



18. Implantação de Programa para Realização de Cursos Técnicos capacitando os nossos jovens para o mercado de trabalho.

19. Apoio e Incentivo ao Potencial Turístico através das Torres Eólicas, os Fósseis de peixes, Cultura e História do Município de Simões.

20. Busca de Linhas de Créditos para Pequenos Produtores Rurais junto às Agências Bancárias do Banco do Nordeste e Banco do Brasil, para Incentivo da Produção de Caprinos, Ovinos, Suínos, piscicultura, avicultura e Apicultura.

21. Criar através da Secretaria de Agricultura um Banco de Sementes (milho, feijão e algodão) para doar para pequenos agricultores familiares.

22. Criar uma feira no município de produtos regionais e orgânicos que não seja aos sábados e em um espaço adequado. (Em conjunto com o Vereador Luciano Cezar).

23. Buscar Parcerias junto ao Governo Federal, Estadual para Construção de um Centro Educativo por Tempo Integral (Escola Sílvia Coutinho) para o Ensino Médio no nosso Município (ETE – Escola Técnica Estadual).

24. Continuação do Programa de Aração de Terras para agricultores de baixa renda.

25. Continuação da Adutora Construída pela Casa dos Ventos, hoje de responsabilidade do Grupo Votorantim da Serra do Jatobá até a escola da Comunidade da Serra da Mata Grande (Serra do Gil), com construção de 03 – Chafariz, durante o percurso de quase 03 km.

26. Ampliação da Escola Santa Isabel Comunidade Serra da Mata Grande (Serra do Gil) com construção de 02 (duas) ou mais salas, cantina e banheiros.

27. Construção de uma Casa de Farinha na Serra da Mata Grande (Serra do Gil).

28. Construção de uma UBS (Unidade Básica de Saúde), na Serra dos Cecílios ponto central para atendimento de quase 100 (cem) famílias de responsabilidade da agente de saúde Zelita, que compreende as Comunidades Serra dos Virgínicos, Rafaéis, cecílios, Malhada Bonita, Serra de Simões (Tanicos) e Maracujá.

29. Construção de uma Casa do Mel na Comunidade Serra do Jatobá.

José Wilson de Carvalho  
Prefeito Municipal  
CPF: 361.899.953-49

VEREADOR FRANCISCO ÂNGELO



ESTADO DO PIAUÍ  
PREFEITURA MUNICIPAL DE TANQUE DO PIAUÍ

LEI Nº 356/2019

EMENTA: ESTIMA A RECEITA E FIXA AS DESPESAS NO MUNICÍPIO DE TANQUE DO PIAUÍ PARA O EXERCÍCIO DE 2020.

O PREFEITO MUNICIPAL DE TANQUE DO PIAUÍ – PI, usando de suas atribuições que lhe são conferidas pela Constituição Federal e pela Lei Orgânica deste Município, FAZ SABER que a Câmara Municipal aprovou e ele sanciona a seguinte Lei.

#### DO ORÇAMENTO DO MUNICÍPIO

Art. 1º - Esta Lei estima a receita e fixa a despesa do município de Tanque do Piauí, para o exercício financeiro de 2020, em R\$ 19.567.100,00 (dezenove milhões quinhentos e sessenta e sete mil e cem reais), nos termos do art. 165, §5º, da Constituição Federal, da Lei Complementar nº 101/00 e da Lei de Diretrizes Orçamentárias para o exercício de 2020.

- I. O Orçamento Fiscal referente ao Poder Executivo e o Poder Legislativo do Município, seus fundos, órgãos e entidades da administração direta e indireta, inclusive fundações mantidas e instituídas pelo poder público no valor de R\$ 14.067.500,00 (quatorze milhões sessenta e sete mil e quinhentos reais);
- II. O Orçamento da Seguridade Social, abrangendo todas as entidades e órgãos a ela vinculados, da administração direta e indireta, bem como os fundos e fundações instituídos e mantidos pelo poder público no valor de R\$ 5.499.600,00 (cinco milhões quatrocentos e noventa e nove mil e seiscentos reais).

Art. 2º - Integram a Lei do Orçamento segundo o art. 2º § 1º da Lei nº 4320 de 17 de março de 1964, os seguintes anexos:

- I. Sumário geral da receita por fontes e da despesa por funções do Governo;
- II. Quadro demonstrativo da Receita e da Despesa segundo as Categorias Econômicas, na forma do Anexo I;
- III. Quadro discriminativo da receita por fontes e respectiva legislação;
- IV. Quadro das dotações por órgãos do Governo e da Administração.

#### CAPÍTULO I DOS ORÇAMENTOS FISCAL E DA SEGURIDADE SOCIAL SEÇÃO I ESTIMATIVA DA RECEITA

Art. 3º - A Receita total é estimada em R\$ 19.567.100,00 (dezenove milhões quinhentos e sessenta e sete mil e cem reais) e serão realizadas mediante a arrecadação de tributos, outras receitas correntes e de capital, na forma da legislação em vigor, discriminada nos quadros anexos com os seguintes desdobramentos:

RECEITAS CORRENTES	R\$	18.178.415,00
Impostos, Taxas e Contribuições de Melhorias	R\$	231.500,00
Receita de Contribuição	R\$	59.000,00
Receita Patrimonial	R\$	61.008,50
Transferências Correntes	R\$	19.508.721,50
Outras Transferências Correntes	R\$	98.653,00
(R) DEDUÇÕES FUNDEB	R\$	-1.780.468,00
<b>RECEITA DE CAPITAL</b>	<b>R\$</b>	<b>1.388.685,00</b>
Alienação de Bens	R\$	107.065,00
Transferências de Capital	R\$	1.281.620,00
<b>TOTAL DA RECEITA</b>	<b>R\$</b>	<b>19.567.100,00</b>

#### SEÇÃO II DA FIXAÇÃO DA DESPESA

Art. 4º - O Valor total da fixação da despesa e igual ao da previsão da Receita, cumprida assim, o Princípio do Equilíbrio Orçamentário, a qual será realizada segundo a apresentação dos anexos integrantes desta Lei, obedecendo à classificação institucional, funcional-pragmática, distribuídas da seguinte maneira:

#### I. DESPESA POR CLASSIFICAÇÃO INSTITUCIONAL

	R\$	688.850,00
01.01 CÂMARA MUNICIPAL	R\$	688.850,00
02.01 GABINETE DO PREFEITO	R\$	67.000,00
02.02 SEC. MUNIC. DE ADM. FINANÇAS E PLANEJAMENTO	R\$	2.688.708,50
02.03 SECRETARIA MUNICIPAL DE EDUCAÇÃO	R\$	8.201.341,50
02.04 SECRETARIA MUNICIPAL DE SAÚDE	R\$	4.119.600,00
02.05 SEC. MUNIC. DE ASSIST. SOCIAL E AÇÃO COMUNITÁRIA	R\$	1.380.000,00
02.06 SECRETARIA MUNICIPAL DE OBRAS E SERVIÇOS PÚBLICOS	R\$	1.956.400,00
02.07 SECRETARIA MUNICIPAL DE AGRICULTURA E ABASTECIMENTO	R\$	270.400,00
02.08 COODENADORIA MUNICIPAL DE DEFESA CIVIL - COMDEC	R\$	20.500,00
02.09 SECRETARIA MUNICIPAL DE CULTURA	R\$	146.300,00
02.10 CONTROLADORIA GERAL DOS MUNICÍPIOS	R\$	48.000,00
<b>TOTAL</b>	<b>R\$</b>	<b>19.587.100,00</b>

#### II. DESPESA POR FUNÇÃO DE GOVERNO

	R\$	688.850,00
01 – LEGISLATIVA	R\$	688.850,00
04 – ADMINISTRAÇÃO	R\$	2.416.908,50
08 – ASSISTÊNCIA SOCIAL	R\$	1.380.000,00
10 – SAÚDE	R\$	4.119.600,00
12 – EDUCAÇÃO	R\$	8.201.341,50
13 – CULTURA	R\$	146.300,00
15 – URBANISMO	R\$	1.468.900,00
16 – HABITAÇÃO	R\$	67.300,00
17 – SANEAMENTO	R\$	145.300,00
18 – GESTÃO AMBIENTAL	R\$	5.200,00
20 – AGRICULTURA	R\$	295.200,00
25 – ENERGIA	R\$	50.000,00
26 – TRANSPORTE	R\$	158.900,00
27 – DESPORTO E LAZER	R\$	72.300,00
28 – ENCARGOS ESPECIAIS	R\$	131.000,00
99 – RESERVA DE CONTINGÊNCIA	R\$	220.000,00
<b>TOTAL DA DESPESA</b>	<b>R\$</b>	<b>19.567.100,00</b>

Art. 5º - Na hipótese de não utilização da reserva de contingência nos fins previsto no art. 5º, inciso III, alínea "b" da Lei Complementar Federal nº 101, de 04 de maio de 2000, até 31 de agosto de 2020, a dotação correspondente poderá ser anulada para abertura de créditos adicionais.

#### CAPÍTULO II DAS AUTORIZAÇÕES DO PODER EXECUTIVO

Art. 6º - Fica o Poder Executivo autorizado, durante o exercício de 2020:

- I. Abrir Créditos Adicionais Suplementares com recursos provenientes de superávit financeiro, excesso de arrecadação nos termos do artigo 43, § 1º, inciso I, da Lei Federal nº 4.320, de 17 de março de 1964.
- II. Abrir Créditos Adicionais Suplementares até o limite de 30% (trinta por cento) do total da despesa fixadas na presente Lei, com recursos resultantes de anulação parcial ou total de dotações, observando o disposto no art. 43, § 1º, inciso III, da Lei Federal nº 4.320, de 17 de março de 1964.
- III. Transpor, remanejar ou transferir recursos de uma categoria de programação para outro ou de um órgão para outro órgão.

Art. 7º - O Poder Legislativo fica autorizado a Abrir Créditos Adicionais Suplementares no mesmo percentual definido no art. 6º, item II, desta Lei, observando o disposto no art. 43, § 1º, inciso III, da Lei Federal nº 4.320, de 17 de março de 1964.

Art. 8º - Durante a execução do Orçamento fica o Poder Executivo autorizado a realizar Operações de Crédito por Antecipação da Receita até o limite de 7% (sete por cento) do total da receita corrente líquida.

Art. 9º - Esta Lei entrará em vigor no dia primeiro de janeiro de 2020, revogadas as disposições em contrário.

Gabinete do Prefeito Municipal de Tanque do Piauí, 12 de dezembro de 2019.

FRANCISCO PEREIRA DA SILVA FILHO  
Prefeito Municipal

Sancionada, numerada, registrada a presente Lei, no gabinete do Prefeito Municipal de Tanque do Piauí, em 12 de dezembro de 2019.

PAULO JÂNIO DOS SANTOS SOARES  
Chefe de Gabinete

(Continua na próxima página)

**PREF MUNIC DE TANQUE DO PIAUI**  
 RUA 1º DE OUTUBRO, 168  
 01612616/0001-86 Exercício: 2020  
**DESPESA ORÇADA POR FUNÇÃO**

**TANQUE DO PIAUI**

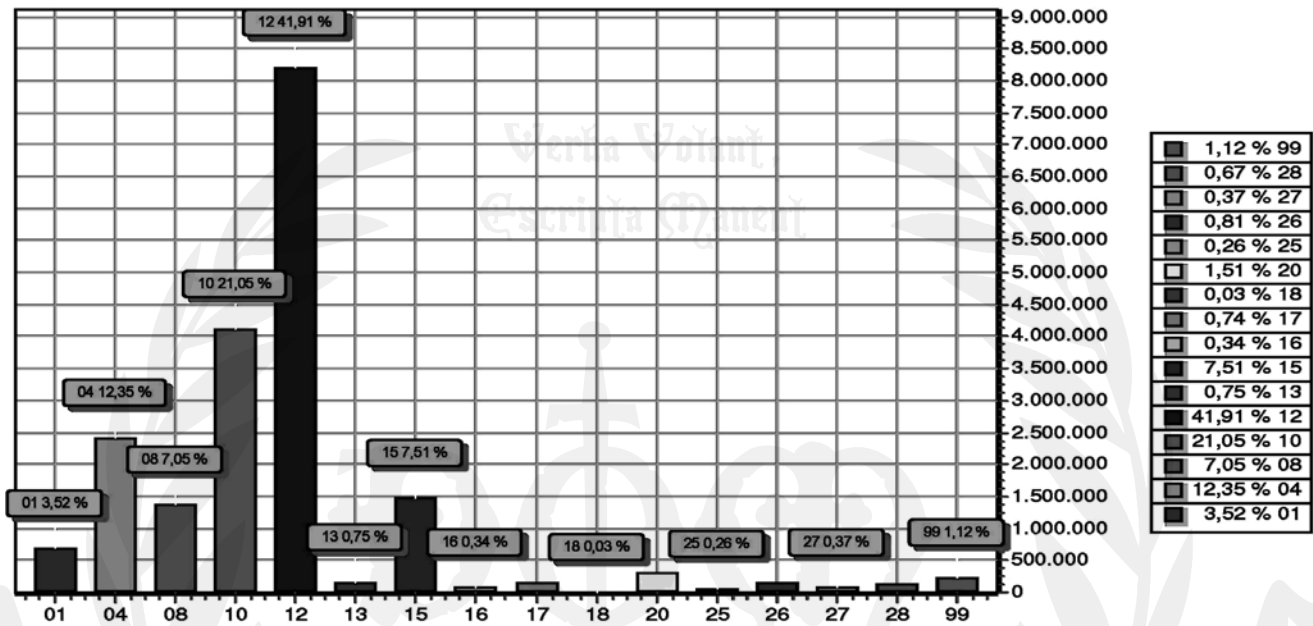

FUNÇÃO	DOTAÇÃO
01 Legislativa	688.850,00
04 Administração	2.416.908,50
08 Assistência Social	1.380.000,00
10 Saúde	4.119.600,00
12 Educação	8.201.341,50
13 Cultura	146.300,00
15 Urbanismo	1.468.900,00
16 Habitação	67.300,00
17 Saneamento	145.300,00
18 Gestão Ambiental	5.200,00
20 Agricultura	295.200,00
25 Energia	50.000,00
26 Transporte	158.900,00
27 Desporto e Lazer	72.300,00
28 Encargos Especiais	131.000,00
99 Reserva de Contingência	220.000,00
<b>TOTAL</b>	<b>19.567.100,00</b>

**PREF MUNIC DE TANQUE DO PIAUI**  
 RUA 1º DE OUTUBRO, 168  
 01612616/0001-86 Exercício: 2020  
**DESPESA ORÇADA POR FUNÇÃO**

**LOA 2020**

FRANCISCO PEREIRA DA SILVA FILHO  
 PREFEITURA MUNICIPAL  
 101.973.428-09

**PREF MUNIC DE TANQUE DO PIAUI**

RUA 1º DE OUTUBRO, 168

01612616/0001-86

Exercício: 2020

**DESPESA ORÇADA POR GRUPO**

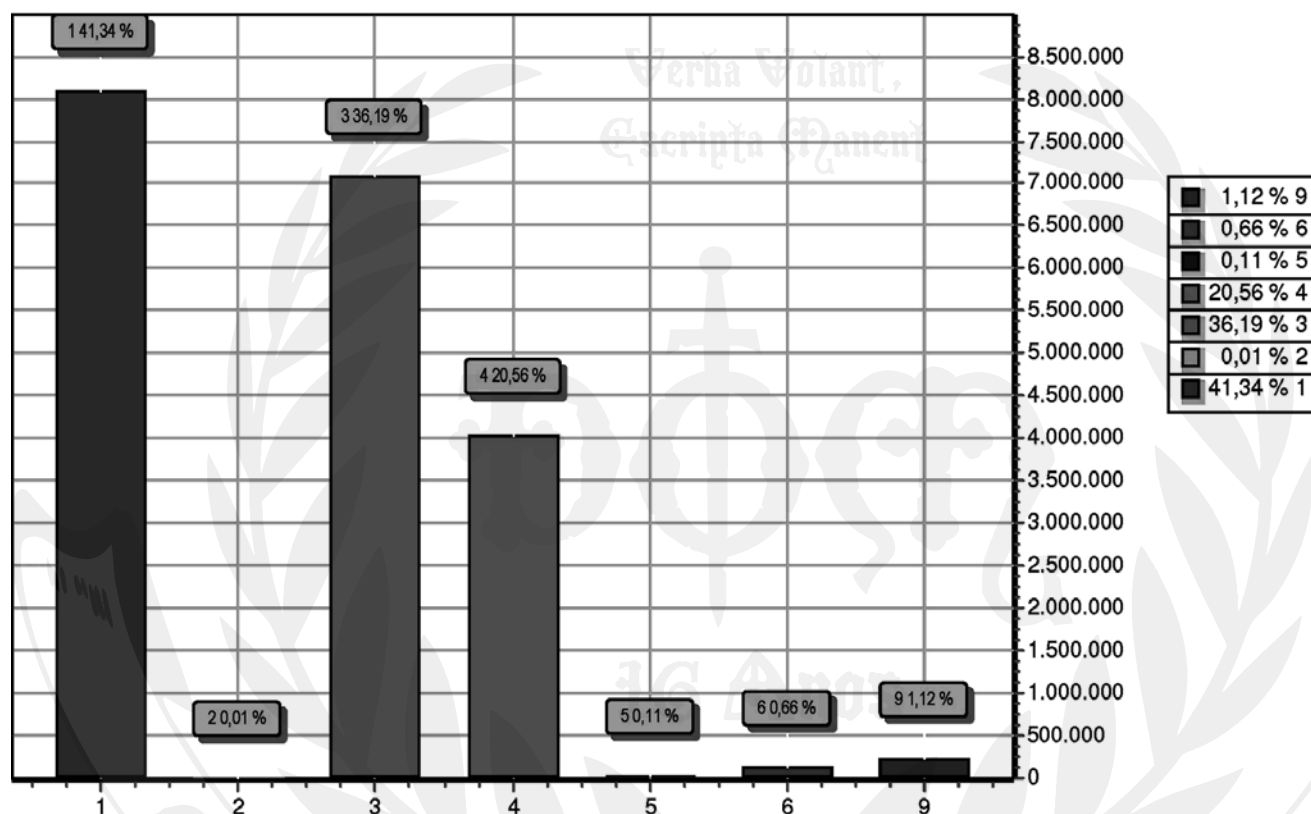

GRUPO	DOTAÇÃO
1 PESSOAL E ENCARGOS SOCIAIS	8.088.698,50
2 JUROS E ENCARGOS DA DÍVIDA	1.000,00
3 OUTRAS DESPESAS CORRENTES	7.082.210,00
4 INVESTIMENTOS	4.023.891,50
5 INVERSÕES FINANCEIRAS	21.300,00
6 AMORTIZAÇÃO DA DÍVIDA	130.000,00
9 RESERVA DE CONTINGÊNCIA	220.000,00
<b>TOTAL</b>	<b>19.567.100,00</b>

FRANCISCO PEREIRA DA SILVA FILHO  
PREFEITURA MUNICIPAL  
101.973.428-09

**PREF MUNIC DE TANQUE DO PIAUI**

RUA 1º DE OUTUBRO, 168

01612616/0001-86

Exercício: 2020

**RECEITA PREVISTA**

TANQUE DO PIAUÍ

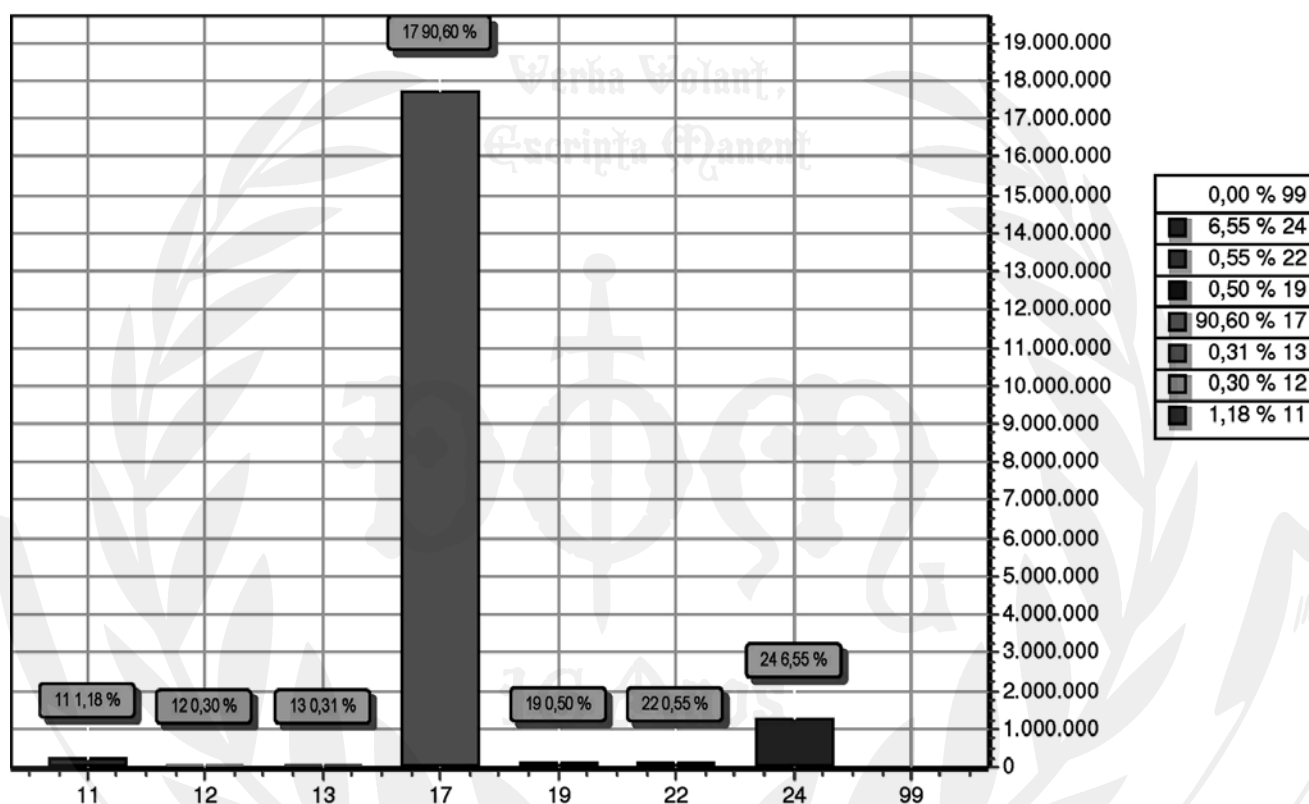

CODIGO		PREVISTO
11	IMPOSTOS, TAXAS E CONTRIBUIÇÕES DE MELHORIA	231.500,00
12	CONTRIBUIÇÕES	59.000,00
13	RECEITA PATRIMONIAL	61.008,50
17	TRANSFERÊNCIAS CORRENTES	17.728.253,50
19	OUTRAS RECEITAS CORRENTES	98.653,00
22	ALIENAÇÃO DE BENS	107.065,00
24	TRANSFERÊNCIAS DE CAPITAL	1.281.620,00
99	RECURSOS ARRECADADOS EM EXERCÍCIOS ANTERIORES	
TOTAL		19.567.100,00

FRANCISCO PEREIRA DA SILVA FILHO  
 PREFEITURA MUNICIPAL  
 101.973.428-09

LOA 2020

**PREF MUNIC DE TANQUE DO PIAUI**

RUA 1º DE OUTUBRO, 168 - CNPJ:01612616/0001-86  
 Orçamento Programa - Exercício de 2020

Anexo 01

DEMONSTRATIVO DA RECEITA E DESPESA SEGUNDO AS CATEGORIAS ECONOMICAS  
 (Inc.II, §1º, Art.2º)

Página 1  
 Lei: , Data:

RECEITA	R\$	R\$
RECEITAS CORRENTES		
IMPOSTOS, TAXAS E CONTRIBUIÇÕES DE MELHORIA	231.500,00	
CONTRIBUIÇÕES	59.000,00	
RECEITA PATRIMONIAL	61.008,50	
TRANSFERÊNCIAS CORRENTES	19.508.721,50	
OUTRAS RECEITAS CORRENTES	98.653,00	
(R) DEDUÇÕES DO FUNDEB	-1.780.468,00	
<b>SUB TOTAL</b>		<b>18.178.415,00</b>
<b>TOTAL</b>		<b>18.178.415,00</b>
SUPERAVIT DO ORÇAMENTO CORRENTE		3.006.506,50
RECEITAS DE CAPITAL		
ALIENAÇÃO DE BENS	107.065,00	
TRANSFERÊNCIAS DE CAPITAL	1.281.620,00	
<b>SUB TOTAL</b>		<b>1.388.685,00</b>
<b>TOTAL</b>		<b>4.395.191,50</b>
<b>RESUMO</b>		
RECEITAS CORRENTES	19.958.883,00	
DEDUÇÕES DA RECEITA CORRENTE	-1.780.468,00	
RECEITAS DE CAPITAL	1.388.685,00	
<b>TOTAL DE RECEITAS</b>		<b>19.567.100,00</b>
<b>TOTAL</b>		<b>19.567.100,00</b>

DESPESA	R\$	R\$
DESPESAS CORRENTES		
PESSOAL E ENCARGOS SOCIAIS	8.088.698,50	
JUROS E ENCARGOS DA DÍVIDA	1.000,00	
OUTRAS DESPESAS CORRENTES	7.082.210,00	
<b>SUB TOTAL</b>		<b>15.171.908,50</b>
SUPERAVIT DO ORÇAMENTO CORRENTE		3.006.506,50
<b>TOTAL</b>		<b>18.178.415,00</b>
DESPESAS DE CAPITAL		
INVESTIMENTOS	4.023.891,50	
INVERSÕES FINANCEIRAS	21.300,00	
AMORTIZAÇÃO DA DÍVIDA	130.000,00	
<b>SUB TOTAL</b>		<b>4.175.191,50</b>
RESERVA DE CONTINGENCIA		220.000,00
<b>TOTAL</b>		<b>4.395.191,50</b>
<b>RESUMO</b>		
DESPESAS CORRENTES	15.171.908,50	
DESPESAS DE CAPITAL	4.175.191,50	
RESERVA DE CONTINGÊNCIA	220.000,00	
<b>TOTAL DE DESPESA</b>		<b>19.567.100,00</b>
<b>TOTAL</b>		<b>19.567.100,00</b>

**PREF MUNIC DE TANQUE DO PIAUI**

RUA 1º DE OUTUBRO, 168 - CNPJ:01612616/0001-86  
 Orçamento Programa - Exercício de 2020

Anexo 01

DEMONSTRATIVO DA RECEITA E DESPESA SEGUNDO AS CATEGORIAS ECONOMICAS  
 (Inc.II, §1º, Art.2º)

Página 2  
 Lei: , Data:

FRANCISCO PEREIRA DA SILVA FILHO  
 PREFEITURA MUNICIPAL  
 101.973.428-09

**PREF MUNIC DE TANQUE DO PIAUI**

RUA 1º DE OUTUBRO, 168 - CNPJ:01612616/0001-86

Anexo 02

Página 1

Orçamento Programa - Exercício de 2020

**RECEITAS SEGUNDO AS CATEGORIAS ECONOMICAS**

Lei: , Data:

Código	Especificação	F.R.	Desdobramento	SubCategoria Fonte	Categoria Econômica
1000.00.0.0	RECEITAS CORRENTES	0.000.000			19.958.883,00
1100.00.0.0	IMPOSTOS, TAXAS E CONTRIBUIÇÕES DE MELHORIA	0.000.000		231.500,00	
1110.00.0.0	IMPOSTOS	0.000.000		222.500,00	
1113.00.0.0	IMPOSTOS SOBRE A RENDA E PROVENTOS DE QUALQUER NATUREZA	0.000.000	101.500,00		
1113.03.0.0	IMPOSTO SOBRE A RENDA - RETIDO NA FONTE	0.000.000	101.500,00		
1113.03.4.0	IMPOSTO SOBRE A RENDA - RETIDO NA FONTE - OUTROS RENDIMENTOS	0.000.000	101.500,00		
1113.03.4.1	IMPOSTO SOBRE A RENDA - RETIDO NA FONTE - OUTROS RENDIMENTOS	0.001.00	101.500,00		
1118.00.0.0	IMPOSTOS ESPECÍFICOS DE ESTADOS, DF E MUNICÍPIOS	0.000.000	121.000,00		
1118.01.0.0	IMPOSTOS SOBRE O PATRIMÔNIO PARA ESTADOS/DF/MUNICÍPIOS	0.000.000	11.000,00		
1118.01.1.0	IMPOSTO SOBRE A PROPRIEDADE PREDIAL E TERRITORIAL URBANA	0.000.000	8.000,00		
1118.01.1.1	IMPOSTO SOBRE A PROPRIEDADE PREDIAL E TERRITORIAL URBANA - P	0.001.00	6.000,00		
1118.01.1.2	IMPOSTO SOBRE A PROPRIEDADE PREDIAL E TERRITORIAL URBANA - M	0.001.00	2.000,00		
1118.01.4.0	IMPOSTO SOBRE TRANSMISSÃO "INTER VIVOS" DE BENS IMÓVEIS E DE	0.000.000	3.000,00		
1118.01.4.1	IMPOSTO SOBRE TRANSMISSÃO "INTER VIVOS" DE BENS IMÓVEIS E DE	0.001.00	3.000,00		
1118.02.0.0	IMPOSTOS SOBRE A PRODUÇÃO, CIRCULAÇÃO DE MERCADORIAS E SERVI	0.000.000	110.000,00		
1118.02.3.0	IMPOSTO SOBRE SERVIÇOS DE QUALQUER NATUREZA	0.000.000	110.000,00		
1118.02.3.1	IMPOSTO SOBRE SERVIÇOS DE QUALQUER NATUREZA - PRINCIPAL	0.001.00	110.000,00		
1120.00.0.0	TAXAS	0.000.000		7.000,00	
1121.00.0.0	TAXAS PELO EXERCÍCIO DO PODER DE POLÍCIA	0.000.000	3.000,00		
1121.01.0.0	TAXAS DE INSPEÇÃO, CONTROLE E FISCALIZAÇÃO	0.000.000	3.000,00		
1121.01.1.0	TAXAS DE INSPEÇÃO, CONTROLE E FISCALIZAÇÃO	0.000.000	3.000,00		
1121.01.1.1	TAXAS DE INSPEÇÃO, CONTROLE E FISCALIZAÇÃO - PRINCIPAL	0.001.00	3.000,00		
1122.00.0.0	TAXAS PELA PRESTAÇÃO DE SERVIÇOS	0.000.000	4.000,00		
1122.01.0.0	TAXAS PELA PRESTAÇÃO DE SERVIÇOS	0.000.000	4.000,00		
1122.01.1.0	TAXAS PELA PRESTAÇÃO DE SERVIÇOS	0.000.000	4.000,00		
1122.01.1.1	TAXAS PELA PRESTAÇÃO DE SERVIÇOS - PRINCIPAL	0.001.00	4.000,00		
1130.00.0.0	CONTRIBUIÇÃO DE MELHORIA	0.000.000		2.000,00	
1130.00.0.0	CONTRIBUIÇÃO DE MELHORIA	0.000.000	2.000,00		
1130.00.1.0	CONTRIBUIÇÃO DE MELHORIA	0.000.000	2.000,00		
1130.00.1.1	CONTRIBUIÇÃO DE MELHORIA - PRINCIPAL	0.001.00	2.000,00		
1200.00.0.0	CONTRIBUIÇÕES	0.000.000		59.000,00	
1240.00.0.0	CONTRIBUIÇÃO PARA O CUSTEIO DO SERVIÇO DE ILUMINAÇÃO PÚBLICA	0.000.000		59.000,00	
1240.00.0.0	CONTRIBUIÇÃO PARA O CUSTEIO DO SERVIÇO DE ILUMINAÇÃO PÚBLICA	0.000.000	59.000,00		
1240.00.1.0	CONTRIBUIÇÃO PARA O CUSTEIO DO SERVIÇO DE ILUMINAÇÃO PÚBLICA	0.000.000	59.000,00		
1240.00.1.1	CONTRIBUIÇÃO PARA O CUSTEIO DO SERVIÇO DE ILUMINAÇÃO PÚBLICA	0.001.00	59.000,00		
1300.00.0.0	RECEITA PATRIMONIAL	0.000.000		61.008,50	
1310.00.0.0	EXPLORAÇÃO DO PATRIMÔNIO IMOBILIÁRIO DO ESTADO	0.000.000		2.008,50	
1310.99.0.0	OUTRAS RECEITAS IMOBILIÁRIAS	0.000.000	2.008,50		
1310.99.1.0	OUTRAS RECEITAS IMOBILIÁRIAS	0.000.000	2.008,50		
1310.99.1.1	OUTRAS RECEITAS IMOBILIÁRIAS - PRINCIPAL	0.001.00	2.008,50		
1320.00.0.0	VALORES MOBILIÁRIOS	0.000.000		59.000,00	
1321.00.0.0	JUROS E CORREÇÕES MONETÁRIAS	0.000.000	59.000,00		
1321.00.1.0	REMUNERAÇÃO DE DEPÓSITOS BANCÁRIOS	0.000.000	59.000,00		
1321.00.1.1	REMUNERAÇÃO DE DEPÓSITOS BANCÁRIOS - PRINCIPAL	0.001.00	33.000,00		
1321.00.1.1	REMUNERAÇÃO DE DEPÓSITOS BANCÁRIOS - PRINCIPAL	0.001.00	6.000,00		
1321.00.1.1	REMUNERAÇÃO DE DEPÓSITOS BANCÁRIOS - PRINCIPAL	0.110.00	5.000,00		
1321.00.1.1	REMUNERAÇÃO DE DEPÓSITOS BANCÁRIOS - PRINCIPAL	0.214.00	3.000,00		
1321.00.1.1	REMUNERAÇÃO DE DEPÓSITOS BANCÁRIOS - PRINCIPAL	0.214.00	12.000,00		
1700.00.0.0	TRANSFERÊNCIAS CORRENTES	0.000.000		19.508.721,50	
1710.00.0.0	TRANSFERÊNCIAS DA UNIÃO E DE SUAS ENTIDADES	0.000.000		16.748.941,50	
1718.00.0.0	TRANSFERÊNCIAS DA UNIÃO - ESPECÍFICAS DE ESTADOS, DF E MUNIC	0.000.000	16.748.941,50		
1718.01.0.0	PARTICIPAÇÃO NA RECEITA DA UNIÃO	0.000.000	9.158.900,00		
1718.01.2.0	COTA-PARTE DO FUNDO DE PARTICIPAÇÃO DOS MUNICÍPIOS - COTA ME	0.000.000	8.536.800,00		
1718.01.2.1	COTA-PARTE DO FUNDO DE PARTICIPAÇÃO DOS	0.001.00	8.536.800,00		

**PREF MUNIC DE TANQUE DO PIAUÍ**

RUA 1º DE OUTUBRO, 168 - CNPJ:01612616/0001-86

Anexo 02  
Página 2

Orçamento Programa - Exercício de 2020

**RECEITAS SEGUNDO AS CATEGORIAS ECONOMICAS**

Lei: , Data:

Código	Especificação	F.R.	Desdobramento	SubCategoria Fonte	Categoria Econômica
1718.01.3.0	MUNICÍPIOS - COTA ME				
	COTA-PARTE DO FUNDO DE PARTICIPAÇÃO DO	0.000.000	304.400,00		
1718.01.3.1	MUNICÍPIOS - 1% COTA	0.001.00	304.400,00		
	COTA-PARTE DO FUNDO DE PARTICIPAÇÃO DO				
1718.01.4.0	MUNICÍPIOS - 1% COTA	0.000.000	314.000,00		
	COTA-PARTE DO FUNDO DE PARTICIPAÇÃO DOS				
1718.01.4.1	MUNICÍPIOS - 1% COTA	0.001.00	314.000,00		
	COTA-PARTE DO FUNDO DE PARTICIPAÇÃO DOS				
1718.01.5.0	MUNICÍPIOS - 1% COTA	0.000.000	3.700,00		
	COTA-PARTE DO IMPOSTO SOBRE A PROPRIEDADE				
1718.01.5.1	TERRITORIAL RURAL	0.001.00	3.700,00		
	COTA-PARTE DO IMPOSTO SOBRE A PROPRIEDADE				
1718.02.0.0	TERRITORIAL RURAL	0.000.000	117.900,00		
	TRANSFERÊNCIA DA COMPENSAÇÃO FINANCEIRA PELA				
1718.02.6.0	EXPLORAÇÃO DE R	0.000.000	117.900,00		
	COTA-PARTE DO FUNDO ESPECIAL DO PETRÓLEO -				
1718.02.6.1	FEP	0.001.00	117.900,00		
	COTA-PARTE DO FUNDO ESPECIAL DO PETRÓLEO -				
1718.03.0.0	FEP - PRINCIPAL	0.000.000	2.417.600,00		
	TRANSFERÊNCIA DE RECURSOS DO SISTEMA ÚNICO DE				
1718.03.1.0	SAÚDE - SUS -	0.000.000	2.417.600,00		
	TRANSFERÊNCIA DE RECURSOS DO SUS - ATENÇÃO				
1718.03.1.1	BÁSICA	0.214.00	216.700,00		
	TRANSFERÊNCIA DE RECURSOS DO SUS - ATENÇÃO				
1718.03.1.1	BÁSICA - PRINCIPA	0.214.00	265.060,00		
	TRANSFERÊNCIA DE RECURSOS DO SUS - ATENÇÃO				
1718.03.1.1	BÁSICA - PRINCIPA	0.214.00	93.700,00		
	TRANSFERÊNCIA DE RECURSOS DO SUS - ATENÇÃO				
1718.03.1.1	BÁSICA - PRINCIPA	0.214.00	72.600,00		
	TRANSFERÊNCIA DE RECURSOS DO SUS - ATENÇÃO				
1718.03.1.1	BÁSICA - PRINCIPA	0.214.00	13.840,00		
	TRANSFERÊNCIA DE RECURSOS DO SUS - ATENÇÃO				
1718.03.1.1	BÁSICA - PRINCIPA	0.214.00	107.300,00		
	TRANSFERÊNCIA DE RECURSOS DO SUS - ATENÇÃO				
1718.03.1.1	BÁSICA - PRINCIPA	0.214.00	182.000,00		
	TRANSFERÊNCIA DE RECURSOS DO SUS - ATENÇÃO				
1718.03.1.1	BÁSICA - PRINCIPA	0.214.00	72.700,00		
	TRANSFERÊNCIA DE RECURSOS DO SUS - ATENÇÃO				
1718.03.1.1	BÁSICA - PRINCIPA	0.214.00	53.200,00		
	TRANSFERÊNCIA DE RECURSOS DO SUS - ATENÇÃO				
1718.03.1.1	BÁSICA - PRINCIPA	0.214.00	1.340.500,00		
	TRANSFERÊNCIAS DE RECURSOS DO FUNDO				
1718.05.0.0	NACIONAL DO DESENVOLVIME	0.000.000	294.390,00		
	TRANSFERÊNCIAS DO SALÁRIO-EDUCAÇÃO				
1718.05.1.0		0.000.000	89.000,00		
	TRANSFERÊNCIAS DO SALÁRIO-EDUCAÇÃO - PRINCIPAL				
1718.05.1.1		0.120.00	89.000,00		
	TRANSFERÊNCIAS DIRETAS DO FNDE REFERENTES AO				
1718.05.2.0	PROGRAMA DINHEI	0.000.000	15.500,00		
	TRANSFERÊNCIAS DIRETAS DO FNDE REFERENTES AO				
1718.05.2.1	PROGRAMA DINHEI	0.121.00	15.500,00		
	TRANSFERÊNCIAS DIRETAS DO FNDE REFERENTES AO				
1718.05.3.0	PROGRAMA NACION	0.000.000	57.500,00		
	TRANSFERÊNCIAS DIRETAS DO FNDE REFERENTES AO				
1718.05.3.1	PROGRAMA NACION	0.122.00	57.500,00		
	TRANSFERÊNCIAS DIRETAS DO FNDE REFERENTES AO				
1718.05.4.0	PROGRAMA NACION	0.000.000	99.150,00		
	TRANSFERÊNCIAS DIRETAS DO FNDE REFERENTES AO				
1718.05.4.1	PROGRAMA NACION	0.123.00	99.150,00		
	OUTRAS TRANSFERÊNCIAS DIRETAS DO FUNDO				
1718.05.9.0	NACIONAL DO DESENVOLV	0.000.000	33.240,00		
	OUTRAS TRANSFERÊNCIAS DIRETAS DO FUNDO				
1718.05.9.1	NACIONAL DO DESENVOLV	0.124.00	33.240,00		
	TRANSFERÊNCIA FINANCEIRA DO ICMS -				
1718.06.0.0	DESONERAÇÃO - L.C. Nº 87/	0.000.000	1.260,00		
	TRANSFERÊNCIA FINANCEIRA DO ICMS -				
1718.06.1.0	DESONERAÇÃO - L.C. Nº 87/	0.000.000	1.260,00		
	TRANSFERÊNCIA FINANCEIRA DO ICMS -				
1718.06.1.1	DESONERAÇÃO - L.C. Nº 87/	0.001.00	1.260,00		
	TRANSFERÊNCIAS DE RECURSOS DE				
1718.09.0.0	COMPLEMENTAÇÃO DA UNIÃO AO FUN	0.000.000	730.050,00		
	TRANSFERÊNCIAS DE RECURSOS DA				
1718.09.1.0	COMPLEMENTAÇÃO DA UNIÃO AO FUN	0.000.000	730.050,00		
	TRANSFERÊNCIAS DE RECURSOS DA				
1718.09.1.1	COMPLEMENTAÇÃO DA UNIÃO AO FUN	0.110.00	730.050,00		
	TRANSFERÊNCIAS DE CONVÊNIO DA UNIÃO E DE SUAS				
1718.10.0.0	ENTIDADES	0.000.000	565.890,00		
	TRANSFERÊNCIAS DE CONVÊNIO DA UNIÃO				
1718.10.2.0	DESTINADAS A PROGRAMAS	0.000.000	31.950,00		
	TRANSFERÊNCIAS DE CONVÊNIO DA UNIÃO				
1718.10.2.1	DESTINADAS A PROGRAMAS	0.125.00	31.950,00		
	TRANSFERÊNCIAS DE CONVÊNIO DA UNIÃO				
1718.10.3.0	DESTINADAS A PROGRAMAS	0.000.000	255.400,00		
	TRANSFERÊNCIAS DE CONVÊNIO DA UNIÃO				
1718.10.3.1	DESTINADAS A PROGRAMAS	0.311.00	255.400,00		
	OUTRAS TRANSFERÊNCIAS DE CONVÊNIO DA UNIÃO				
1718.10.9.0					

**PREF MUNIC DE TANQUE DO PIAUI**

RUA 1º DE OUTUBRO, 168 - CNPJ:01612616/0001-86

Anexo 02

Página 3

Orçamento Programa - Exercício de 2020

**RECEITAS SEGUNDO AS CATEGORIAS ECONOMICAS**

Lei: , Data:

Código	Especificação	F.R.	Desdobramento	SubCategoria Fonte	Categoria Econômica
		0.000.000	278.540,00		
1718.10.9.1	OUTRAS TRANSFERÊNCIAS DE CONVÊNIO DA UNIAO - PRINCIPAL	0.001.00	278.540,00		
1718.12.0.0	TRANSFERÊNCIAS DE RECURSOS DO FUNDO NACIONAL DE ASSISTÊNCIA	0.000.000	356.500,00		
1718.12.1.0	TRANSFERÊNCIAS DE RECURSOS DO FUNDO NACIONAL DE ASSISTÊNCIA	0.000.000	356.500,00		
1718.12.1.1	TRANSFERÊNCIAS DE RECURSOS DO FUNDO NACIONAL DE ASSISTÊNCIA	0.311.00	356.500,00		
1718.13.0.0	TRANSFERÊNCIAS DECORRENTES DE DECISÃO JUDICIAL (PRECATÓRIOS)	0.000.000	3.105.491,50		
1718.13.1.0	TRANSFERÊNCIAS DECORRENTES DE DECISÃO JUDICIAL (PRECATÓRIOS)	0.000.000	3.105.491,50		
1718.13.1.1	TRANSFERÊNCIAS DECORRENTES DE DECISÃO JUDICIAL (PRECATÓRIOS)	0.190.00	3.105.491,50		
1718.99.0.0	OUTRAS TRANSFERÊNCIAS DA UNIAO	0.000.000	960,00		
1718.99.1.0	OUTRAS TRANSFERÊNCIAS DA UNIAO	0.000.000	960,00		
1718.99.1.1	OUTRAS TRANSFERÊNCIAS DA UNIAO - PRINCIPAL	0.001.00	960,00		
1720.00.0.0	TRANSFERÊNCIAS DOS ESTADOS E DO DISTRITO FEDERAL E DE SUAS E	0.000.000		652.480,00	
1728.00.0.0	TRANSFERÊNCIAS DOS ESTADOS - ESPECIFICAS DE ESTADOS, DF E MU	0.000.000	652.480,00		
1728.01.0.0	PARTICIPAÇÃO NA RECEITA DOS ESTADOS	0.000.000	392.080,00		
1728.01.1.0	COTA-PARTE DO ICMS	0.000.000	325.300,00		
1728.01.1.1	COTA-PARTE DO ICMS - PRINCIPAL	0.001.00	325.300,00		
1728.01.2.0	COTA-PARTE DO IPVA	0.000.000	34.020,00		
1728.01.2.1	COTA-PARTE DO IPVA - PRINCIPAL	0.001.00	34.020,00		
1728.01.3.0	COTA-PARTE DO IPI - MUNICIPIOS	0.000.000	1.260,00		
1728.01.3.1	COTA-PARTE DO IPI - MUNICIPIOS - PRINCIPAL	0.001.00	1.260,00		
1728.01.4.0	COTA-PARTE DA CONTRIBUIÇÃO DE INTERVENÇÃO NO DOMÍNIO ECONÔMI	0.000.000	31.500,00		
1728.01.4.1	COTA-PARTE DA CONTRIBUIÇÃO DE INTERVENÇÃO NO DOMÍNIO ECONÔMI	0.001.00	31.500,00		
1728.03.0.0	TRANSFERÊNCIA DE RECURSOS DO ESTADO PARA PROGRAMAS DE SAÚDE	0.000.000	144.000,00		
1728.03.1.0	TRANSFERÊNCIA DE RECURSOS DO ESTADO PARA PROGRAMAS DE SAÚDE	0.000.000	144.000,00		
1728.03.1.1	TRANSFERÊNCIA DE RECURSOS DO ESTADO PARA PROGRAMAS DE SAÚDE	0.213.00	144.000,00		
1728.10.0.0	TRANSFERÊNCIA DE CONVÊNIO DOS ESTADOS E DO DISTRITO FEDERAL	0.000.000	116.400,00		
1728.10.1.0	TRANSFERÊNCIAS DE CONVÊNIO DOS ESTADOS PARA O SISTEMA ÚNICO	0.000.000	24.400,00		
1728.10.1.1	TRANSFERÊNCIAS DE CONVÊNIO DOS ESTADOS PARA O SISTEMA ÚNICO	0.520.00	24.400,00		
1728.10.2.0	TRANSFERÊNCIAS DE CONVÊNIO DOS ESTADOS DESTINADAS A PROGRAMA	0.000.000	92.000,00		
1728.10.2.1	TRANSFERÊNCIAS DE CONVÊNIO DOS ESTADOS DESTINADAS A PROGRAMA	0.125.00	92.000,00		
1750.00.0.0	TRANSFERÊNCIAS DE OUTRAS INSTITUIÇÕES PÚBLICAS	0.000.000		2.107.300,00	
1758.00.0.0	TRANSFERÊNCIAS DE OUTRAS INSTITUIÇÕES PÚBLICAS - ESPECIFICAS	0.000.000	2.107.300,00		
1758.01.0.0	TRANSFERÊNCIAS DE RECURSOS DO FUNDO DE MANUTENÇÃO E DESENVOL	0.000.000	2.107.300,00		
1758.01.1.0	TRANSFERÊNCIAS DE RECURSOS DO FUNDO DE MANUTENÇÃO E DESENVOL	0.000.000	2.107.300,00		
1758.01.1.1	TRANSFERÊNCIAS DE RECURSOS DO FUNDO DE MANUTENÇÃO E DESENVOL	0.110.00	2.107.300,00		
1900.00.0.0	OUTRAS RECEITAS CORRENTES	0.000.000		98.653,00	
1920.00.0.0	INDENIZAÇÕES, RESTITUIÇÕES E RESSARCIMENTOS	0.000.000		1.260,00	
1921.00.0.0	INDENIZAÇÕES	0.000.000	1.260,00		
1921.99.0.0	OUTRAS INDENIZAÇÕES	0.000.000	1.260,00		
1921.99.1.0	OUTRAS INDENIZAÇÕES	0.000.000	1.260,00		
1921.99.1.1	OUTRAS INDENIZAÇÕES - PRINCIPAL	0.001.00	1.260,00		
1990.00.0.0	DEMAIS RECEITAS CORRENTES	0.000.000		97.393,00	
1990.99.0.0	OUTRAS RECEITAS	0.000.000	97.393,00		
1990.99.1.0	OUTRAS RECEITAS - PRIMÁRIAS	0.000.000	97.393,00		
1990.99.1.1	OUTRAS RECEITAS - PRIMÁRIAS - PRINCIPAL	0.001.00	97.393,00		
2000.00.0.0	RECEITAS DE CAPITAL	0.000.000			1.388.685,00
2200.00.0.0	ALIENAÇÃO DE BENS	0.000.000		107.065,00	
2220.00.0.0	ALIENAÇÃO DE BENS IMÓVEIS	0.000.000		107.065,00	
2220.00.0.0	ALIENAÇÃO DE BENS IMÓVEIS	0.000.000	107.065,00		
2220.00.1.0	ALIENAÇÃO DE BENS IMÓVEIS	0.000.000	107.065,00		
2220.00.1.1	ALIENAÇÃO DE BENS IMÓVEIS - PRINCIPAL	0.001.00	107.065,00		
2400.00.0.0	TRANSFERÊNCIAS DE CAPITAL	0.000.000		1.281.620,00	



**PREF MUNIC DE TANQUE DO PIAUI**  
 RUA 1º DE OUTUBRO, 168 - CNPJ:01612616/0001-86

Anexo 02  
 Página 4

Orçamento Programa - Exercício de 2020

**RECEITAS SEGUNDO AS CATEGORIAS ECONOMICAS**

Lei: , Data:

Código	Especificação	F.R.	Desdobramento	SubCategoria Fonte	Categoria Econômica
2410.00.0.0	TRANSFERÊNCIAS DA UNIÃO E DE SUAS ENTIDADES	0.000.000		1.092.005,00	
2418.00.0.0	TRANSFERÊNCIAS DA UNIÃO - ESPECÍFICAS DE ESTADOS, DF E MUNIC	0.000.000	1.092.005,00		
2418.03.0.0	TRANSFERÊNCIA DE RECURSOS DO SISTEMA ÚNICO DE SAÚDE - SUS -	0.000.000	100.800,00		
2418.03.1.0	TRANSFERÊNCIA DE RECURSOS DO SUS - ATENÇÃO BÁSICA	0.000.000	100.800,00		
2418.03.1.1	TRANSFERÊNCIA DE RECURSOS DO SUS - ATENÇÃO BÁSICA - PRINCIPA	0.215.000	100.800,00		
2418.10.0.0	TRANSFERÊNCIA DE CONVÊNIO DA UNIÃO E DE SUAS ENTIDADES	0.000.000	991.205,00		
2418.10.1.0	TRANSFERÊNCIAS DE CONVÊNIO DA UNIÃO PARA O SISTEMA ÚNICO DE	0.000.000	30.600,00		
2418.10.1.1	TRANSFERÊNCIAS DE CONVÊNIO DA UNIÃO PARA O SISTEMA ÚNICO DE	0.520.000	30.600,00		
2418.10.2.0	TRANSFERÊNCIAS DE CONVÊNIO DA UNIÃO DESTINADAS A PROGRAMAS D	0.000.000	83.110,00		
2418.10.2.1	TRANSFERÊNCIAS DE CONVÊNIO DA UNIÃO DESTINADAS A PROGRAMAS D	0.125.000	83.110,00		
2418.10.7.0	TRANSFERÊNCIAS DE CONVÊNIO DA UNIÃO DESTINADAS A PROGRAMAS	0.000.000	360.520,00		
2418.10.7.1	TRANSFERÊNCIAS DE CONVÊNIO DA UNIÃO DESTINADAS A PROGRAMAS	0.510.000	360.520,00		
2418.10.9.0	OUTRAS TRANSFERÊNCIAS DE CONVÊNIO DA UNIÃO	0.000.000	516.975,00		
2418.10.9.1	OUTRAS TRANSFERÊNCIAS DE CONVÊNIO DA UNIÃO - PRINCIPAL	0.510.000	516.975,00		
2420.00.0.0	TRANSFERÊNCIAS DOS ESTADOS E DO DISTRITO FEDERAL E DE SUAS E	0.000.000		189.615,00	
2428.00.0.0	TRANSFERÊNCIAS DOS ESTADOS, DISTRITO FEDERAL, E DE SUAS ENTI	0.000.000	189.615,00		
2428.10.0.0	TRANSFERÊNCIAS DE CONVÊNIO DOS ESTADOS E DO DISTRITO FEDERA	0.000.000	189.615,00		
2428.10.2.0	TRANSFERÊNCIAS DE CONVÊNIO DOS ESTADOS DESTINADAS A PROGRAM	0.000.000	39.450,00		
2428.10.2.1	TRANSFERÊNCIAS DE CONVÊNIO DOS ESTADOS DESTINADAS A PROGRAM	0.125.000	39.450,00		
2428.10.9.0	OUTRAS TRANSFERÊNCIAS DE CONVÊNIO DOS ESTADOS	0.000.000	150.165,00		
2428.10.9.1	OUTRAS TRANSFERÊNCIAS DE CONVÊNIO DOS ESTADOS - PRINCIPAL	0.510.000	150.165,00		
9000.00.0.0	(R) DEDUÇÕES DA RECEITA	0.000.000			-1.780.468,00
9500.00.0.0	(R) DEDUÇÕES DO FUNDEB	0.000.000		-1.780.468,00	
9510.00.0.0	(R) DEDUÇÕES DO FUNDEB	0.000.000	-1.780.468,00		
9510.00.0.0	(R) DEDUÇÕES DO FUNDEB	0.000.000		-1.780.468,00	
9510.00.0.0	(R) DEDUÇÕES DO FUNDEB	0.001.000	-1.780.468,00		
<b>Total das Receitas (exceto Intra-Orçamentárias)</b>					<b>19.567.100,00</b>

**TOTALIZAÇÃO DAS RECEITAS POR CATEGORIA ECONOMICA**

RECEITA CORRENTE 18.178.415,00

RECEITA DE CAPITAL 1.388.685,00

**Total Geral das Receitas 19.567.100,00**

FRANCISCO PEREIRA DA SILVA FILHO  
 PREFEITURA MUNICIPAL  
 101.973.428-09

TANQUE DO PIAUÍ

LOA 2020

## PREF MUNIC DE TANQUE DO PIAUI

RUA 1º DE OUTUBRO, 168 - CNPJ:01612616/0001-86

Orçamento Programa - Exercício de 2020

Anexo 02

Página 1

Lei: , Data:

## NATUREZA DA DESPESA - CONSOLIDAÇÃO GERAL

Código	Especificação	Elemento	Modalidade	Grupo	Categoria Econômica
30.00.00	DESPESAS CORRENTES				15.171.908,50
31.00.00	PESSOAL E ENCARGOS SOCIAIS			8.088.698,50	
31.90.00	APLICAÇÕES DIRETAS		8.088.698,50		
31.90.04	CONTRATAÇÃO POR TEMPO DETERMINADO	802.100,00			
31.90.11	VENCIMENTOS E VANTAGENS FIXAS - PESSOAL CIVIL	5.672.840,00			
31.90.13	OBRIGAÇÕES PATRONAIS	1.462.458,50			
31.90.16	OUTRAS DESPESAS VARIÁVEIS - PESSOAL CIVIL	66.400,00			
31.90.91	SENTENÇAS JUDICIAIS	35.700,00			
31.90.92	DESPESAS DE EXERCÍCIOS ANTERIORES	44.200,00			
31.90.94	INDENIZAÇÕES E RESTITUIÇÕES TRABALHISTAS	5.000,00			
32.00.00	JUROS E ENCARGOS DA DÍVIDA			1.000,00	
32.90.00	APLICAÇÕES DIRETAS		1.000,00		
32.90.21	JUROS SOBRE A DÍVIDA POR CONTRATO	1.000,00			
33.00.00	OUTRAS DESPESAS CORRENTES			7.082.210,00	
33.50.00	TRANSFERÊNCIAS A INSTITUIÇÕES PRIVADAS SEM FINS LUCRATIVOS		24.200,00		
33.50.41	CONTRIBUIÇÕES	24.200,00			
33.90.00	APLICAÇÕES DIRETAS		7.058.010,00		
33.90.14	DIÁRIAS - CIVIL	236.900,00			
33.90.30	MATERIAL DE CONSUMO	2.269.500,00			
33.90.31	PREMIAÇÕES CULTURAIS, ARTÍSTICAS, CIENTÍFICAS, DESPORTIVAS E	21.000,00			
33.90.32	MATERIAL, BEM OU SERVIÇO PARA DISTRIBUIÇÃO GRATUITA	29.000,00			
33.90.33	PASSAGENS E DESPESAS COM LOCOMOÇÃO	528.500,00			
33.90.35	SERVIÇOS DE CONSULTORIA	365.000,00			
33.90.36	OUTROS SERVIÇOS DE TERCEIROS - PESSOA FÍSICA	1.036.800,00			
33.90.39	OUTROS SERVIÇOS DE TERCEIROS - PESSOA JURÍDICA	2.293.310,00			
33.90.40	SERVIÇOS DE TECNOLOGIA DA INFORMAÇÃO E COMUNICAÇÃO - PJ	42.000,00			
33.90.47	OBRIGAÇÕES TRIBUTÁRIAS E CONTRIBUTIVAS	180.000,00			
33.90.92	DESPESAS DE EXERCÍCIOS ANTERIORES	50.000,00			
33.90.93	INDENIZAÇÕES E RESTITUIÇÕES	6.000,00			
40.00.00	DESPESAS DE CAPITAL				4.175.191,50
44.00.00	INVESTIMENTOS			4.023.891,50	
44.90.00	APLICAÇÕES DIRETAS		4.023.891,50		
44.90.51	OBRAS E INSTALAÇÕES	2.687.500,00			
44.90.52	EQUIPAMENTOS E MATERIAL PERMANENTE	1.211.091,50			
44.90.61	AQUISIÇÃO DE IMÓVEIS	125.300,00			
45.00.00	INVERSÕES FINANCEIRAS			21.300,00	
45.90.00	APLICAÇÕES DIRETAS		21.300,00		
45.90.61	AQUISIÇÃO DE IMÓVEIS	21.300,00			
46.00.00	AMORTIZAÇÃO DA DÍVIDA			130.000,00	
46.90.00	APLICAÇÕES DIRETAS		130.000,00		
46.90.71	PRINCIPAL DA DÍVIDA CONTRATUAL RESGATADO	130.000,00			
99.00.00	RESERVA DE CONTINGÊNCIA				220.000,00
99.99.00	RESERVA DE CONTINGÊNCIA			220.000,00	
99.99.99	RESERVA DE CONTINGÊNCIA	220.000,00			
<b>TOTAL</b>					<b>19.567.100,00</b>

FRANCISCO PEREIRA DA SILVA FILHO  
 PREFEITURA MUNICIPAL  
 101.973.428-09

PREF MUNIC DE TANQUE DO PIAUI  
RUA 1º DE OUTUBRO, 168 - CNPJ:01612616/0001-86

Orçamento Programa - Exercício de 2020  
Anexo 02  
Página 1  
Lei: , Data:

NATUREZA DA DESPESA POR ORGÃO

PODER ORGÃO						
01 PODER LEGISLATIVO 01 CÂMARA MUNICIPAL						
Código	Especificação	F.R.	Elemento	Modalidade	Grupo	Categoria Econômica
3.0.00.00	DESPESAS CORRENTES	0.000.000				650.350,00
3.1.00.00	PESSOAL E ENCARGOS SOCIAIS	0.000.000			450.350,00	
3.1.90.00	APLICAÇÕES DIRETAS	0.000.000		450.350,00		
3.1.90.04	CONTRATAÇÃO POR TEMPO DETERMINADO	0.001.00	1.000,00			
3.1.90.11	VENCIMENTOS E VANTAGENS FIXAS - PESSOAL CIVIL	0.001.00	368.350,00			
3.1.90.13	OBRIGAÇÕES PATRONAIS	0.001.00	80.000,00			
3.1.90.16	OUTRAS DESPESAS VARIÁVEIS - PESSOAL CIVIL	0.001.00	1.000,00			
3.1.90.91	SENTENÇAS JUDICIAIS	0.001.00	1.000,00			
3.1.90.92	DESPESAS DE EXERCÍCIOS ANTERIORES	0.001.00	1.000,00			
3.3.00.00	OUTRAS DESPESAS CORRENTES	0.000.000			200.000,00	
3.3.50.00	TRANSFERÊNCIAS A INSTITUIÇÕES PRIVADAS SEM FINS LUCRATIVAS	0.000.000		24.200,00		
3.3.50.41	CONTRIBUIÇÕES	0.001.00	24.200,00			
3.3.90.00	APLICAÇÕES DIRETAS	0.000.000		175.800,00		
3.3.90.14	DIÁRIAS - CIVIL	0.001.00	20.000,00			
3.3.90.30	MATERIAL DE CONSUMO	0.001.00	20.000,00			
3.3.90.33	PASSAGENS E DESPESAS COM LOCOMOÇÃO	0.001.00	8.800,00			
3.3.90.35	SERVIÇOS DE CONSULTORIA	0.001.00	65.000,00			
3.3.90.36	OUTROS SERVIÇOS DE TERCEIROS - PESSOA FÍSICA	0.001.00	5.000,00			
3.3.90.39	OUTROS SERVIÇOS DE TERCEIROS - PESSOA JURÍDICA	0.001.00	50.000,00			
3.3.90.92	DESPESAS DE EXERCÍCIOS ANTERIORES	0.001.00	7.000,00			
4.0.00.00	DESPESAS DE CAPITAL	0.000.000				38.500,00
4.4.00.00	INVESTIMENTOS	0.000.000			38.500,00	
4.4.90.00	APLICAÇÕES DIRETAS	0.000.000		38.500,00		
4.4.90.51	OBRAS E INSTALAÇÕES	0.001.00	7.000,00			
4.4.90.52	EQUIPAMENTOS E MATERIAL PERMANENTE	0.001.00	31.500,00			
<b>TOTAL</b>						<b>688.850,00</b>

PREF MUNIC DE TANQUE DO PIAUI  
RUA 1º DE OUTUBRO, 168 - CNPJ:01612616/0001-86

Orçamento Programa - Exercício de 2020  
Anexo 02  
Página 2  
Lei: , Data:

NATUREZA DA DESPESA POR ORGÃO

PODER ORGÃO						
02 PODER EXECUTIVO 01 GABINETE DO PREFEITO						
Código	Especificação	F.R.	Elemento	Modalidade	Grupo	Categoria Econômica
3.0.00.00	DESPESAS CORRENTES	0.000.000				66.000,00
3.3.00.00	OUTRAS DESPESAS CORRENTES	0.000.000			66.000,00	
3.3.90.00	APLICAÇÕES DIRETAS	0.000.000		66.000,00		
3.3.90.14	DIÁRIAS - CIVIL	0.001.00	55.000,00			
3.3.90.30	MATERIAL DE CONSUMO	0.001.00	1.000,00			
3.3.90.33	PASSAGENS E DESPESAS COM LOCOMOÇÃO	0.001.00	5.000,00			
3.3.90.36	OUTROS SERVIÇOS DE TERCEIROS - PESSOA FÍSICA	0.001.00	2.000,00			
3.3.90.39	OUTROS SERVIÇOS DE TERCEIROS - PESSOA JURÍDICA	0.001.00	3.000,00			
4.0.00.00	DESPESAS DE CAPITAL	0.000.000				1.000,00
4.4.00.00	INVESTIMENTOS	0.000.000			1.000,00	
4.4.90.00	APLICAÇÕES DIRETAS	0.000.000		1.000,00		
4.4.90.52	EQUIPAMENTOS E MATERIAL PERMANENTE	0.001.00	1.000,00			
<b>TOTAL</b>						<b>67.000,00</b>

**PREF MUNIC DE TANQUE DO PIAUI**

RUA 1ª DE OUTUBRO, 168 - CNPJ:01612616/0001-86

Orçamento Programa - Exercício de 2020

Anexo 02

Página 3

Lei: , Data:

**NATUREZA DA DESPESA POR ORGÃO**

PODER ORGÃO						
02 PODER EXECUTIVO						
02 SECRET. MUNIC. DE ADM., FIN. E PLANEJAMENTO						
Código	Especificação	F.R.	Elemento	Modalidade	Grupo	Categoria Econômica
3.0.00.00	DESPESAS CORRENTES	0.000.000				2.221.708,50
3.1.00.00	PESSOAL E ENCARGOS SOCIAIS	0.000.000			1.063.908,50	
3.1.90.00	APLICAÇÕES DIRETAS	0.000.000		1.063.908,50		
3.1.90.04	CONTRATAÇÃO POR TEMPO DETERMINADO	0.001.00	12.000,00			
3.1.90.11	VENCIMENTOS E VANTAGENS FIXAS - PESSOAL CIVIL	0.001.00	721.350,00			
3.1.90.13	OBRIGAÇÕES PATRONAIS	0.001.00	267.658,50			
3.1.90.16	OUTRAS DESPESAS VARIÁVEIS - PESSOAL CIVIL	0.001.00	7.900,00			
3.1.90.91	SENTENÇAS JUDICIAIS	0.001.00	30.000,00			
3.1.90.92	DESPESAS DE EXERCÍCIOS ANTERIORES	0.001.00	20.000,00			
3.1.90.94	INDENIZAÇÕES E RESTITUIÇÕES TRABALHISTAS	0.001.00	5.000,00			
3.2.00.00	JUROS E ENCARGOS DA DÍVIDA	0.000.000			1.000,00	
3.2.90.00	APLICAÇÕES DIRETAS	0.000.000		1.000,00		
3.2.90.21	JUROS SOBRE A DÍVIDA POR CONTRATO	0.001.00	1.000,00			
3.3.00.00	OUTRAS DESPESAS CORRENTES	0.000.000			1.156.800,00	
3.3.90.00	APLICAÇÕES DIRETAS	0.000.000		1.156.800,00		
3.3.90.14	DIÁRIAS - CIVIL	0.001.00	34.200,00			
3.3.90.30	MATERIAL DE CONSUMO	0.001.00	163.100,00			
3.3.90.31	PREMIAÇÕES CULTURAIS, ARTÍSTICAS, CIENTÍFICAS, DESP	0.001.00	1.000,00			
3.3.90.33	PASSAGENS E DESPESAS COM LOCOMOÇÃO	0.001.00	90.000,00			
3.3.90.35	SERVIÇOS DE CONSULTORIA	0.001.00	300.000,00			
3.3.90.36	OUTROS SERVIÇOS DE TERCEIROS - PESSOA FÍSICA	0.001.00	43.500,00			
3.3.90.39	OUTROS SERVIÇOS DE TERCEIROS - PESSOA JURÍDICA	0.001.00	314.000,00			
3.3.90.40	SERVIÇOS DE TECNOLOGIA DA INFORMAÇÃO E COMUNICAÇ	0.001.00	15.000,00			
3.3.90.47	OBRIGAÇÕES TRIBUTÁRIAS E CONTRIBUTIVAS	0.001.00	180.000,00			
3.3.90.92	DESPESAS DE EXERCÍCIOS ANTERIORES	0.001.00	10.000,00			
3.3.90.93	INDENIZAÇÕES E RESTITUIÇÕES	0.001.00	6.000,00			
4.0.00.00	DESPESAS DE CAPITAL	0.000.000				227.000,00
4.4.00.00	INVESTIMENTOS	0.000.000			97.000,00	
4.4.90.00	APLICAÇÕES DIRETAS	0.000.000		97.000,00		
4.4.90.51	OBRA E INSTALAÇÕES	0.001.00	50.000,00			
4.4.90.52	EQUIPAMENTOS E MATERIAL PERMANENTE	0.001.00	47.000,00			
4.6.00.00	AMORTIZAÇÃO DA DÍVIDA	0.000.000			130.000,00	
4.6.90.00	APLICAÇÕES DIRETAS	0.000.000		130.000,00		
4.6.90.71	PRINCIPAL DA DÍVIDA CONTRATUAL RESGATADO	0.001.00	130.000,00			
9.0.00.00	RESERVA DE CONTINGÊNCIA	0.000.000				220.000,00
9.9.00.00	RESERVA DE CONTINGÊNCIA	0.000.000			220.000,00	
9.9.99.00	RESERVA DE CONTINGÊNCIA	0.000.000		220.000,00		
9.9.99.99	RESERVA DE CONTINGÊNCIA	0.510.00	220.000,00			

**PREF MUNIC DE TANQUE DO PIAUI**

RUA 1ª DE OUTUBRO, 168 - CNPJ:01612616/0001-86

Orçamento Programa - Exercício de 2020

Anexo 02

Página 4

Lei: , Data:

**NATUREZA DA DESPESA POR ORGÃO**

PODER ORGÃO						
02 PODER EXECUTIVO						
02 SECRET. MUNIC. DE ADM., FIN. E PLANEJAMENTO						
Código	Especificação	F.R.	Elemento	Modalidade	Grupo	Categoria Econômica
<b>TOTAL</b>						<b>2.668.708,50</b>

**PREF MUNIC DE TANQUE DO PIAUI**

RUA 1ª DE OUTUBRO, 168 - CNPJ:01612616/0001-86

Orçamento Programa - Exercício de 2020

Anexo 02

Página 5

Lei: , Data:

**NATUREZA DA DESPESA POR ORGÃO**

PODER ORGÃO						
02 PODER EXECUTIVO 03 SECRETARIA MUNICIPAL DE EDUCAÇÃO						
Código	Especificação	F.R.	Elemento	Modalidade	Grupo	Categoria Econômica
3.0.00.00	DESPESAS CORRENTES	0.000.000				5.371.550,00
3.1.00.00	PESSOAL E ENCARGOS SOCIAIS	0.000.000			3.493.040,00	
3.1.90.00	APLICAÇÕES DIRETAS	0.000.000		3.493.040,00		
3.1.90.04	CONTRATAÇÃO POR TEMPO DETERMINADO	0.001.00	166.100,00			
3.1.90.04	CONTRATAÇÃO POR TEMPO DETERMINADO	0.112.00	1.000,00			
3.1.90.04	CONTRATAÇÃO POR TEMPO DETERMINADO	0.113.00	2.000,00			
3.1.90.04	CONTRATAÇÃO POR TEMPO DETERMINADO	0.124.00	5.500,00			
3.1.90.04	CONTRATAÇÃO POR TEMPO DETERMINADO	0.125.00	20.000,00			
3.1.90.11	VENCIMENTOS E VANTAGENS FIXAS - PESSOAL CIVIL	0.001.00	510.000,00			
3.1.90.11	VENCIMENTOS E VANTAGENS FIXAS - PESSOAL CIVIL	0.112.00	1.720.000,00			
3.1.90.11	VENCIMENTOS E VANTAGENS FIXAS - PESSOAL CIVIL	0.113.00	420.000,00			
3.1.90.11	VENCIMENTOS E VANTAGENS FIXAS - PESSOAL CIVIL	0.124.00	11.340,00			
3.1.90.13	OBRIGAÇÕES PATRONAIS	0.001.00	178.000,00			
3.1.90.13	OBRIGAÇÕES PATRONAIS	0.112.00	360.000,00			
3.1.90.13	OBRIGAÇÕES PATRONAIS	0.113.00	76.000,00			
3.1.90.16	OUTRAS DESPESAS VARIÁVEIS - PESSOAL CIVIL	0.001.00	3.400,00			
3.1.90.16	OUTRAS DESPESAS VARIÁVEIS - PESSOAL CIVIL	0.112.00	2.000,00			
3.1.90.16	OUTRAS DESPESAS VARIÁVEIS - PESSOAL CIVIL	0.113.00	1.000,00			
3.1.90.91	SENTENÇAS JUDICIAIS	0.001.00	2.700,00			
3.1.90.91	SENTENÇAS JUDICIAIS	0.113.00	1.000,00			
3.1.90.92	DESPESAS DE EXERCÍCIOS ANTERIORES	0.001.00	10.000,00			
3.1.90.92	DESPESAS DE EXERCÍCIOS ANTERIORES	0.112.00	1.000,00			
3.1.90.92	DESPESAS DE EXERCÍCIOS ANTERIORES	0.113.00	2.000,00			
3.3.00.00	OUTRAS DESPESAS CORRENTES	0.000.000			1.878.510,00	
3.3.90.00	APLICAÇÕES DIRETAS	0.000.000		1.878.510,00		
3.3.90.14	DIÁRIAS - CIVIL	0.001.00	19.700,00			
3.3.90.14	DIÁRIAS - CIVIL	0.113.00	3.000,00			
3.3.90.30	MATERIAL DE CONSUMO	0.001.00	249.700,00			
3.3.90.30	MATERIAL DE CONSUMO	0.113.00	69.900,00			
3.3.90.30	MATERIAL DE CONSUMO	0.120.00	42.000,00			
3.3.90.30	MATERIAL DE CONSUMO	0.121.00	6.000,00			
3.3.90.30	MATERIAL DE CONSUMO	0.122.00	57.500,00			
3.3.90.30	MATERIAL DE CONSUMO	0.123.00	20.000,00			
3.3.90.30	MATERIAL DE CONSUMO	0.124.00	3.300,00			
3.3.90.30	MATERIAL DE CONSUMO	0.125.00	57.000,00			
3.3.90.30	MATERIAL DE CONSUMO	0.190.00	300.000,00			
3.3.90.31	PREMIAÇÕES CULTURAIS, ARTÍSTICAS, CIENTÍFICAS, DESP	0.001.00	5.000,00			
3.3.90.33	PASSAGENS E DESPESAS COM LOCOMOÇÃO	0.001.00	97.900,00			
3.3.90.33	PASSAGENS E DESPESAS COM LOCOMOÇÃO	0.113.00	41.050,00			

**PREF MUNIC DE TANQUE DO PIAUI**

RUA 1ª DE OUTUBRO, 168 - CNPJ:01612616/0001-86

Orçamento Programa - Exercício de 2020

Anexo 02

Página 6

**NATUREZA DA DESPESA POR ORGÃO**

Lei: , Data:

PODER ORGÃO						
02 PODER EXECUTIVO						
03 SECRETARIA MUNICIPAL DE EDUCAÇÃO						
Código	Especificação	F.R.	Elemento	Modalidade	Grupo	Categoria Econômica
3.3.90.33	PASSAGENS E DESPESAS COM LOCOMOÇÃO	0.123.00	49.150,00			
3.3.90.33	PASSAGENS E DESPESAS COM LOCOMOÇÃO	0.125.00	5.000,00			
3.3.90.33	PASSAGENS E DESPESAS COM LOCOMOÇÃO	0.190.00	120.000,00			
3.3.90.36	OUTROS SERVIÇOS DE TERCEIROS - PESSOA FÍSICA	0.001.00	161.300,00			
3.3.90.36	OUTROS SERVIÇOS DE TERCEIROS - PESSOA FÍSICA	0.113.00	26.100,00			
3.3.90.36	OUTROS SERVIÇOS DE TERCEIROS - PESSOA FÍSICA	0.120.00	17.000,00			
3.3.90.36	OUTROS SERVIÇOS DE TERCEIROS - PESSOA FÍSICA	0.121.00	6.300,00			
3.3.90.36	OUTROS SERVIÇOS DE TERCEIROS - PESSOA FÍSICA	0.123.00	10.000,00			
3.3.90.36	OUTROS SERVIÇOS DE TERCEIROS - PESSOA FÍSICA	0.124.00	6.000,00			
3.3.90.36	OUTROS SERVIÇOS DE TERCEIROS - PESSOA FÍSICA	0.125.00	15.000,00			
3.3.90.36	OUTROS SERVIÇOS DE TERCEIROS - PESSOA FÍSICA	0.190.00	150.000,00			
3.3.90.39	OUTROS SERVIÇOS DE TERCEIROS - PESSOA JURÍDICA	0.001.00	136.000,00			
3.3.90.39	OUTROS SERVIÇOS DE TERCEIROS - PESSOA JURÍDICA	0.113.00	20.200,00			
3.3.90.39	OUTROS SERVIÇOS DE TERCEIROS - PESSOA JURÍDICA	0.120.00	15.000,00			
3.3.90.39	OUTROS SERVIÇOS DE TERCEIROS - PESSOA JURÍDICA	0.121.00	2.000,00			
3.3.90.39	OUTROS SERVIÇOS DE TERCEIROS - PESSOA JURÍDICA	0.123.00	20.000,00			
3.3.90.39	OUTROS SERVIÇOS DE TERCEIROS - PESSOA JURÍDICA	0.124.00	5.000,00			
3.3.90.39	OUTROS SERVIÇOS DE TERCEIROS - PESSOA JURÍDICA	0.125.00	37.410,00			
3.3.90.39	OUTROS SERVIÇOS DE TERCEIROS - PESSOA JURÍDICA	0.190.00	100.000,00			
3.3.90.40	SERVIÇOS DE TECNOLOGIA DA INFORMAÇÃO E COMUNICAÇÃO	0.001.00	2.000,00			
3.3.90.92	DESPESAS DE EXERCÍCIOS ANTERIORES	0.001.00	3.000,00			
4.0.00.00	DESPESAS DE CAPITAL	0.000.000				2.829.791,50
4.4.00.00	INVESTIMENTOS	0.000.000			2.808.491,50	
4.4.90.00	APLICAÇÕES DIRETAS	0.000.000		2.808.491,50		
4.4.90.51	OBRAS E INSTALAÇÕES	0.113.00	15.500,00			
4.4.90.51	OBRAS E INSTALAÇÕES	0.125.00	90.000,00			
4.4.90.51	OBRAS E INSTALAÇÕES	0.190.00	1.600.000,00			
4.4.90.51	OBRAS E INSTALAÇÕES	0.510.00	90.000,00			
4.4.90.52	EQUIPAMENTOS E MATERIAL PERMANENTE	0.001.00	38.800,00			
4.4.90.52	EQUIPAMENTOS E MATERIAL PERMANENTE	0.113.00	70.000,00			
4.4.90.52	EQUIPAMENTOS E MATERIAL PERMANENTE	0.120.00	15.000,00			
4.4.90.52	EQUIPAMENTOS E MATERIAL PERMANENTE	0.121.00	1.200,00			
4.4.90.52	EQUIPAMENTOS E MATERIAL PERMANENTE	0.124.00	2.100,00			
4.4.90.52	EQUIPAMENTOS E MATERIAL PERMANENTE	0.125.00	6.000,00			
4.4.90.52	EQUIPAMENTOS E MATERIAL PERMANENTE	0.190.00	735.491,50			
4.4.90.52	EQUIPAMENTOS E MATERIAL PERMANENTE	0.510.00	30.000,00			
4.4.90.61	AQUISIÇÃO DE IMÓVEIS	0.001.00	9.000,00			
4.4.90.61	AQUISIÇÃO DE IMÓVEIS	0.113.00	5.400,00			

**PREF MUNIC DE TANQUE DO PIAUI**

RUA 1º DE OUTUBRO, 168 - CNPJ:01612616/0001-86

Orçamento Programa - Exercício de 2020

Anexo 02

Página 7

Lei: , Data:

**NATUREZA DA DESPESA POR ORGÃO**

PODER ORGÃO						
02 PODER EXECUTIVO						
03 SECRETARIA MUNICIPAL DE EDUCAÇÃO						
Código	Especificação	F.R.	Elemento	Modalidade	Grupo	Categoria Econômica
4.4.90.61	AQUISIÇÃO DE IMÓVEIS	0.190.00	100.000,00			
4.5.00.00	INVERSÕES FINANCEIRAS	0.000.000			21.300,00	
4.5.90.00	APLICAÇÕES DIRETAS	0.000.000		21.300,00		
4.5.90.61	AQUISIÇÃO DE IMÓVEIS	0.113.00	5.200,00			
4.5.90.61	AQUISIÇÃO DE IMÓVEIS	0.125.00	16.100,00			
<b>TOTAL</b>						<b>8.201.341,50</b>

**PREF MUNIC DE TANQUE DO PIAUI**

RUA 1º DE OUTUBRO, 168 - CNPJ:01612616/0001-86

Orçamento Programa - Exercício de 2020

Anexo 02

Página 8

Lei: , Data:

**NATUREZA DA DESPESA POR ORGÃO**

PODER ORGÃO						
02 PODER EXECUTIVO						
04 SECRETARIA MUNICIPAL DE SAÚDE						
Código	Especificação	F.R.	Elemento	Modalidade	Grupo	Categoria Econômica
3.0.00.00	DESPESAS CORRENTES	0.000.000				3.848.100,00
3.1.00.00	PESSOAL E ENCARGOS SOCIAIS	0.000.000			2.176.800,00	
3.1.90.00	APLICAÇÕES DIRETAS	0.000.000		2.176.800,00		
3.1.90.04	CONTRATAÇÃO POR TEMPO DETERMINADO	0.001.00	100.000,00			
3.1.90.04	CONTRATAÇÃO POR TEMPO DETERMINADO	0.213.00	10.000,00			
3.1.90.04	CONTRATAÇÃO POR TEMPO DETERMINADO	0.214.00	312.400,00			
3.1.90.11	VENCIMENTOS E VANTAGENS FIXAS - PESSOAL CIVIL	0.001.00	640.000,00			
3.1.90.11	VENCIMENTOS E VANTAGENS FIXAS - PESSOAL CIVIL	0.213.00	10.000,00			
3.1.90.11	VENCIMENTOS E VANTAGENS FIXAS - PESSOAL CIVIL	0.214.00	684.000,00			
3.1.90.13	OBRIGAÇÕES PATRONAIS	0.001.00	182.200,00			
3.1.90.13	OBRIGAÇÕES PATRONAIS	0.213.00	5.000,00			
3.1.90.13	OBRIGAÇÕES PATRONAIS	0.214.00	187.000,00			
3.1.90.16	OUTRAS DESPESAS VARIÁVEIS - PESSOAL CIVIL	0.001.00	1.000,00			
3.1.90.16	OUTRAS DESPESAS VARIÁVEIS - PESSOAL CIVIL	0.214.00	38.000,00			
3.1.90.92	DESPESAS DE EXERCÍCIOS ANTERIORES	0.001.00	5.000,00			
3.1.90.92	DESPESAS DE EXERCÍCIOS ANTERIORES	0.214.00	2.200,00			
3.3.00.00	OUTRAS DESPESAS CORRENTES	0.000.000			1.671.300,00	
3.3.90.00	APLICAÇÕES DIRETAS	0.000.000		1.671.300,00		
3.3.90.14	DIÁRIAS - CIVIL	0.001.00	16.000,00			
3.3.90.14	DIÁRIAS - CIVIL	0.213.00	19.000,00			
3.3.90.14	DIÁRIAS - CIVIL	0.214.00	20.400,00			
3.3.90.30	MATERIAL DE CONSUMO	0.001.00	160.000,00			
3.3.90.30	MATERIAL DE CONSUMO	0.213.00	40.000,00			
3.3.90.30	MATERIAL DE CONSUMO	0.214.00	540.200,00			
3.3.90.33	PASSAGENS E DESPESAS COM LOCOMOÇÃO	0.001.00	30.000,00			
3.3.90.33	PASSAGENS E DESPESAS COM LOCOMOÇÃO	0.213.00	5.000,00			
3.3.90.33	PASSAGENS E DESPESAS COM LOCOMOÇÃO	0.214.00	43.100,00			
3.3.90.36	OUTROS SERVIÇOS DE TERCEIROS - PESSOA FÍSICA	0.001.00	167.000,00			
3.3.90.36	OUTROS SERVIÇOS DE TERCEIROS - PESSOA FÍSICA	0.213.00	12.000,00			
3.3.90.36	OUTROS SERVIÇOS DE TERCEIROS - PESSOA FÍSICA	0.214.00	60.600,00			
3.3.90.39	OUTROS SERVIÇOS DE TERCEIROS - PESSOA JURÍDICA	0.001.00	63.000,00			
3.3.90.39	OUTROS SERVIÇOS DE TERCEIROS - PESSOA JURÍDICA	0.213.00	38.000,00			
3.3.90.39	OUTROS SERVIÇOS DE TERCEIROS - PESSOA JURÍDICA	0.214.00	421.000,00			
3.3.90.40	SERVIÇOS DE TECNOLOGIA DA INFORMAÇÃO E COMUNICAÇÃO	0.001.00	10.000,00			
3.3.90.40	SERVIÇOS DE TECNOLOGIA DA INFORMAÇÃO E COMUNICAÇÃO	0.214.00	15.000,00			
3.3.90.92	DESPESAS DE EXERCÍCIOS ANTERIORES	0.001.00	1.000,00			
3.3.90.92	DESPESAS DE EXERCÍCIOS ANTERIORES	0.213.00	2.000,00			
3.3.90.92	DESPESAS DE EXERCÍCIOS ANTERIORES	0.214.00	10.000,00			
4.0.00.00	DESPESAS DE CAPITAL	0.000.000				271.500,00

**PREF MUNIC DE TANQUE DO PIAUI**

RUA 1º DE OUTUBRO, 168 - CNPJ:01612616/0001-86

Orçamento Programa - Exercício de 2020

Anexo 02

Página 9

Lei: , Data:

**NATUREZA DA DESPESA POR ORGÃO**

PODER ORGÃO						
02 PODER EXECUTIVO						
04 SECRETARIA MUNICIPAL DE SAÚDE						
Código	Especificação	F.R.	Elemento	Modalidade	Grupo	Categoria Econômica
4.4.00.00	INVESTIMENTOS	0.000.000			271.500,00	
4.4.90.00	APLICAÇÕES DIRETAS	0.000.000		271.500,00		
4.4.90.51	OBRAS E INSTALAÇÕES	0.214.00	50.000,00			
4.4.90.51	OBRAS E INSTALAÇÕES	0.215.00	80.000,00			
4.4.90.51	OBRAS E INSTALAÇÕES	0.520.00	55.000,00			
4.4.90.52	EQUIPAMENTOS E MATERIAL PERMANENTE	0.001.00	12.000,00			
4.4.90.52	EQUIPAMENTOS E MATERIAL PERMANENTE	0.213.00	5.000,00			
4.4.90.52	EQUIPAMENTOS E MATERIAL PERMANENTE	0.214.00	48.700,00			
4.4.90.52	EQUIPAMENTOS E MATERIAL PERMANENTE	0.215.00	15.900,00			
4.4.90.61	AQUISIÇÃO DE IMÓVEIS	0.215.00	4.900,00			
<b>TOTAL</b>						<b>4.119.600,00</b>

**PREF MUNIC DE TANQUE DO PIAUI**

RUA 1º DE OUTUBRO, 168 - CNPJ:01612616/0001-86

Orçamento Programa - Exercício de 2020

Anexo 02

Página 10

Lei: , Data:

**NATUREZA DA DESPESA POR ORGÃO**

PODER ORGÃO						
02 PODER EXECUTIVO						
05 SECRET. MUN. DE ASSIST. SOCIAL E A. COMUNITÁRIA						
Código	Especificação	F.R.	Elemento	Modalidade	Grupo	Categoria Econômica
3.0.00.00	DESPESAS CORRENTES	0.000.000				1.279.600,00
3.1.00.00	PESSOAL E ENCARGOS SOCIAIS	0.000.000			611.400,00	
3.1.90.00	APLICAÇÕES DIRETAS	0.000.000		611.400,00		
3.1.90.04	CONTRATAÇÃO POR TEMPO DETERMINADO	0.001.00	52.900,00			
3.1.90.04	CONTRATAÇÃO POR TEMPO DETERMINADO	0.311.00	111.200,00			
3.1.90.11	VENCIMENTOS E VANTAGENS FIXAS - PESSOAL CIVIL	0.001.00	285.000,00			
3.1.90.11	VENCIMENTOS E VANTAGENS FIXAS - PESSOAL CIVIL	0.311.00	61.300,00			
3.1.90.13	OBRIGAÇÕES PATRONAIS	0.001.00	91.000,00			
3.1.90.16	OUTRAS DESPESAS VARIÁVEIS - PESSOAL CIVIL	0.001.00	1.000,00			
3.1.90.16	OUTRAS DESPESAS VARIÁVEIS - PESSOAL CIVIL	0.311.00	7.000,00			
3.1.90.92	DESPESAS DE EXERCÍCIOS ANTERIORES	0.001.00	2.000,00			
3.3.00.00	OUTRAS DESPESAS CORRENTES	0.000.000			668.200,00	
3.3.90.00	APLICAÇÕES DIRETAS	0.000.000		668.200,00		
3.3.90.14	DIÁRIAS - CIVIL	0.001.00	9.400,00			
3.3.90.14	DIÁRIAS - CIVIL	0.311.00	21.800,00			
3.3.90.30	MATERIAL DE CONSUMO	0.001.00	56.100,00			
3.3.90.30	MATERIAL DE CONSUMO	0.311.00	187.200,00			
3.3.90.32	MATERIAL, BEM OU SERVIÇO PARA DISTRIBUIÇÃO GRATUIT	0.001.00	29.000,00			
3.3.90.33	PASSAGENS E DESPESAS COM LOCOMOÇÃO	0.001.00	9.800,00			
3.3.90.33	PASSAGENS E DESPESAS COM LOCOMOÇÃO	0.311.00	20.700,00			
3.3.90.36	OUTROS SERVIÇOS DE TERCEIROS - PESSOA FÍSICA	0.001.00	97.000,00			
3.3.90.36	OUTROS SERVIÇOS DE TERCEIROS - PESSOA FÍSICA	0.311.00	110.400,00			
3.3.90.39	OUTROS SERVIÇOS DE TERCEIROS - PESSOA JURÍDICA	0.001.00	94.600,00			
3.3.90.39	OUTROS SERVIÇOS DE TERCEIROS - PESSOA JURÍDICA	0.311.00	21.200,00			
3.3.90.92	DESPESAS DE EXERCÍCIOS ANTERIORES	0.001.00	9.000,00			
3.3.90.92	DESPESAS DE EXERCÍCIOS ANTERIORES	0.311.00	2.000,00			
4.0.00.00	DESPESAS DE CAPITAL	0.000.000				100.400,00
4.4.00.00	INVESTIMENTOS	0.000.000			100.400,00	
4.4.90.00	APLICAÇÕES DIRETAS	0.000.000		100.400,00		
4.4.90.51	OBRAS E INSTALAÇÕES	0.311.00	24.700,00			
4.4.90.52	EQUIPAMENTOS E MATERIAL PERMANENTE	0.001.00	31.300,00			
4.4.90.52	EQUIPAMENTOS E MATERIAL PERMANENTE	0.311.00	44.400,00			
<b>TOTAL</b>						<b>1.380.000,00</b>



**PREF MUNIC DE TANQUE DO PIAUI**  
RUA 1ª DE OUTUBRO, 168 - CNPJ:01612616/0001-86

Orçamento Programa - Exercício de 2020  
Anexo 02  
Página 11  
Lei: , Data:

**NATUREZA DA DESPESA POR ORGÃO**

PODER ORGÃO						
02 PODER EXECUTIVO 06 SECRET. MUNIC. DE OBRAS E SERV. PÚBLICOS						
Código	Especificação	F.R.	Elemento	Modalidade	Grupo	Categoria Econômica
3.0.00.00	DESPESAS CORRENTES	0.000.000				1.314.100,00
3.1.00.00	PESSOAL E ENCARGOS SOCIAIS	0.000.000			170.400,00	
3.1.90.00	APLICAÇÕES DIRETAS	0.000.000		170.400,00		
3.1.90.04	CONTRATAÇÃO POR TEMPO DETERMINADO	0.001.00	8.000,00			
3.1.90.11	VENCIMENTOS E VANTAGENS FIXAS - PESSOAL CIVIL	0.001.00	130.000,00			
3.1.90.13	OBRIGAÇÕES PATRONAIS	0.001.00	27.300,00			
3.1.90.16	OUTRAS DESPESAS VARIÁVEIS - PESSOAL CIVIL	0.001.00	3.100,00			
3.1.90.91	SENTENÇAS JUDICIAIS	0.001.00	1.000,00			
3.1.90.92	DESPESAS DE EXERCÍCIOS ANTERIORES	0.001.00	1.000,00			
3.3.00.00	OUTRAS DESPESAS CORRENTES	0.000.000			1.143.700,00	
3.3.90.00	APLICAÇÕES DIRETAS	0.000.000		1.143.700,00		
3.3.90.14	DIÁRIAS - CIVIL	0.001.00	7.000,00			
3.3.90.30	MATERIAL DE CONSUMO	0.001.00	206.900,00			
3.3.90.30	MATERIAL DE CONSUMO	0.510.00	8.000,00			
3.3.90.33	PASSAGENS E DESPESAS COM LOCOMOÇÃO	0.001.00	1.500,00			
3.3.90.36	OUTROS SERVIÇOS DE TERCEIROS - PESSOA FÍSICA	0.001.00	90.000,00			
3.3.90.36	OUTROS SERVIÇOS DE TERCEIROS - PESSOA FÍSICA	0.510.00	20.000,00			
3.3.90.39	OUTROS SERVIÇOS DE TERCEIROS - PESSOA JURÍDICA	0.001.00	801.000,00			
3.3.90.39	OUTROS SERVIÇOS DE TERCEIROS - PESSOA JURÍDICA	0.510.00	9.300,00			
4.0.00.00	DESPESAS DE CAPITAL	0.000.000			642.300,00	642.300,00
4.4.00.00	INVESTIMENTOS	0.000.000			642.300,00	
4.4.90.00	APLICAÇÕES DIRETAS	0.000.000		642.300,00		
4.4.90.51	OBRAS E INSTALAÇÕES	0.510.00	605.300,00			
4.4.90.52	EQUIPAMENTOS E MATERIAL PERMANENTE	0.001.00	31.000,00			
4.4.90.61	AQUISIÇÃO DE IMÓVEIS	0.001.00	6.000,00			
<b>TOTAL</b>						<b>1.956.400,00</b>

**PREF MUNIC DE TANQUE DO PIAUI**  
RUA 1ª DE OUTUBRO, 168 - CNPJ:01612616/0001-86

Orçamento Programa - Exercício de 2020  
Anexo 02  
Página 12  
Lei: , Data:

**NATUREZA DA DESPESA POR ORGÃO**

PODER ORGÃO						
02 PODER EXECUTIVO 07 SECRET. MUN. DE AGRICULTURA E ABASTECIMENTO						
Código	Especificação	F.R.	Elemento	Modalidade	Grupo	Categoria Econômica
3.0.00.00	DESPESAS CORRENTES	0.000.000				207.700,00
3.1.00.00	PESSOAL E ENCARGOS SOCIAIS	0.000.000			34.500,00	
3.1.90.00	APLICAÇÕES DIRETAS	0.000.000		34.500,00		
3.1.90.11	VENCIMENTOS E VANTAGENS FIXAS - PESSOAL CIVIL	0.001.00	33.500,00			
3.1.90.13	OBRIGAÇÕES PATRONAIS	0.001.00	1.000,00			
3.3.00.00	OUTRAS DESPESAS CORRENTES	0.000.000			173.200,00	
3.3.90.00	APLICAÇÕES DIRETAS	0.000.000		173.200,00		
3.3.90.14	DIÁRIAS - CIVIL	0.001.00	1.200,00			
3.3.90.30	MATERIAL DE CONSUMO	0.001.00	70.800,00			
3.3.90.36	OUTROS SERVIÇOS DE TERCEIROS - PESSOA FÍSICA	0.001.00	17.100,00			
3.3.90.39	OUTROS SERVIÇOS DE TERCEIROS - PESSOA JURÍDICA	0.001.00	82.100,00			
3.3.90.92	DESPESAS DE EXERCÍCIOS ANTERIORES	0.001.00	2.000,00			
4.0.00.00	DESPESAS DE CAPITAL	0.000.000			62.700,00	62.700,00
4.4.00.00	INVESTIMENTOS	0.000.000			62.700,00	
4.4.90.00	APLICAÇÕES DIRETAS	0.000.000		62.700,00		
4.4.90.51	OBRAS E INSTALAÇÕES	0.510.00	20.000,00			
4.4.90.52	EQUIPAMENTOS E MATERIAL PERMANENTE	0.001.00	17.700,00			
4.4.90.52	EQUIPAMENTOS E MATERIAL PERMANENTE	0.510.00	25.000,00			
<b>TOTAL</b>						<b>270.400,00</b>

**PREF MUNIC DE TANQUE DO PIAUI**

RUA 1ª DE OUTUBRO, 168 - CNPJ:01612616/0001-86

Orçamento Programa - Exercício de 2020

Anexo 02

Página 13

Lei: , Data:

**NATUREZA DA DESPESA POR ORGÃO**

Código	Especificação	F.R.	Elemento	Modalidade	Grupo	Categoria Econômica
PODER ORGÃO	02 PODER EXECUTIVO 08 COORDENADORIA MUNIC. DA DEFESA CIVIL - COMDEC					
3.0.00.00	DESPESAS CORRENTES	0.000.000				19.500,00
3.1.00.00	PESSOAL E ENCARGOS SOCIAIS	0.000.000			10.000,00	
3.1.90.00	APLICAÇÕES DIRETAS	0.000.000		10.000,00		
3.1.90.11	VENCIMENTOS E VANTAGENS FIXAS - PESSOAL CIVIL	0.001.00	9.000,00			
3.1.90.13	OBRIGAÇÕES PATRONAIS	0.001.00	1.000,00			
3.3.00.00	OUTRAS DESPESAS CORRENTES	0.000.000			9.500,00	
3.3.90.00	APLICAÇÕES DIRETAS	0.000.000		9.500,00		
3.3.90.14	DIÁRIAS - CIVIL	0.001.00	1.000,00			
3.3.90.30	MATERIAL DE CONSUMO	0.001.00	1.000,00			
3.3.90.36	OUTROS SERVIÇOS DE TERCEIROS - PESSOA FÍSICA	0.001.00	5.000,00			
3.3.90.39	OUTROS SERVIÇOS DE TERCEIROS - PESSOA JURÍDICA	0.001.00	2.500,00			
4.0.00.00	DESPESAS DE CAPITAL	0.000.000				1.000,00
4.4.00.00	INVESTIMENTOS	0.000.000			1.000,00	
4.4.90.00	APLICAÇÕES DIRETAS	0.000.000		1.000,00		
4.4.90.52	EQUIPAMENTOS E MATERIAL PERMANENTE	0.001.00	1.000,00			
<b>TOTAL</b>						<b>20.500,00</b>

**PREF MUNIC DE TANQUE DO PIAUI**

RUA 1ª DE OUTUBRO, 168 - CNPJ:01612616/0001-86

Orçamento Programa - Exercício de 2020

Anexo 02

Página 14

Lei: , Data:

**NATUREZA DA DESPESA POR ORGÃO**

Código	Especificação	F.R.	Elemento	Modalidade	Grupo	Categoria Econômica
PODER ORGÃO	02 PODER EXECUTIVO 09 SECRETARIA MUNICIPAL DE CULTURA					
3.0.00.00	DESPESAS CORRENTES	0.000.000				145.300,00
3.1.00.00	PESSOAL E ENCARGOS SOCIAIS	0.000.000			42.300,00	
3.1.90.00	APLICAÇÕES DIRETAS	0.000.000		42.300,00		
3.1.90.11	VENCIMENTOS E VANTAGENS FIXAS - PESSOAL CIVIL	0.001.00	35.000,00			
3.1.90.13	OBRIGAÇÕES PATRONAIS	0.001.00	6.300,00			
3.1.90.16	OUTRAS DESPESAS VARIÁVEIS - PESSOAL CIVIL	0.001.00	1.000,00			
3.3.00.00	OUTRAS DESPESAS CORRENTES	0.000.000			103.000,00	
3.3.90.00	APLICAÇÕES DIRETAS	0.000.000		103.000,00		
3.3.90.14	DIÁRIAS - CIVIL	0.001.00	1.200,00			
3.3.90.30	MATERIAL DE CONSUMO	0.001.00	7.800,00			
3.3.90.31	PREMIAÇÕES CULTURAIS, ARTÍSTICAS, CIENTÍFICAS, DESPESAS	0.001.00	15.000,00			
3.3.90.33	PASSAGENS E DESPESAS COM LOCOMOÇÃO	0.001.00	1.500,00			
3.3.90.36	OUTROS SERVIÇOS DE TERCEIROS - PESSOA FÍSICA	0.001.00	15.500,00			
3.3.90.39	OUTROS SERVIÇOS DE TERCEIROS - PESSOA JURÍDICA	0.001.00	60.000,00			
3.3.90.92	DESPESAS DE EXERCÍCIOS ANTERIORES	0.001.00	2.000,00			
4.0.00.00	DESPESAS DE CAPITAL	0.000.000				1.000,00
4.4.00.00	INVESTIMENTOS	0.000.000			1.000,00	
4.4.90.00	APLICAÇÕES DIRETAS	0.000.000		1.000,00		
4.4.90.52	EQUIPAMENTOS E MATERIAL PERMANENTE	0.001.00	1.000,00			
<b>TOTAL</b>						<b>146.300,00</b>

**PREF MUNIC DE TANQUE DO PIAUI**  
RUA 1ª DE OUTUBRO, 168 - CNPJ:01612616/0001-86

Orçamento Programa - Exercício de 2020  
Anexo 02  
Página 15  
Lei: , Data:

**NATUREZA DA DESPESA POR ORGÃO**

PODER ORGÃO						
02 PODER EXECUTIVO						
10 CONTROLADORIA GERAL DO MUNICÍPIO						
Código	Especificação	F.R.	Elemento	Modalidade	Grupo	Categoria Econômica
3.0.00.00	DESPESAS CORRENTES	0.000.000				48.000,00
3.1.00.00	PESSOAL E ENCARGOS SOCIAIS	0.000.000			36.000,00	
3.1.90.00	APLICAÇÕES DIRETAS	0.000.000		36.000,00		
3.1.90.11	VENCIMENTOS E VANTAGENS FIXAS - PESSOAL CIVIL	0.001.00	36.000,00			
3.3.00.00	OUTRAS DESPESAS CORRENTES	0.000.000			12.000,00	
3.3.90.00	APLICAÇÕES DIRETAS	0.000.000		12.000,00		
3.3.90.14	DIÁRIAS - CIVIL	0.001.00	8.000,00			
3.3.90.30	MATERIAL DE CONSUMO	0.001.00	2.000,00			
3.3.90.92	DESPESAS DE EXERCÍCIOS ANTERIORES	0.001.00	2.000,00			
<b>TOTAL</b>						<b>48.000,00</b>
<b>TOTAL GERAL</b>						<b>19.567.100,00</b>

FRANCISCO PEREIRA DA SILVA FILHO  
PREFEITURA MUNICIPAL  
101.973.428-09

**PREF MUNIC DE TANQUE DO PIAUI**  
RUA 1ª DE OUTUBRO, 168 - CNPJ:01612616/0001-86

Anexo 02  
Página 1

Orçamento Programa - Exercício de 2020

**NATUREZA DA DESPESA POR ORGÃO E UNIDADE**

Lei: , Data:

PODER ORGÃO UNIDADE						
01 PODER LEGISLATIVO						
01 CÂMARA MUNICIPAL						
00 CÂMARA MUNICIPAL						
Código	Especificação	F.R.	Elemento	Modalidade	Grupo	Categoria Econômica
3.0.00.00	DESPESAS CORRENTES	0.000.000				650.350,00
3.1.00.00	PESSOAL E ENCARGOS SOCIAIS	0.000.000			450.350,00	
3.1.90.00	APLICAÇÕES DIRETAS	0.000.000		450.350,00		
3.1.90.04	CONTRATAÇÃO POR TEMPO DETERMINADO	0.001.00	1.000,00			
3.1.90.11	VENCIMENTOS E VANTAGENS FIXAS - PESSOAL CIVIL	0.001.00	366.350,00			
3.1.90.13	OBRIGAÇÕES PATRONAIS	0.001.00	80.000,00			
3.1.90.16	OUTRAS DESPESAS VARIÁVEIS - PESSOAL CIVIL	0.001.00	1.000,00			
3.1.90.91	SENTENÇAS JUDICIAIS	0.001.00	1.000,00			
3.1.90.92	DESPESAS DE EXERCÍCIOS ANTERIORES	0.001.00	1.000,00			
3.3.00.00	OUTRAS DESPESAS CORRENTES	0.000.000			200.000,00	
3.3.50.00	TRANSFERÊNCIAS A INSTITUIÇÕES PRIVADAS SEM FINS LUCR	0.000.000		24.200,00		
3.3.50.41	CONTRIBUIÇÕES	0.001.00	24.200,00			
3.3.90.00	APLICAÇÕES DIRETAS	0.000.000		175.800,00		
3.3.90.14	DIÁRIAS - CIVIL	0.001.00	20.000,00			
3.3.90.30	MATERIAL DE CONSUMO	0.001.00	20.000,00			
3.3.90.33	PASSAGENS E DESPESAS COM LOCOMOÇÃO	0.001.00	8.800,00			
3.3.90.35	SERVIÇOS DE CONSULTORIA	0.001.00	65.000,00			
3.3.90.36	OUTROS SERVIÇOS DE TERCEIROS - PESSOA FÍSICA	0.001.00	5.000,00			
3.3.90.39	OUTROS SERVIÇOS DE TERCEIROS - PESSOA JURÍDICA	0.001.00	50.000,00			
3.3.90.92	DESPESAS DE EXERCÍCIOS ANTERIORES	0.001.00	7.000,00			
4.0.00.00	DESPESAS DE CAPITAL	0.000.000				38.500,00
4.4.00.00	INVESTIMENTOS	0.000.000			38.500,00	
4.4.90.00	APLICAÇÕES DIRETAS	0.000.000		38.500,00		
4.4.90.51	OBRA E INSTALAÇÕES	0.001.00	7.000,00			
4.4.90.52	EQUIPAMENTOS E MATERIAL PERMANENTE	0.001.00	31.500,00			
<b>TOTAL</b>						<b>688.850,00</b>

**PREF MUNIC DE TANQUE DO PIAUI**  
 RUA 1ª DE OUTUBRO, 168 - CNPJ:01612616/0001-86

 Anexo 02  
 Página 2

 Orçamento Programa - Exercício de 2020  
**NATUREZA DA DESPESA POR ORGÃO E UNIDADE**

Lei: , Data:

PODER 02 PODER EXECUTIVO						
ORGÃO 01 GABINETE DO PREFEITO						
UNIDADE 00 GABINETE DO PREFEITO						
Código	Especificação	F.R.	Elemento	Modalidade	Grupo	Categoria Econômica
3.0.00.00	DESPESAS CORRENTES	0.000.000				66.000,00
3.3.00.00	OUTRAS DESPESAS CORRENTES	0.000.000			66.000,00	
3.3.90.00	APLICAÇÕES DIRETAS	0.000.000		66.000,00		
3.3.90.14	DIÁRIAS - CIVIL	0.001.000	55.000,00			
3.3.90.30	MATERIAL DE CONSUMO	0.001.000	1.000,00			
3.3.90.33	PASSAGENS E DESPESAS COM LOCOMOÇÃO	0.001.000	5.000,00			
3.3.90.36	OUTROS SERVIÇOS DE TERCEIROS - PESSOA FÍSICA	0.001.000	2.000,00			
3.3.90.39	OUTROS SERVIÇOS DE TERCEIROS - PESSOA JURÍDICA	0.001.000	3.000,00			
4.0.00.00	DESPESAS DE CAPITAL	0.000.000				1.000,00
4.4.00.00	INVESTIMENTOS	0.000.000			1.000,00	
4.4.90.00	APLICAÇÕES DIRETAS	0.000.000		1.000,00		
4.4.90.52	EQUIPAMENTOS E MATERIAL PERMANENTE	0.001.000	1.000,00			
<b>TOTAL</b>						<b>67.000,00</b>

**PREF MUNIC DE TANQUE DO PIAUI**  
 RUA 1ª DE OUTUBRO, 168 - CNPJ:01612616/0001-86

 Anexo 02  
 Página 3

 Orçamento Programa - Exercício de 2020  
**NATUREZA DA DESPESA POR ORGÃO E UNIDADE**

Lei: , Data:

PODER 02 PODER EXECUTIVO						
ORGÃO 02 SECRET. MUNIC. DE ADM., FIN. E PLANEJAMENTO						
UNIDADE 00 SECRET. MUNIC. DE ADM., FINANÇAS E PLANEJAMENTO						
Código	Especificação	F.R.	Elemento	Modalidade	Grupo	Categoria Econômica
3.0.00.00	DESPESAS CORRENTES	0.000.000				2.221.708,50
3.1.00.00	PESSOAL E ENCARGOS SOCIAIS	0.000.000			1.063.908,50	
3.1.90.00	APLICAÇÕES DIRETAS	0.000.000		1.063.908,50		
3.1.90.04	CONTRATAÇÃO POR TEMPO DETERMINADO	0.001.000	12.000,00			
3.1.90.11	VENCIMENTOS E VANTAGENS FIXAS - PESSOAL CIVIL	0.001.000	721.350,00			
3.1.90.13	OBRIGAÇÕES PATRONAIS	0.001.000	267.658,50			
3.1.90.16	OUTRAS DESPESAS VARIÁVEIS - PESSOAL CIVIL	0.001.000	7.900,00			
3.1.90.91	SENTENÇAS JUDICIAIS	0.001.000	30.000,00			
3.1.90.92	DESPESAS DE EXERCÍCIOS ANTERIORES	0.001.000	20.000,00			
3.1.90.94	INDENIZAÇÕES E RESTITUIÇÕES TRABALHISTAS	0.001.000	5.000,00			
3.2.00.00	JUROS E ENCARGOS DA DÍVIDA	0.000.000			1.000,00	
3.2.90.00	APLICAÇÕES DIRETAS	0.000.000		1.000,00		
3.2.90.21	JUROS SOBRE A DÍVIDA POR CONTRATO	0.001.000	1.000,00			
3.3.00.00	OUTRAS DESPESAS CORRENTES	0.000.000			1.156.800,00	
3.3.90.00	APLICAÇÕES DIRETAS	0.000.000		1.156.800,00		
3.3.90.14	DIÁRIAS - CIVIL	0.001.000	34.200,00			
3.3.90.30	MATERIAL DE CONSUMO	0.001.000	163.100,00			
3.3.90.31	PREMIAÇÕES CULTURAIS, ARTÍSTICAS, CIENTÍFICAS, DESPESAS	0.001.000	1.000,00			
3.3.90.33	PASSAGENS E DESPESAS COM LOCOMOÇÃO	0.001.000	90.000,00			
3.3.90.35	SERVIÇOS DE CONSULTORIA	0.001.000	300.000,00			
3.3.90.36	OUTROS SERVIÇOS DE TERCEIROS - PESSOA FÍSICA	0.001.000	43.500,00			
3.3.90.39	OUTROS SERVIÇOS DE TERCEIROS - PESSOA JURÍDICA	0.001.000	314.000,00			
3.3.90.40	SERVIÇOS DE TECNOLOGIA DA INFORMAÇÃO E COMUNICAÇÃO	0.001.000	15.000,00			
3.3.90.47	OBRIGAÇÕES TRIBUTÁRIAS E CONTRIBUTIVAS	0.001.000	180.000,00			
3.3.90.92	DESPESAS DE EXERCÍCIOS ANTERIORES	0.001.000	10.000,00			
3.3.90.93	INDENIZAÇÕES E RESTITUIÇÕES	0.001.000	6.000,00			
4.0.00.00	DESPESAS DE CAPITAL	0.000.000				227.000,00
4.4.00.00	INVESTIMENTOS	0.000.000			97.000,00	
4.4.90.00	APLICAÇÕES DIRETAS	0.000.000		97.000,00		
4.4.90.51	OBRA E INSTALAÇÕES	0.001.000	50.000,00			
4.4.90.52	EQUIPAMENTOS E MATERIAL PERMANENTE	0.001.000	47.000,00			
4.6.00.00	AMORTIZAÇÃO DA DÍVIDA	0.000.000			130.000,00	
4.6.90.00	APLICAÇÕES DIRETAS	0.000.000		130.000,00		
4.6.90.71	PRINCIPAL DA DÍVIDA CONTRATUAL RESGATADO	0.001.000	130.000,00			
9.0.00.00	RESERVA DE CONTINGÊNCIA	0.000.000				220.000,00
9.9.00.00	RESERVA DE CONTINGÊNCIA	0.000.000			220.000,00	
9.9.99.00	RESERVA DE CONTINGÊNCIA	0.000.000		220.000,00		
9.9.99.99	RESERVA DE CONTINGÊNCIA	0.510.000	220.000,00			
<b>TOTAL</b>						<b>2.668.708,50</b>

**PREF MUNIC DE TANQUE DO PIAUI**

RUA 1º DE OUTUBRO, 168 - CNPJ:01612616/0001-86

Anexo 02  
 Página 4

Orçamento Programa - Exercício de 2020

**NATUREZA DA DESPESA POR ORGÃO E UNIDADE**

Lei: , Data:

Código	Especificação	F.R.	Elemento	Modalidade	Grupo	Categoria Econômica
PODER	02 PODER EXECUTIVO					
ORGÃO	03 SECRETARIA MUNICIPAL DE EDUCAÇÃO					
UNIDADE	00 SECRETARIA MUNICIPAL DE EDUCAÇÃO					
3.0.00.00	DESPESAS CORRENTES	0.000.000				2.625.300,00
3.1.00.00	PESSOAL E ENCARGOS SOCIAIS	0.000.000			907.040,00	
3.1.90.00	APLICAÇÕES DIRETAS	0.000.000		907.040,00		
3.1.90.04	CONTRATAÇÃO POR TEMPO DETERMINADO	0.001.00	20.000,00			
3.1.90.04	CONTRATAÇÃO POR TEMPO DETERMINADO	0.001.00	146.100,00			
3.1.90.04	CONTRATAÇÃO POR TEMPO DETERMINADO	0.124.00	5.500,00			
3.1.90.04	CONTRATAÇÃO POR TEMPO DETERMINADO	0.125.00	20.000,00			
3.1.90.11	VENCIMENTOS E VANTAGENS FIXAS - PESSOAL CIVIL	0.001.00	510.000,00			
3.1.90.11	VENCIMENTOS E VANTAGENS FIXAS - PESSOAL CIVIL	0.124.00	11.340,00			
3.1.90.13	OBRIGAÇÕES PATRONAIS	0.001.00	178.000,00			
3.1.90.16	OUTRAS DESPESAS VARIÁVEIS - PESSOAL CIVIL	0.001.00	3.400,00			
3.1.90.91	SENTENÇAS JUDICIAIS	0.001.00	2.700,00			
3.1.90.92	DESPESAS DE EXERCÍCIOS ANTERIORES	0.001.00	10.000,00			
3.3.00.00	OUTRAS DESPESAS CORRENTES	0.000.000			1.718.260,00	
3.3.90.00	APLICAÇÕES DIRETAS	0.000.000		1.718.260,00		
3.3.90.14	DIÁRIAS - CIVIL	0.001.00	19.700,00			
3.3.90.30	MATERIAL DE CONSUMO	0.001.00	10.000,00			
3.3.90.30	MATERIAL DE CONSUMO	0.001.00	235.500,00			
3.3.90.30	MATERIAL DE CONSUMO	0.001.00	4.200,00			
3.3.90.30	MATERIAL DE CONSUMO	0.120.00	42.000,00			
3.3.90.30	MATERIAL DE CONSUMO	0.121.00	6.000,00			
3.3.90.30	MATERIAL DE CONSUMO	0.122.00	57.500,00			
3.3.90.30	MATERIAL DE CONSUMO	0.123.00	20.000,00			
3.3.90.30	MATERIAL DE CONSUMO	0.124.00	3.300,00			
3.3.90.30	MATERIAL DE CONSUMO	0.125.00	7.000,00			
3.3.90.30	MATERIAL DE CONSUMO	0.125.00	50.000,00			
3.3.90.30	MATERIAL DE CONSUMO	0.190.00	300.000,00			
3.3.90.31	PREMIAÇÕES CULTURAIS, ARTÍSTICAS, CIENTÍFICAS, DESP	0.001.00	5.000,00			
3.3.90.33	PASSAGENS E DESPESAS COM LOCOMOÇÃO	0.001.00	97.900,00			
3.3.90.33	PASSAGENS E DESPESAS COM LOCOMOÇÃO	0.123.00	49.150,00			
3.3.90.33	PASSAGENS E DESPESAS COM LOCOMOÇÃO	0.125.00	5.000,00			
3.3.90.33	PASSAGENS E DESPESAS COM LOCOMOÇÃO	0.190.00	120.000,00			
3.3.90.36	OUTROS SERVIÇOS DE TERCEIROS - PESSOA FÍSICA	0.001.00	8.000,00			
3.3.90.36	OUTROS SERVIÇOS DE TERCEIROS - PESSOA FÍSICA	0.001.00	146.000,00			
3.3.90.36	OUTROS SERVIÇOS DE TERCEIROS - PESSOA FÍSICA	0.001.00	7.300,00			
3.3.90.36	OUTROS SERVIÇOS DE TERCEIROS - PESSOA FÍSICA	0.120.00	17.000,00			
3.3.90.36	OUTROS SERVIÇOS DE TERCEIROS - PESSOA FÍSICA	0.121.00	6.300,00			
3.3.90.36	OUTROS SERVIÇOS DE TERCEIROS - PESSOA FÍSICA	0.123.00	10.000,00			
3.3.90.36	OUTROS SERVIÇOS DE TERCEIROS - PESSOA FÍSICA	0.124.00	6.000,00			
3.3.90.36	OUTROS SERVIÇOS DE TERCEIROS - PESSOA FÍSICA	0.125.00	5.000,00			
3.3.90.36	OUTROS SERVIÇOS DE TERCEIROS - PESSOA FÍSICA	0.125.00	10.000,00			
3.3.90.36	OUTROS SERVIÇOS DE TERCEIROS - PESSOA FÍSICA	0.190.00	150.000,00			
3.3.90.39	OUTROS SERVIÇOS DE TERCEIROS - PESSOA JURÍDICA	0.001.00	10.000,00			
3.3.90.39	OUTROS SERVIÇOS DE TERCEIROS - PESSOA JURÍDICA	0.001.00	125.000,00			
3.3.90.39	OUTROS SERVIÇOS DE TERCEIROS - PESSOA JURÍDICA	0.001.00	1.000,00			
3.3.90.39	OUTROS SERVIÇOS DE TERCEIROS - PESSOA JURÍDICA	0.120.00	15.000,00			

**PREF MUNIC DE TANQUE DO PIAUI**  
 RUA 1º DE OUTUBRO, 168 - CNPJ:01612616/0001-86

 Anexo 02  
 Página 5

 Orçamento Programa - Exercício de 2020  
**NATUREZA DA DESPESA POR ORGÃO E UNIDADE**

Lei: , Data:

PODER 02 PODER EXECUTIVO						
ORGÃO 03 SECRETARIA MUNICIPAL DE EDUCAÇÃO						
UNIDADE 00 SECRETARIA MUNICIPAL DE EDUCAÇÃO						
Código	Especificação	F.R.	Elemento	Modalidade	Grupo	Categoria Econômica
3.3.90.39	OUTROS SERVIÇOS DE TERCEIROS - PESSOA JURÍDICA	0.121.00	2.000,00			
3.3.90.39	OUTROS SERVIÇOS DE TERCEIROS - PESSOA JURÍDICA	0.123.00	20.000,00			
3.3.90.39	OUTROS SERVIÇOS DE TERCEIROS - PESSOA JURÍDICA	0.124.00	5.000,00			
3.3.90.39	OUTROS SERVIÇOS DE TERCEIROS - PESSOA JURÍDICA	0.125.00	8.000,00			
3.3.90.39	OUTROS SERVIÇOS DE TERCEIROS - PESSOA JURÍDICA	0.125.00	29.410,00			
3.3.90.39	OUTROS SERVIÇOS DE TERCEIROS - PESSOA JURÍDICA	0.190.00	100.000,00			
3.3.90.40	SERVIÇOS DE TECNOLOGIA DA INFORMAÇÃO E COMUNICAÇÃO	0.001.00	2.000,00			
3.3.90.92	DESPESAS DE EXERCÍCIOS ANTERIORES	0.001.00	3.000,00			
4.0.00.00	DESPESAS DE CAPITAL	0.000.000				2.733.691,50
4.4.00.00	INVESTIMENTOS	0.000.000			2.717.591,50	
4.4.90.00	APLICAÇÕES DIRETAS	0.000.000		2.717.591,50		
4.4.90.51	OBRAS E INSTALAÇÕES	0.125.00	90.000,00			
4.4.90.51	OBRAS E INSTALAÇÕES	0.190.00	1.600.000,00			
4.4.90.51	OBRAS E INSTALAÇÕES	0.510.00	90.000,00			
4.4.90.52	EQUIPAMENTOS E MATERIAL PERMANENTE	0.001.00	37.800,00			
4.4.90.52	EQUIPAMENTOS E MATERIAL PERMANENTE	0.001.00	1.000,00			
4.4.90.52	EQUIPAMENTOS E MATERIAL PERMANENTE	0.120.00	15.000,00			
4.4.90.52	EQUIPAMENTOS E MATERIAL PERMANENTE	0.121.00	1.200,00			
4.4.90.52	EQUIPAMENTOS E MATERIAL PERMANENTE	0.124.00	2.100,00			
4.4.90.52	EQUIPAMENTOS E MATERIAL PERMANENTE	0.125.00	8.000,00			
4.4.90.52	EQUIPAMENTOS E MATERIAL PERMANENTE	0.190.00	735.491,50			
4.4.90.52	EQUIPAMENTOS E MATERIAL PERMANENTE	0.510.00	30.000,00			
4.4.90.61	AQUISIÇÃO DE IMÓVEIS	0.001.00	9.000,00			
4.4.90.61	AQUISIÇÃO DE IMÓVEIS	0.190.00	100.000,00			
4.5.00.00	INVERSÕES FINANCEIRAS	0.000.000			16.100,00	
4.5.90.00	APLICAÇÕES DIRETAS	0.000.000		16.100,00		
4.5.90.61	AQUISIÇÃO DE IMÓVEIS	0.125.00	16.100,00			
<b>TOTAL</b>						<b>5.358.991,50</b>

**PREF MUNIC DE TANQUE DO PIAUI**  
 RUA 1º DE OUTUBRO, 168 - CNPJ:01612616/0001-86

 Anexo 02  
 Página 6

 Orçamento Programa - Exercício de 2020  
**NATUREZA DA DESPESA POR ORGÃO E UNIDADE**

Lei: , Data:

PODER 02 PODER EXECUTIVO						
ORGÃO 03 SECRETARIA MUNICIPAL DE EDUCAÇÃO						
UNIDADE 02 FUNDO DE MANUT. E DES. DO ENSINO BÁSICO - FUNDEB						
Código	Especificação	F.R.	Elemento	Modalidade	Grupo	Categoria Econômica
3.0.00.00	DESPESAS CORRENTES	0.000.000				2.746.250,00
3.1.00.00	PESSOAL E ENCARGOS SOCIAIS	0.000.000			2.586.000,00	
3.1.90.00	APLICAÇÕES DIRETAS	0.000.000		2.586.000,00		
3.1.90.04	CONTRATAÇÃO POR TEMPO DETERMINADO	0.112.00	1.000,00			
3.1.90.04	CONTRATAÇÃO POR TEMPO DETERMINADO	0.113.00	2.000,00			
3.1.90.11	VENCIMENTOS E VANTAGENS FIXAS - PESSOAL CIVIL	0.112.00	1.720.000,00			
3.1.90.11	VENCIMENTOS E VANTAGENS FIXAS - PESSOAL CIVIL	0.113.00	420.000,00			
3.1.90.13	OBRIGAÇÕES PATRONAIS	0.112.00	360.000,00			
3.1.90.13	OBRIGAÇÕES PATRONAIS	0.113.00	76.000,00			
3.1.90.16	OUTRAS DESPESAS VARIÁVEIS - PESSOAL CIVIL	0.112.00	2.000,00			
3.1.90.16	OUTRAS DESPESAS VARIÁVEIS - PESSOAL CIVIL	0.113.00	1.000,00			
3.1.90.91	SENTENÇAS JUDICIAIS	0.113.00	1.000,00			
3.1.90.92	DESPESAS DE EXERCÍCIOS ANTERIORES	0.112.00	1.000,00			
3.1.90.92	DESPESAS DE EXERCÍCIOS ANTERIORES	0.113.00	2.000,00			
3.3.00.00	OUTRAS DESPESAS CORRENTES	0.000.000			160.250,00	
3.3.90.00	APLICAÇÕES DIRETAS	0.000.000		160.250,00		
3.3.90.14	DIÁRIAS - CIVIL	0.113.00	3.000,00			
3.3.90.30	MATERIAL DE CONSUMO	0.113.00	69.900,00			
3.3.90.33	PASSAGENS E DESPESAS COM LOCOMOÇÃO	0.113.00	41.050,00			
3.3.90.36	OUTROS SERVIÇOS DE TERCEIROS - PESSOA FÍSICA	0.113.00	26.100,00			
3.3.90.39	OUTROS SERVIÇOS DE TERCEIROS - PESSOA JURÍDICA	0.113.00	20.200,00			
4.0.00.00	DESPESAS DE CAPITAL	0.000.000				96.100,00
4.4.00.00	INVESTIMENTOS	0.000.000			90.900,00	
4.4.90.00	APLICAÇÕES DIRETAS	0.000.000		90.900,00		
4.4.90.51	OBRAS E INSTALAÇÕES	0.113.00	15.500,00			
4.4.90.52	EQUIPAMENTOS E MATERIAL PERMANENTE	0.113.00	70.000,00			
4.4.90.61	AQUISIÇÃO DE IMÓVEIS	0.113.00	5.400,00			
4.5.00.00	INVERSÕES FINANCEIRAS	0.000.000			5.200,00	
4.5.90.00	APLICAÇÕES DIRETAS	0.000.000		5.200,00		
4.5.90.61	AQUISIÇÃO DE IMÓVEIS	0.113.00	5.200,00			
<b>TOTAL</b>						<b>2.842.350,00</b>

**PREF MUNIC DE TANQUE DO PIAUI**

RUA 1º DE OUTUBRO, 168 - CNPJ:01612616/0001-86

Anexo 02  
Página 7

Orçamento Programa - Exercício de 2020

**NATUREZA DA DESPESA POR ORGÃO E UNIDADE**

Lei: , Data:

**TANQUE DO PIAUÍ**

PODER 02 PODER EXECUTIVO						
ORGÃO 04 SECRETARIA MUNICIPAL DE SAÚDE						
UNIDADE 01 FUNDO MUNICIPAL DE SAÚDE						
Código	Especificação	F.R.	Elemento	Modalidade	Grupo	Categoria Econômica
3.0.00.00	DESPESAS CORRENTES	0.000.000				3.826.100,00
3.1.00.00	PESSOAL E ENCARGOS SOCIAIS	0.000.000			2.161.800,00	
3.1.90.00	APLICAÇÕES DIRETAS	0.000.000		2.161.800,00		
3.1.90.04	CONTRATAÇÃO POR TEMPO DETERMINADO	0.001.00	100.000,00			
3.1.90.04	CONTRATAÇÃO POR TEMPO DETERMINADO	0.213.00	10.000,00			
3.1.90.04	CONTRATAÇÃO POR TEMPO DETERMINADO	0.214.00	10.000,00			
3.1.90.04	CONTRATAÇÃO POR TEMPO DETERMINADO	0.214.00	17.000,00			
3.1.90.04	CONTRATAÇÃO POR TEMPO DETERMINADO	0.214.00	1.000,00			
3.1.90.04	CONTRATAÇÃO POR TEMPO DETERMINADO	0.214.00	4.400,00			
3.1.90.04	CONTRATAÇÃO POR TEMPO DETERMINADO	0.214.00	120.000,00			
3.1.90.04	CONTRATAÇÃO POR TEMPO DETERMINADO	0.214.00	160.000,00			
3.1.90.11	VENCIMENTOS E VANTAGENS FIXAS - PESSOAL CIVIL	0.001.00	630.000,00			
3.1.90.11	VENCIMENTOS E VANTAGENS FIXAS - PESSOAL CIVIL	0.213.00	10.000,00			
3.1.90.11	VENCIMENTOS E VANTAGENS FIXAS - PESSOAL CIVIL	0.214.00	60.000,00			
3.1.90.11	VENCIMENTOS E VANTAGENS FIXAS - PESSOAL CIVIL	0.214.00	220.000,00			
3.1.90.11	VENCIMENTOS E VANTAGENS FIXAS - PESSOAL CIVIL	0.214.00	194.000,00			
3.1.90.11	VENCIMENTOS E VANTAGENS FIXAS - PESSOAL CIVIL	0.214.00	100.000,00			
3.1.90.11	VENCIMENTOS E VANTAGENS FIXAS - PESSOAL CIVIL	0.214.00	10.000,00			
3.1.90.11	VENCIMENTOS E VANTAGENS FIXAS - PESSOAL CIVIL	0.214.00	50.000,00			
3.1.90.11	VENCIMENTOS E VANTAGENS FIXAS - PESSOAL CIVIL	0.214.00	25.000,00			
3.1.90.11	VENCIMENTOS E VANTAGENS FIXAS - PESSOAL CIVIL	0.214.00	25.000,00			
3.1.90.13	OBRIGAÇÕES PATRONAIS	0.001.00	177.200,00			
3.1.90.13	OBRIGAÇÕES PATRONAIS	0.213.00	5.000,00			
3.1.90.13	OBRIGAÇÕES PATRONAIS	0.214.00	30.000,00			
3.1.90.13	OBRIGAÇÕES PATRONAIS	0.214.00	38.000,00			
3.1.90.13	OBRIGAÇÕES PATRONAIS	0.214.00	46.000,00			
3.1.90.13	OBRIGAÇÕES PATRONAIS	0.214.00	25.000,00			
3.1.90.13	OBRIGAÇÕES PATRONAIS	0.214.00	16.000,00			
3.1.90.13	OBRIGAÇÕES PATRONAIS	0.214.00	25.000,00			
3.1.90.13	OBRIGAÇÕES PATRONAIS	0.214.00	1.000,00			
3.1.90.13	OBRIGAÇÕES PATRONAIS	0.214.00	6.000,00			
3.1.90.16	OUTRAS DESPESAS VARIÁVEIS - PESSOAL CIVIL	0.001.00	1.000,00			
3.1.90.16	OUTRAS DESPESAS VARIÁVEIS - PESSOAL CIVIL	0.214.00	18.000,00			
3.1.90.16	OUTRAS DESPESAS VARIÁVEIS - PESSOAL CIVIL	0.214.00	1.000,00			
3.1.90.16	OUTRAS DESPESAS VARIÁVEIS - PESSOAL CIVIL	0.214.00	10.000,00			
3.1.90.16	OUTRAS DESPESAS VARIÁVEIS - PESSOAL CIVIL	0.214.00	6.000,00			
3.1.90.16	OUTRAS DESPESAS VARIÁVEIS - PESSOAL CIVIL	0.214.00	1.000,00			
3.1.90.16	OUTRAS DESPESAS VARIÁVEIS - PESSOAL CIVIL	0.214.00	2.000,00			
3.1.90.92	DESPESAS DE EXERCÍCIOS ANTERIORES	0.001.00	5.000,00			
3.1.90.92	DESPESAS DE EXERCÍCIOS ANTERIORES	0.214.00	1.200,00			
3.1.90.92	DESPESAS DE EXERCÍCIOS ANTERIORES	0.214.00	1.000,00			
3.3.00.00	OUTRAS DESPESAS CORRENTES	0.000.000			1.664.300,00	
3.3.90.00	APLICAÇÕES DIRETAS	0.000.000		1.664.300,00		
3.3.90.14	DIÁRIAS - CIVIL	0.001.00	16.000,00			
3.3.90.14	DIÁRIAS - CIVIL	0.213.00	19.000,00			
3.3.90.14	DIÁRIAS - CIVIL	0.214.00	9.000,00			

**LOA 2020**

**PREF MUNIC DE TANQUE DO PIAUI**

RUA 1º DE OUTUBRO, 168 - CNPJ:01612616/0001-86

 Anexo 02  
 Página 8

Orçamento Programa - Exercício de 2020

**NATUREZA DA DESPESA POR ORGÃO E UNIDADE**

Lei: , Data:

PODER		02 PODER EXECUTIVO				
ORGÃO		04 SECRETARIA MUNICIPAL DE SAÚDE				
UNIDADE		01 FUNDO MUNICIPAL DE SAÚDE				
Código	Especificação	F.R.	Elemento	Modalidade	Grupo	Categoria Econômica
3.3.90.14	DIÁRIAS - CIVIL	0.214.00	1.000,00			
3.3.90.14	DIÁRIAS - CIVIL	0.214.00	2.000,00			
3.3.90.14	DIÁRIAS - CIVIL	0.214.00	1.000,00			
3.3.90.14	DIÁRIAS - CIVIL	0.214.00	2.100,00			
3.3.90.14	DIÁRIAS - CIVIL	0.214.00	1.000,00			
3.3.90.14	DIÁRIAS - CIVIL	0.214.00	2.000,00			
3.3.90.14	DIÁRIAS - CIVIL	0.214.00	2.300,00			
3.3.90.30	MATERIAL DE CONSUMO	0.001.00	158.000,00			
3.3.90.30	MATERIAL DE CONSUMO	0.213.00	40.000,00			
3.3.90.30	MATERIAL DE CONSUMO	0.214.00	400.000,00			
3.3.90.30	MATERIAL DE CONSUMO	0.214.00	20.000,00			
3.3.90.30	MATERIAL DE CONSUMO	0.214.00	1.000,00			
3.3.90.30	MATERIAL DE CONSUMO	0.214.00	3.000,00			
3.3.90.30	MATERIAL DE CONSUMO	0.214.00	80.000,00			
3.3.90.30	MATERIAL DE CONSUMO	0.214.00	2.100,00			
3.3.90.30	MATERIAL DE CONSUMO	0.214.00	25.000,00			
3.3.90.30	MATERIAL DE CONSUMO	0.214.00	6.000,00			
3.3.90.30	MATERIAL DE CONSUMO	0.214.00	3.100,00			
3.3.90.33	PASSAGENS E DESPESAS COM LOCOMOÇÃO	0.001.00	30.000,00			
3.3.90.33	PASSAGENS E DESPESAS COM LOCOMOÇÃO	0.213.00	5.000,00			
3.3.90.33	PASSAGENS E DESPESAS COM LOCOMOÇÃO	0.214.00	20.000,00			
3.3.90.33	PASSAGENS E DESPESAS COM LOCOMOÇÃO	0.214.00	3.000,00			
3.3.90.33	PASSAGENS E DESPESAS COM LOCOMOÇÃO	0.214.00	1.000,00			
3.3.90.33	PASSAGENS E DESPESAS COM LOCOMOÇÃO	0.214.00	3.100,00			
3.3.90.33	PASSAGENS E DESPESAS COM LOCOMOÇÃO	0.214.00	10.000,00			
3.3.90.33	PASSAGENS E DESPESAS COM LOCOMOÇÃO	0.214.00	1.000,00			
3.3.90.33	PASSAGENS E DESPESAS COM LOCOMOÇÃO	0.214.00	2.000,00			
3.3.90.33	PASSAGENS E DESPESAS COM LOCOMOÇÃO	0.214.00	3.000,00			
3.3.90.36	OUTROS SERVIÇOS DE TERCEIROS - PESSOA FÍSICA	0.001.00	165.000,00			
3.3.90.36	OUTROS SERVIÇOS DE TERCEIROS - PESSOA FÍSICA	0.213.00	12.000,00			
3.3.90.36	OUTROS SERVIÇOS DE TERCEIROS - PESSOA FÍSICA	0.214.00	20.000,00			
3.3.90.36	OUTROS SERVIÇOS DE TERCEIROS - PESSOA FÍSICA	0.214.00	3.000,00			
3.3.90.36	OUTROS SERVIÇOS DE TERCEIROS - PESSOA FÍSICA	0.214.00	1.000,00			
3.3.90.36	OUTROS SERVIÇOS DE TERCEIROS - PESSOA FÍSICA	0.214.00	3.100,00			
3.3.90.36	OUTROS SERVIÇOS DE TERCEIROS - PESSOA FÍSICA	0.214.00	5.000,00			
3.3.90.36	OUTROS SERVIÇOS DE TERCEIROS - PESSOA FÍSICA	0.214.00	25.000,00			
3.3.90.36	OUTROS SERVIÇOS DE TERCEIROS - PESSOA FÍSICA	0.214.00	2.000,00			
3.3.90.36	OUTROS SERVIÇOS DE TERCEIROS - PESSOA FÍSICA	0.214.00	1.500,00			
3.3.90.39	OUTROS SERVIÇOS DE TERCEIROS - PESSOA JURÍDICA	0.001.00	60.000,00			
3.3.90.39	OUTROS SERVIÇOS DE TERCEIROS - PESSOA JURÍDICA	0.213.00	36.000,00			
3.3.90.39	OUTROS SERVIÇOS DE TERCEIROS - PESSOA JURÍDICA	0.214.00	350.000,00			
3.3.90.39	OUTROS SERVIÇOS DE TERCEIROS - PESSOA JURÍDICA	0.214.00	11.000,00			
3.3.90.39	OUTROS SERVIÇOS DE TERCEIROS - PESSOA JURÍDICA	0.214.00	1.000,00			
3.3.90.39	OUTROS SERVIÇOS DE TERCEIROS - PESSOA JURÍDICA	0.214.00	30.000,00			
3.3.90.39	OUTROS SERVIÇOS DE TERCEIROS - PESSOA JURÍDICA	0.214.00	5.000,00			
3.3.90.39	OUTROS SERVIÇOS DE TERCEIROS - PESSOA JURÍDICA	0.214.00	18.000,00			



**PREF MUNIC DE TANQUE DO PIAUI**  
RUA 1º DE OUTUBRO, 168 - CNPJ:01612616/0001-86

Anexo 02  
Página 9

Orçamento Programa - Exercício de 2020  
**NATUREZA DA DESPESA POR ORGÃO E UNIDADE**

Lei: , Data:

Código	Especificação	F.R.	Elemento	Modalidade	Grupo	Categoria Econômica
PODER	02 PODER EXECUTIVO					
ORGÃO	04 SECRETARIA MUNICIPAL DE SAÚDE					
UNIDADE	01 FUNDO MUNICIPAL DE SAÚDE					
3.3.90.39	OUTROS SERVIÇOS DE TERCEIROS - PESSOA JURÍDICA	0.214.00	4.000,00			
3.3.90.39	OUTROS SERVIÇOS DE TERCEIROS - PESSOA JURÍDICA	0.214.00	2.000,00			
3.3.90.40	SERVIÇOS DE TECNOLOGIA DA INFORMAÇÃO E COMUNICAÇÃO	0.001.00	10.000,00			
3.3.90.40	SERVIÇOS DE TECNOLOGIA DA INFORMAÇÃO E COMUNICAÇÃO	0.214.00	15.000,00			
3.3.90.92	DESPESAS DE EXERCÍCIOS ANTERIORES	0.001.00	1.000,00			
3.3.90.92	DESPESAS DE EXERCÍCIOS ANTERIORES	0.213.00	2.000,00			
3.3.90.92	DESPESAS DE EXERCÍCIOS ANTERIORES	0.214.00	3.000,00			
3.3.90.92	DESPESAS DE EXERCÍCIOS ANTERIORES	0.214.00	2.000,00			
3.3.90.92	DESPESAS DE EXERCÍCIOS ANTERIORES	0.214.00	2.000,00			
3.3.90.92	DESPESAS DE EXERCÍCIOS ANTERIORES	0.214.00	2.000,00			
3.3.90.92	DESPESAS DE EXERCÍCIOS ANTERIORES	0.214.00	1.000,00			
4.0.00.00	DESPESAS DE CAPITAL	0.000.000				271.500,00
4.4.00.00	INVESTIMENTOS	0.000.000			271.500,00	
4.4.90.00	APLICAÇÕES DIRETAS	0.000.000		271.500,00		
4.4.90.51	OBRAS E INSTALAÇÕES	0.214.00	50.000,00			
4.4.90.51	OBRAS E INSTALAÇÕES	0.215.00	80.000,00			
4.4.90.51	OBRAS E INSTALAÇÕES	0.520.00	55.000,00			
4.4.90.52	EQUIPAMENTOS E MATERIAL PERMANENTE	0.001.00	12.000,00			
4.4.90.52	EQUIPAMENTOS E MATERIAL PERMANENTE	0.213.00	5.000,00			
4.4.90.52	EQUIPAMENTOS E MATERIAL PERMANENTE	0.214.00	25.000,00			
4.4.90.52	EQUIPAMENTOS E MATERIAL PERMANENTE	0.214.00	3.100,00			
4.4.90.52	EQUIPAMENTOS E MATERIAL PERMANENTE	0.214.00	1.000,00			
4.4.90.52	EQUIPAMENTOS E MATERIAL PERMANENTE	0.214.00	12.000,00			
4.4.90.52	EQUIPAMENTOS E MATERIAL PERMANENTE	0.214.00	3.100,00			
4.4.90.52	EQUIPAMENTOS E MATERIAL PERMANENTE	0.214.00	2.000,00			
4.4.90.52	EQUIPAMENTOS E MATERIAL PERMANENTE	0.214.00	1.500,00			
4.4.90.52	EQUIPAMENTOS E MATERIAL PERMANENTE	0.214.00	1.000,00			
4.4.90.52	EQUIPAMENTOS E MATERIAL PERMANENTE	0.215.00	15.900,00			
4.4.90.61	AQUISIÇÃO DE IMÓVEIS	0.215.00	4.900,00			
<b>TOTAL</b>						<b>4.097.600,00</b>

**PREF MUNIC DE TANQUE DO PIAUI**  
RUA 1º DE OUTUBRO, 168 - CNPJ:01612616/0001-86

Anexo 02  
Página 10

Orçamento Programa - Exercício de 2020  
**NATUREZA DA DESPESA POR ORGÃO E UNIDADE**

Lei: , Data:

Código	Especificação	F.R.	Elemento	Modalidade	Grupo	Categoria Econômica
PODER	02 PODER EXECUTIVO					
ORGÃO	04 SECRETARIA MUNICIPAL DE SAÚDE					
UNIDADE	02 SECRETARIA MUNICIPAL DE SAUDE					
3.0.00.00	DESPESAS CORRENTES	0.000.000				22.000,00
3.1.00.00	PESSOAL E ENCARGOS SOCIAIS	0.000.000			15.000,00	
3.1.90.00	APLICAÇÕES DIRETAS	0.000.000		15.000,00		
3.1.90.11	VENCIMENTOS E VANTAGENS FIXAS - PESSOAL CIVIL	0.001.00	10.000,00			
3.1.90.13	OBRIGAÇÕES PATRONAIS	0.001.00	5.000,00			
3.3.00.00	OUTRAS DESPESAS CORRENTES	0.000.000			7.000,00	
3.3.90.00	APLICAÇÕES DIRETAS	0.000.000		7.000,00		
3.3.90.30	MATERIAL DE CONSUMO	0.001.00	2.000,00			
3.3.90.36	OUTROS SERVIÇOS DE TERCEIROS - PESSOA FÍSICA	0.001.00	2.000,00			
3.3.90.39	OUTROS SERVIÇOS DE TERCEIROS - PESSOA JURÍDICA	0.001.00	3.000,00			
<b>TOTAL</b>						<b>22.000,00</b>

**PREF MUNIC DE TANQUE DO PIAUI**

RUA 1º DE OUTUBRO, 168 - CNPJ:01612616/0001-86

Anexo 02

Página 11

Orçamento Programa - Exercício de 2020

**NATUREZA DA DESPESA POR ORGÃO E UNIDADE**

Lei: , Data:

Código	Especificação	F.R.	Elemento	Modalidade	Grupo	Categoria Econômica
PODER	02 PODER EXECUTIVO					
ORGÃO	05 SECRET. MUN. DE ASSIST. SOCIAL E A. COMUNITÁRIA					
UNIDADE	01 FUNDO MUNICIPAL DE ASSISTÊNCIA SOCIAL					
3.0.00.00	DESPESAS CORRENTES	0.000.000				1.226.100,00
3.1.00.00	PESSOAL E ENCARGOS SOCIAIS	0.000.000			586.900,00	
3.1.90.00	APLICAÇÕES DIRETAS	0.000.000		586.900,00		
3.1.90.04	CONTRATAÇÃO POR TEMPO DETERMINADO	0.001.00	50.400,00			
3.1.90.04	CONTRATAÇÃO POR TEMPO DETERMINADO	0.311.00	3.000,00			
3.1.90.04	CONTRATAÇÃO POR TEMPO DETERMINADO	0.311.00	108.200,00			
3.1.90.11	VENCIMENTOS E VANTAGENS FIXAS - PESSOAL CIVIL	0.001.00	275.000,00			
3.1.90.11	VENCIMENTOS E VANTAGENS FIXAS - PESSOAL CIVIL	0.311.00	12.000,00			
3.1.90.11	VENCIMENTOS E VANTAGENS FIXAS - PESSOAL CIVIL	0.311.00	49.300,00			
3.1.90.13	OBRIGAÇÕES PATRONAIS	0.001.00	80.000,00			
3.1.90.16	OUTRAS DESPESAS VARIÁVEIS - PESSOAL CIVIL	0.001.00	1.000,00			
3.1.90.16	OUTRAS DESPESAS VARIÁVEIS - PESSOAL CIVIL	0.311.00	7.000,00			
3.1.90.92	DESPESAS DE EXERCÍCIOS ANTERIORES	0.001.00	1.000,00			
3.3.00.00	OUTRAS DESPESAS CORRENTES	0.000.000			639.200,00	
3.3.90.00	APLICAÇÕES DIRETAS	0.000.000		639.200,00		
3.3.90.14	DIÁRIAS - CIVIL	0.001.00	8.400,00			
3.3.90.14	DIÁRIAS - CIVIL	0.311.00	1.000,00			
3.3.90.14	DIÁRIAS - CIVIL	0.311.00	3.000,00			
3.3.90.14	DIÁRIAS - CIVIL	0.311.00	17.800,00			
3.3.90.30	MATERIAL DE CONSUMO	0.001.00	38.100,00			
3.3.90.30	MATERIAL DE CONSUMO	0.001.00	8.000,00			
3.3.90.30	MATERIAL DE CONSUMO	0.311.00	10.000,00			
3.3.90.30	MATERIAL DE CONSUMO	0.311.00	177.200,00			
3.3.90.32	MATERIAL, BEM OU SERVIÇO PARA DISTRIBUIÇÃO GRATUIT.	0.001.00	29.000,00			
3.3.90.33	PASSAGENS E DESPESAS COM LOCOMOÇÃO	0.001.00	8.300,00			
3.3.90.33	PASSAGENS E DESPESAS COM LOCOMOÇÃO	0.311.00	2.000,00			
3.3.90.33	PASSAGENS E DESPESAS COM LOCOMOÇÃO	0.311.00	3.000,00			
3.3.90.33	PASSAGENS E DESPESAS COM LOCOMOÇÃO	0.311.00	15.700,00			
3.3.90.36	OUTROS SERVIÇOS DE TERCEIROS - PESSOA FÍSICA	0.001.00	87.000,00			
3.3.90.36	OUTROS SERVIÇOS DE TERCEIROS - PESSOA FÍSICA	0.311.00	5.000,00			
3.3.90.36	OUTROS SERVIÇOS DE TERCEIROS - PESSOA FÍSICA	0.311.00	105.400,00			
3.3.90.39	OUTROS SERVIÇOS DE TERCEIROS - PESSOA JURÍDICA	0.001.00	89.100,00			
3.3.90.39	OUTROS SERVIÇOS DE TERCEIROS - PESSOA JURÍDICA	0.311.00	6.000,00			
3.3.90.39	OUTROS SERVIÇOS DE TERCEIROS - PESSOA JURÍDICA	0.311.00	15.200,00			
3.3.90.92	DESPESAS DE EXERCÍCIOS ANTERIORES	0.001.00	8.000,00			
3.3.90.92	DESPESAS DE EXERCÍCIOS ANTERIORES	0.311.00	2.000,00			
4.0.00.00	DESPESAS DE CAPITAL	0.000.000				96.200,00
4.4.00.00	INVESTIMENTOS	0.000.000			96.200,00	
4.4.90.00	APLICAÇÕES DIRETAS	0.000.000		96.200,00		
4.4.90.51	OBRAS E INSTALAÇÕES	0.311.00	24.700,00			
4.4.90.52	EQUIPAMENTOS E MATERIAL PERMANENTE	0.001.00	27.100,00			
4.4.90.52	EQUIPAMENTOS E MATERIAL PERMANENTE	0.311.00	2.000,00			
4.4.90.52	EQUIPAMENTOS E MATERIAL PERMANENTE	0.311.00	42.400,00			
<b>TOTAL</b>						<b>1.322.300,00</b>

**PREF MUNIC DE TANQUE DO PIAUI**  
RUA 1ª DE OUTUBRO, 168 - CNPJ:01612616/0001-86

Anexo 02  
Página 12

Orçamento Programa - Exercício de 2020

**NATUREZA DA DESPESA POR ORGÃO E UNIDADE**

Lei: , Data:

Código	Especificação	F.R.	Elemento	Modalidade	Grupo	Categoria Econômica
PODER 02 PODER EXECUTIVO						
ORGÃO 05 SECRET. MUN. DE ASSIST. SOCIAL E A. COMUNITÁRIA						
UNIDADE 02 SECRET. MUNIC. DE ASSIST. SOCIAL DE AÇÃO COMUNITARIA						
3.0.00.00	DESPESAS CORRENTES	0.000.000				53.500,00
3.1.00.00	PESSOAL E ENCARGOS SOCIAIS	0.000.000			24.500,00	
3.1.90.00	APLICAÇÕES DIRETAS	0.000.000		24.500,00		
3.1.90.04	CONTRATAÇÃO POR TEMPO DETERMINADO	0.001.00	2.500,00			
3.1.90.11	VENCIMENTOS E VANTAGENS FIXAS - PESSOAL CIVIL	0.001.00	10.000,00			
3.1.90.13	OBRIGAÇÕES PATRONAIS	0.001.00	11.000,00			
3.1.90.92	DESPESAS DE EXERCÍCIOS ANTERIORES	0.001.00	1.000,00			
3.3.00.00	OUTRAS DESPESAS CORRENTES	0.000.000			29.000,00	
3.3.90.00	APLICAÇÕES DIRETAS	0.000.000		29.000,00		
3.3.90.14	DIÁRIAS - CIVIL	0.001.00	1.000,00			
3.3.90.30	MATERIAL DE CONSUMO	0.001.00	10.000,00			
3.3.90.33	PASSAGENS E DESPESAS COM LOCOMOÇÃO	0.001.00	1.500,00			
3.3.90.36	OUTROS SERVIÇOS DE TERCEIROS - PESSOA FÍSICA	0.001.00	10.000,00			
3.3.90.39	OUTROS SERVIÇOS DE TERCEIROS - PESSOA JURÍDICA	0.001.00	5.500,00			
3.3.90.92	DESPESAS DE EXERCÍCIOS ANTERIORES	0.001.00	1.000,00			
4.0.00.00	DESPESAS DE CAPITAL	0.000.000				4.200,00
4.4.00.00	INVESTIMENTOS	0.000.000			4.200,00	
4.4.90.00	APLICAÇÕES DIRETAS	0.000.000		4.200,00		
4.4.90.52	EQUIPAMENTOS E MATERIAL PERMANENTE	0.001.00	4.200,00			
<b>TOTAL</b>						<b>57.700,00</b>

**PREF MUNIC DE TANQUE DO PIAUI**  
RUA 1ª DE OUTUBRO, 168 - CNPJ:01612616/0001-86

Anexo 02  
Página 13

Orçamento Programa - Exercício de 2020

**NATUREZA DA DESPESA POR ORGÃO E UNIDADE**

Lei: , Data:

Código	Especificação	F.R.	Elemento	Modalidade	Grupo	Categoria Econômica
PODER 02 PODER EXECUTIVO						
ORGÃO 06 SECRET. MUNIC. DE OBRAS E SERV. PÚBLICOS						
UNIDADE 00 SECRETARIA MUN. DE OBRAS E SER. PÚBLICOS						
3.0.00.00	DESPESAS CORRENTES	0.000.000				1.314.100,00
3.1.00.00	PESSOAL E ENCARGOS SOCIAIS	0.000.000			170.400,00	
3.1.90.00	APLICAÇÕES DIRETAS	0.000.000		170.400,00		
3.1.90.04	CONTRATAÇÃO POR TEMPO DETERMINADO	0.001.00	8.000,00			
3.1.90.11	VENCIMENTOS E VANTAGENS FIXAS - PESSOAL CIVIL	0.001.00	130.000,00			
3.1.90.13	OBRIGAÇÕES PATRONAIS	0.001.00	27.300,00			
3.1.90.16	OUTRAS DESPESAS VARIÁVEIS - PESSOAL CIVIL	0.001.00	3.100,00			
3.1.90.91	SENTENÇAS JUDICIAIS	0.001.00	1.000,00			
3.1.90.92	DESPESAS DE EXERCÍCIOS ANTERIORES	0.001.00	1.000,00			
3.3.00.00	OUTRAS DESPESAS CORRENTES	0.000.000			1.143.700,00	
3.3.90.00	APLICAÇÕES DIRETAS	0.000.000		1.143.700,00		
3.3.90.14	DIÁRIAS - CIVIL	0.001.00	7.000,00			
3.3.90.30	MATERIAL DE CONSUMO	0.001.00	206.900,00			
3.3.90.30	MATERIAL DE CONSUMO	0.510.00	8.000,00			
3.3.90.33	PASSAGENS E DESPESAS COM LOCOMOÇÃO	0.001.00	1.500,00			
3.3.90.36	OUTROS SERVIÇOS DE TERCEIROS - PESSOA FÍSICA	0.001.00	90.000,00			
3.3.90.36	OUTROS SERVIÇOS DE TERCEIROS - PESSOA FÍSICA	0.510.00	20.000,00			
3.3.90.39	OUTROS SERVIÇOS DE TERCEIROS - PESSOA JURÍDICA	0.001.00	801.000,00			
3.3.90.39	OUTROS SERVIÇOS DE TERCEIROS - PESSOA JURÍDICA	0.510.00	9.300,00			
4.0.00.00	DESPESAS DE CAPITAL	0.000.000				642.300,00
4.4.00.00	INVESTIMENTOS	0.000.000			642.300,00	
4.4.90.00	APLICAÇÕES DIRETAS	0.000.000		642.300,00		
4.4.90.51	OBRAS E INSTALAÇÕES	0.510.00	605.300,00			
4.4.90.52	EQUIPAMENTOS E MATERIAL PERMANENTE	0.001.00	31.000,00			
4.4.90.61	AQUISIÇÃO DE IMÓVEIS	0.001.00	6.000,00			
<b>TOTAL</b>						<b>1.956.400,00</b>

**PREF MUNIC DE TANQUE DO PIAUI**

RUA 1ª DE OUTUBRO, 168 - CNPJ:01612616/0001-86

Anexo 02

Página 14

Orçamento Programa - Exercício de 2020

**NATUREZA DA DESPESA POR ORGÃO E UNIDADE**

Lei: , Data:

PODER 02 PODER EXECUTIVO						
ORGÃO 07 SECRET. MUN. DE AGRICULTURA E ABASTECIMENTO						
UNIDADE 00 SECRETARIA MUN. DE AGRICULTURA E ABASTECIMENTO						
Código	Especificação	F.R.	Elemento	Modalidade	Grupo	Categoria Econômica
3.0.00.00	DESPESAS CORRENTES	0.000.000				194.700,00
3.1.00.00	PESSOAL E ENCARGOS SOCIAIS	0.000.000			29.000,00	
3.1.90.00	APLICAÇÕES DIRETAS	0.000.000		29.000,00		
3.1.90.11	VENCIMENTOS E VANTAGENS FIXAS - PESSOAL CIVIL	0.001.00	28.000,00			
3.1.90.13	OBRIGAÇÕES PATRONAIS	0.001.00	1.000,00			
3.3.00.00	OUTRAS DESPESAS CORRENTES	0.000.000			165.700,00	
3.3.90.00	APLICAÇÕES DIRETAS	0.000.000		165.700,00		
3.3.90.14	DIÁRIAS - CIVIL	0.001.00	1.200,00			
3.3.90.30	MATERIAL DE CONSUMO	0.001.00	67.500,00			
3.3.90.36	OUTROS SERVIÇOS DE TERCEIROS - PESSOA FÍSICA	0.001.00	15.000,00			
3.3.90.39	OUTROS SERVIÇOS DE TERCEIROS - PESSOA JURÍDICA	0.001.00	80.000,00			
3.3.90.92	DESPESAS DE EXERCÍCIOS ANTERIORES	0.001.00	2.000,00			
4.0.00.00	DESPESAS DE CAPITAL	0.000.000				56.000,00
4.4.00.00	INVESTIMENTOS	0.000.000			56.000,00	
4.4.90.00	APLICAÇÕES DIRETAS	0.000.000		56.000,00		
4.4.90.51	OBRAS E INSTALAÇÕES	0.510.00	20.000,00			
4.4.90.52	EQUIPAMENTOS E MATERIAL PERMANENTE	0.001.00	11.000,00			
4.4.90.52	EQUIPAMENTOS E MATERIAL PERMANENTE	0.510.00	25.000,00			
<b>TOTAL</b>						<b>250.700,00</b>

**PREF MUNIC DE TANQUE DO PIAUI**

RUA 1ª DE OUTUBRO, 168 - CNPJ:01612616/0001-86

Anexo 02

Página 15

Orçamento Programa - Exercício de 2020

**NATUREZA DA DESPESA POR ORGÃO E UNIDADE**

Lei: , Data:

PODER 02 PODER EXECUTIVO						
ORGÃO 07 SECRET. MUN. DE AGRICULTURA E ABASTECIMENTO						
UNIDADE 02 FUNDO DE APOIO A AGR. FAMILIAR E MEIO AMB-FUNDAPRA						
Código	Especificação	F.R.	Elemento	Modalidade	Grupo	Categoria Econômica
3.0.00.00	DESPESAS CORRENTES	0.000.000				13.000,00
3.1.00.00	PESSOAL E ENCARGOS SOCIAIS	0.000.000			5.500,00	
3.1.90.00	APLICAÇÕES DIRETAS	0.000.000		5.500,00		
3.1.90.11	VENCIMENTOS E VANTAGENS FIXAS - PESSOAL CIVIL	0.001.00	5.500,00			
3.3.00.00	OUTRAS DESPESAS CORRENTES	0.000.000			7.500,00	
3.3.90.00	APLICAÇÕES DIRETAS	0.000.000		7.500,00		
3.3.90.30	MATERIAL DE CONSUMO	0.001.00	3.300,00			
3.3.90.36	OUTROS SERVIÇOS DE TERCEIROS - PESSOA FÍSICA	0.001.00	2.100,00			
3.3.90.39	OUTROS SERVIÇOS DE TERCEIROS - PESSOA JURÍDICA	0.001.00	2.100,00			
4.0.00.00	DESPESAS DE CAPITAL	0.000.000				6.700,00
4.4.00.00	INVESTIMENTOS	0.000.000			6.700,00	
4.4.90.00	APLICAÇÕES DIRETAS	0.000.000		6.700,00		
4.4.90.52	EQUIPAMENTOS E MATERIAL PERMANENTE	0.001.00	6.700,00			
<b>TOTAL</b>						<b>19.700,00</b>

**PREF MUNIC DE TANQUE DO PIAUI**  
RUA 1º DE OUTUBRO, 168 - CNPJ:01612616/0001-86

Anexo 02  
Página 16

Orçamento Programa - Exercício de 2020  
**NATUREZA DA DESPESA POR ORGÃO E UNIDADE**

Lei: , Data:

Código	Especificação	F.R.	Elemento	Modalidade	Grupo	Categoria Econômica
PODER	02 PODER EXECUTIVO					
ORGÃO	08 COORDENADORIA MUNIC. DA DEFESA CIVIL - COMDEC					
UNIDADE	00 COORDENADORIA MUN. DA DEFESA CIVIL - COMDEC					
3.0.00.00	DESPESAS CORRENTES	0.000.000				19.500,00
3.1.00.00	PESSOAL E ENCARGOS SOCIAIS	0.000.000			10.000,00	
3.1.90.00	APLICAÇÕES DIRETAS	0.000.000		10.000,00		
3.1.90.11	VENCIMENTOS E VANTAGENS FIXAS - PESSOAL CIVIL	0.001.00	9.000,00			
3.1.90.13	OBRIGAÇÕES PATRONAIS	0.001.00	1.000,00			
3.3.00.00	OUTRAS DESPESAS CORRENTES	0.000.000			9.500,00	
3.3.90.00	APLICAÇÕES DIRETAS	0.000.000		9.500,00		
3.3.90.14	DIÁRIAS - CIVIL	0.001.00	1.000,00			
3.3.90.30	MATERIAL DE CONSUMO	0.001.00	1.000,00			
3.3.90.36	OUTROS SERVIÇOS DE TERCEIROS - PESSOA FÍSICA	0.001.00	5.000,00			
3.3.90.39	OUTROS SERVIÇOS DE TERCEIROS - PESSOA JURÍDICA	0.001.00	2.500,00			
4.0.00.00	DESPESAS DE CAPITAL	0.000.000				1.000,00
4.4.00.00	INVESTIMENTOS	0.000.000			1.000,00	
4.4.90.00	APLICAÇÕES DIRETAS	0.000.000		1.000,00		
4.4.90.52	EQUIPAMENTOS E MATERIAL PERMANENTE	0.001.00	1.000,00			
<b>TOTAL</b>						<b>20.500,00</b>

**PREF MUNIC DE TANQUE DO PIAUI**  
RUA 1º DE OUTUBRO, 168 - CNPJ:01612616/0001-86

Anexo 02  
Página 17

Orçamento Programa - Exercício de 2020  
**NATUREZA DA DESPESA POR ORGÃO E UNIDADE**

Lei: , Data:

Código	Especificação	F.R.	Elemento	Modalidade	Grupo	Categoria Econômica
PODER	02 PODER EXECUTIVO					
ORGÃO	09 SECRETARIA MUNICIPAL DE CULTURA					
UNIDADE	00 SECRETARIA MUNICIPAL DE CULTURA					
3.0.00.00	DESPESAS CORRENTES	0.000.000				145.300,00
3.1.00.00	PESSOAL E ENCARGOS SOCIAIS	0.000.000			42.300,00	
3.1.90.00	APLICAÇÕES DIRETAS	0.000.000		42.300,00		
3.1.90.11	VENCIMENTOS E VANTAGENS FIXAS - PESSOAL CIVIL	0.001.00	35.000,00			
3.1.90.13	OBRIGAÇÕES PATRONAIS	0.001.00	6.300,00			
3.1.90.16	OUTRAS DESPESAS VARIÁVEIS - PESSOAL CIVIL	0.001.00	1.000,00			
3.3.00.00	OUTRAS DESPESAS CORRENTES	0.000.000			103.000,00	
3.3.90.00	APLICAÇÕES DIRETAS	0.000.000		103.000,00		
3.3.90.14	DIÁRIAS - CIVIL	0.001.00	1.200,00			
3.3.90.30	MATERIAL DE CONSUMO	0.001.00	7.800,00			
3.3.90.31	PREMIAÇÕES CULTURAIS, ARTÍSTICAS, CIENTÍFICAS, DESPESAS	0.001.00	15.000,00			
3.3.90.33	PASSAGENS E DESPESAS COM LOCOMOÇÃO	0.001.00	1.500,00			
3.3.90.36	OUTROS SERVIÇOS DE TERCEIROS - PESSOA FÍSICA	0.001.00	15.500,00			
3.3.90.39	OUTROS SERVIÇOS DE TERCEIROS - PESSOA JURÍDICA	0.001.00	60.000,00			
3.3.90.92	DESPESAS DE EXERCÍCIOS ANTERIORES	0.001.00	2.000,00			
4.0.00.00	DESPESAS DE CAPITAL	0.000.000				1.000,00
4.4.00.00	INVESTIMENTOS	0.000.000			1.000,00	
4.4.90.00	APLICAÇÕES DIRETAS	0.000.000		1.000,00		
4.4.90.52	EQUIPAMENTOS E MATERIAL PERMANENTE	0.001.00	1.000,00			
<b>TOTAL</b>						<b>146.300,00</b>

**PREF MUNIC DE TANQUE DO PIAUI**  
 RUA 1º DE OUTUBRO, 168 - CNPJ:01612616/0001-86

Anexo 02  
 Página 18

Orçamento Programa - Exercício de 2020  
**NATUREZA DA DESPESA POR ORGÃO E UNIDADE**

Lei: , Data:

Código	Especificação	F.R.	Elemento	Modalidade	Grupo	Categoria Econômica
PODER	02 PODER EXECUTIVO					
ORGÃO	10 CONTROLADORIA GERAL DO MUNICÍPIO					
UNIDADE	00 CONTROLADORIA GERAL DO MUNICÍPIO					
3.0.00.00	DESPESAS CORRENTES	0.000.000				48.000,00
3.1.00.00	PESSOAL E ENCARGOS SOCIAIS	0.000.000			36.000,00	
3.1.90.00	APLICAÇÕES DIRETAS	0.000.000		36.000,00		
3.1.90.11	VENCIMENTOS E VANTAGENS FIXAS - PESSOAL CIVIL	0.001.00	36.000,00			
3.3.00.00	OUTRAS DESPESAS CORRENTES	0.000.000			12.000,00	
3.3.90.00	APLICAÇÕES DIRETAS	0.000.000		12.000,00		
3.3.90.14	DIÁRIAS - CIVIL	0.001.00	8.000,00			
3.3.90.30	MATERIAL DE CONSUMO	0.001.00	2.000,00			
3.3.90.92	DESPESAS DE EXERCÍCIOS ANTERIORES	0.001.00	2.000,00			
<b>TOTAL</b>						<b>48.000,00</b>
<b>TOTAL GERAL</b>						<b>19.567.100,00</b>

16 Anos

FRANCISCO PEREIRA DA SILVA FILHO  
 PREFEITURA MUNICIPAL  
 101.973.428-09

**PREF MUNIC DE TANQUE DO PIAUI**  
 RUA 1º DE OUTUBRO, 168 - CNPJ:01612616/0001-86

Orçamento Programa - Exercício de 2020  
 Anexo 06  
 Página 1

**PROGRAMA DE TRABALHO**  
 (Inc.II, § 2º, Art.2º)

Lei: , Data:

Código	Especificação	Operação Especial	Projetos	Atividades	Total
01	PODER LEGISLATIVO				
01	CÂMARA MUNICIPAL				
01	Legislativa		38.500,00	650.350,00	688.850,00
01	031 Ação Legislativa		38.500,00	650.350,00	688.850,00
01	031 0001 PROCESSO LEGISLATIVO		38.500,00	650.350,00	688.850,00
01.031.0001.1001.0000	INVESTIMENTOS A CARGO DA CÂMARA MUNICIPAL		23.500,00		23.500,00
01.031.0001.1002.0000	AQUISIÇÃO DE VEICULO AUTOMOTOR		15.000,00		15.000,00
01.031.0001.2001.0000	MANUTENÇÃO E FUNCIONAMENTO DA CÂMARA MUNICIPAL			650.350,00	650.350,00
<b>TOTAL</b>		0,00	38.500,00	650.350,00	688.850,00

**PREF MUNIC DE TANQUE DO PIAUI**

RUA 1º DE OUTUBRO, 168 - CNPJ:01612616/0001-86

Orçamento Programa - Exercício de 2020

Anexo 06

Página 2

Lei: , Data:

**PROGRAMA DE TRABALHO**

(Inc.II, § 2º, Art.2º)

**02 PODER EXECUTIVO**

**01 GABINETE DO PREFEITO**

Código	Especificação	Operação Especial	Projetos	Atividades	Total
04	Administração			67.000,00	67.000,00
04	122 Administração Geral			67.000,00	67.000,00
04	122 0011 GESTÃO ADMINISTRATIVA			67.000,00	67.000,00
04.122.0011.2003.0000	MANUTENÇÃO DO GABINETE DO PREFEITO			67.000,00	67.000,00
<b>TOTAL</b>		0,00	0,00	67.000,00	67.000,00

**PREF MUNIC DE TANQUE DO PIAUI**

RUA 1º DE OUTUBRO, 168 - CNPJ:01612616/0001-86

Orçamento Programa - Exercício de 2020

Anexo 06

Página 3

Lei: , Data:

**PROGRAMA DE TRABALHO**

(Inc.II, § 2º, Art.2º)

**02 PODER EXECUTIVO**

**02 SECRET. MUNIC. DE ADM., FIN. E PLANEJAMENTO**

Código	Especificação	Operação Especial	Projetos	Atividades	Total
04	Administração		30.000,00	2.215.408,50	2.245.408,50
04	122 Administração Geral		30.000,00	2.215.408,50	2.245.408,50
04	122 0011 GESTÃO ADMINISTRATIVA		30.000,00	2.215.408,50	2.245.408,50
04.122.0011.1002.0000	AQUISIÇÃO DE VEICULO AUTOMOTOR		30.000,00		30.000,00
04.122.0011.2005.0000	MANUTENÇÃO DOS SERVIÇOS DE ADMINISTRAÇÃO GERAL			2.131.208,50	2.131.208,50
04.122.0011.2061.0000	PUBLICAÇÃO DOS ATOS OFICIAIS			50.000,00	50.000,00
04.122.0011.2062.0000	CONTRIBUIÇÃO PARA A APPM			12.000,00	12.000,00
04.122.0011.2063.0000	MANUTENÇÃO DA JUNTA DE SERVIÇO MILITAR			22.200,00	22.200,00
27	Desporto e Lazer		50.000,00	22.300,00	72.300,00
27	812 Desporto Comunitário		50.000,00	22.300,00	72.300,00
27	812 0021 INCENTIVO AO ESPORTE AMADOR		50.000,00	22.300,00	72.300,00
27.812.0021.1035.0000	CONSTRUÇÃO DE CAMPOS E QUADRAS POLIESPORTIVAS		50.000,00		50.000,00
27.812.0021.2046.0000	MANUTENÇÃO DAS ATIVIDADES ESPORTIVAS			22.300,00	22.300,00
28	Encargos Especiais			131.000,00	131.000,00
28	843 Serviço da Dívida Interna			131.000,00	131.000,00
28	843 0022 AMORTIZAÇÃO E JUROS DA DÍVIDA INTERNA			131.000,00	131.000,00
28.843.0022.2047.0000	ENCARGOS COM AMORTIZAÇÕES E JUROS DA DÍVIDA INTERNA			131.000,00	131.000,00
99	Reserva de Contingência			220.000,00	220.000,00
99	999 Reserva de Contingência			220.000,00	220.000,00
99	999 9999 RESERVA DE CONTIGÊNCIA			220.000,00	220.000,00
99.999.9999.9999.0000	RESERVA DE CONTINGENCIA			220.000,00	220.000,00
<b>TOTAL</b>		0,00	80.000,00	2.588.708,50	2.668.708,50

**PREF MUNIC DE TANQUE DO PIAUI**

RUA 1ª DE OUTUBRO, 168 - CNPJ:01612616/0001-86

Orçamento Programa - Exercício de 2020

Anexo 06

Página 4

Lei: , Data:

**PROGRAMA DE TRABALHO**

(Inc.II, § 2º, Art.2º)

02 PODER EXECUTIVO					
03 SECRETARIA MUNICIPAL DE EDUCAÇÃO					
Código	Especificação	Operação Especial	Projetos	Atividades	Total
12	Educação			102.400,00	102.400,00
12	122	Administração Geral		102.400,00	102.400,00
12	122	0006 PROGRAMAS ESPECIAIS DE EDUCAÇÃO		102.400,00	102.400,00
12.122.0006.2059.0000	MANUTENÇÃO DA SECRETARIA MUNICIPAL DE EDUCAÇÃO			102.400,00	102.400,00
12	361	Ensino Fundamental	2.500.291,50	4.149.340,00	6.649.631,50
12	361	0005 GESTÃO E EXPANSÃO DO ENSINO FUNDAMENTAL	2.500.291,50	3.906.390,00	6.406.681,50
12.361.0005.1002.0000	AQUISIÇÃO DE VEICULO AUTOMOTOR		70.000,00		70.000,00
12.361.0005.1011.0000	CONSTRUÇÃO, AMPLIAÇÃO E RECUPERAÇÃO DE UNIDADE ESCOLARES		74.100,00		74.100,00
12.361.0005.1012.0000	CONSTRUÇÃO, AMPLIAÇÃO E RECUPERAÇÃO DE UNIDADES ESCOLARES-40% FUNDEB		13.700,00		13.700,00
12.361.0005.1013.0000	CONSTRUÇÃO, AMPLIAÇÃO E RECUPERAÇÃO DE PREDIOS DE APOIO A EDUCAÇÃO		41.000,00		41.000,00
12.361.0005.1014.0000	PROJETOS ESPECIAIS DE DESENVOLVIMENTO DA EDUCAÇÃO		66.000,00		66.000,00
12.361.0005.1039.0000	CONSTRUÇÃO, AMPLIAÇÃO E RECUPERAÇÃO DE UNIDADE ESCOLARES- FUNDEF		2.235.491,50		2.235.491,50
12.361.0005.2024.0000	MANUTENÇÃO E DESENVOLVIMENTO DO ENSINO FUNDAMENTAL			1.169.100,00	1.169.100,00
12.361.0005.2037.0000	REMUN. DO MAGISTÉRIO-ENSINO FUNDAMENTAL-60% FUNDEB			1.271.000,00	1.271.000,00
12.361.0005.2039.0000	MANUT. E DESENV. DO ENSINO FUNDAMENTAL-40% FUNDEB			515.050,00	515.050,00
12.361.0005.2055.0000	MANUTENÇÃO DO PROGRAMA ESCOLA DA TERRA			33.240,00	33.240,00
12.361.0005.2072.0000	MANUTENÇÃO DO PROGRAMA PROJOVEM CAMPO			48.000,00	48.000,00
12.361.0005.2077.0000	MANUTENÇÃO DO SISTEMA MUNICIPAL DE ENSINO-FUNDEF			870.000,00	870.000,00
12	361	0006 PROGRAMAS ESPECIAIS DE EDUCAÇÃO		242.950,00	242.950,00
12.361.0006.2027.0000	AÇÕES DO PROGRAMA NAC. ALIM. ESCOLAR-PNAE			39.300,00	39.300,00
12.361.0006.2028.0000	AÇÕES DO PROGRAMA DINHEIRO DIR. NA ESCOLA-PDDE			15.500,00	15.500,00
12.361.0006.2029.0000	AÇÕES DO PROGRAMA SALÁRIO EDUCAÇÃO			89.000,00	89.000,00
12.361.0006.2031.0000	AÇÕES DO PROGRAMA PNATE			99.150,00	99.150,00
12	362	Ensino Médio		107.910,00	107.910,00
12	362	0006 PROGRAMAS ESPECIAIS DE EDUCAÇÃO		94.410,00	94.410,00
12.362.0006.2058.0000	MANUTENÇÃO DO PROGRAMA ESTADUAL DE TRANSPORTE ESCOLAR-PROETE			94.410,00	94.410,00
12	362	0013 GESTÃO E EXPANSÃO DO ENSINO MÉDIO		13.500,00	13.500,00
12.362.0013.2034.0000	APOIO A MANUTENÇÃO E DESENVOLVIMENTO DO ENSINO MÉDIO			13.500,00	13.500,00
12	365	Educação Infantil	42.400,00	765.600,00	808.000,00
12	365	0006 PROGRAMAS ESPECIAIS DE EDUCAÇÃO		157.600,00	157.600,00
12.365.0006.2060.0000	MANUTENÇÃO DO ENSINO INFANTIL			143.400,00	143.400,00
12.365.0006.2074.0000	AÇÕES DO PROGRAMA NAC. ALIM. ESCOLAR-PNAE-PRÉ-ESCOLAR			10.000,00	10.000,00
12.365.0006.2075.0000	AÇÕES DO PROGRAMA NAC. ALIM. ESCOLAR-PNAE-CRECHE			4.200,00	4.200,00



**PREF MUNIC DE TANQUE DO PIAUI**  
RUA 1º DE OUTUBRO, 168 - CNPJ:01612616/0001-86

Orçamento Programa - Exercício de 2020  
Anexo 06  
Página 5  
Lei: , Data:

**PROGRAMA DE TRABALHO**  
(Inc.II, § 2º, Art.2º)

02 PODER EXECUTIVO					
03 SECRETARIA MUNICIPAL DE EDUCAÇÃO					
Código	Especificação	Operação Especial	Projetos	Atividades	T o t a l
12 365 0026	GESTÃO E EXPANSÃO DO ENSINO INFANTIL		42.400,00	608.000,00	650.400,00
12.365.0026.1015.0000	CONSTRUÇÃO E RECUP. DE UNIDADES PRÉ-ESCOLARES		30.000,00		30.000,00
12.365.0026.1016.0000	CONST., AMPL. E REC. DE UNIDADES PRÉ-ESCOLARES-40% FUNDEB		12.400,00		12.400,00
12.365.0026.2036.0000	REMUN. DO MAGISTÉRIO-ENSINO INFANTIL-60% FUNDEB			504.000,00	504.000,00
12.365.0026.2038.0000	MANUT. E DESENVIMENTO DO ENSINO INFANTIL-40% FUNDEB			64.000,00	64.000,00
12.365.0026.2071.0000	MANUTENÇÃO DO PROGRAMA BRASIL CARINHOSO			40.000,00	40.000,00
12 366	Educação de Jovens e Adultos			533.400,00	533.400,00
12 366 0005	GESTÃO E EXPANSÃO DO ENSINO FUNDAMENTAL			422.200,00	422.200,00
12.366.0005.2067.0000	MANUTENÇÃO DO ENSINO DE JOVENS E ADULTOS-60%			309.000,00	309.000,00
12.366.0005.2068.0000	MANUTENÇÃO DO ENSINO DE JOVENS E ADULTOS-40%			113.200,00	113.200,00
12 366 0006	PROGRAMAS ESPECIAIS DE EDUCAÇÃO			111.200,00	111.200,00
12.366.0006.2033.0000	MANUTENÇÃO DO ENSINO DE JOVENS E ADULTOS-EJA			107.200,00	107.200,00
12.366.0006.2076.0000	AÇÕES DO PROGRAMA NAC. ALIM. ESCOLAR-PNAE-EJA			4.000,00	4.000,00
<b>TOTAL</b>		0,00	2.542.691,50	5.658.650,00	8.201.341,50

**PREF MUNIC DE TANQUE DO PIAUI**  
RUA 1º DE OUTUBRO, 168 - CNPJ:01612616/0001-86

Orçamento Programa - Exercício de 2020  
Anexo 06  
Página 6  
Lei: , Data:

**PROGRAMA DE TRABALHO**  
(Inc.II, § 2º, Art.2º)

02 PODER EXECUTIVO					
04 SECRETARIA MUNICIPAL DE SAÚDE					
Código	Especificação	Operação Especial	Projetos	Atividades	T o t a l
10 Saúde			205.800,00	3.823.400,00	4.029.200,00
10 301	Atenção Básica		205.800,00	3.823.400,00	4.029.200,00
10 301 0003	GESTÃO E EXPANSÃO DO SISTEMA DE SAÚDE		205.800,00	2.613.400,00	2.819.200,00
10.301.0003.1002.0000	AQUISIÇÃO DE VEICULO AUTOMOTOR		15.900,00		15.900,00
10.301.0003.1009.0000	CONSTRUÇÃO E RECUPERAÇÃO DE UNIDADES DE SAÚDE		134.900,00		134.900,00
10.301.0003.1010.0000	PROJETOS ESPECIAIS DE MELHORIA DO SIST. MUNICIPAL DE SAÚDE		55.000,00		55.000,00
10.301.0003.2035.0000	MANUTENÇÃO DA SECRETARIA MUNICIPAL DE SAÚDE			22.000,00	22.000,00
10.301.0003.2049.0000	MANUTENÇODAS AÇÕES DO SAMU			308.000,00	308.000,00
10.301.0003.2050.0000	MANUTENÇÃO DAS AÇÕES BÁSICAS DE SAÚDE			961.200,00	961.200,00
10.301.0003.2053.0000	MANUTENÇÃO DO FUNDO MUNICIPAL DE SAÚDE			1.322.200,00	1.322.200,00
10 301 0004	PROGRAMAS ESPECIAIS DE SAÚDE			1.210.000,00	1.210.000,00
10.301.0004.2018.0000	AÇÕES DE ASSISTÊNCIA FARMACÉUTICA			80.000,00	80.000,00
10.301.0004.2019.0000	PROGRAMA DE AGENTES COMUNITÁRIO DE SAÚDE-PACS			274.000,00	274.000,00
10.301.0004.2020.0000	ESTRATÉGIA DE SAÚDE DA FAMÍLIA-ESF			347.100,00	347.100,00
10.301.0004.2022.0000	PROGRAMA DE SAÚDE BUCAL			189.600,00	189.600,00
10.301.0004.2056.0000	MANUTENÇÃO DO NUCLEO DE APOIO A SAUDE DA FAMÍLIA-NASF			175.300,00	175.300,00
10.301.0004.2057.0000	COFINANCIAMENTO ESTADUAL DE AÇÕES BÁSICAS DE SAÚDE			144.000,00	144.000,00
10 304	Vigilância Sanitária			46.500,00	46.500,00
10 304 0004	PROGRAMAS ESPECIAIS DE SAÚDE			46.500,00	46.500,00
10.304.0004.2016.0000	AÇÕES DE VIGILÂNCIA SANITÁRIA			46.500,00	46.500,00
10 305	Vigilância Epidemiológica			43.900,00	43.900,00
10 305 0004	PROGRAMAS ESPECIAIS DE SAÚDE			43.900,00	43.900,00
10.305.0004.2017.0000	AÇÕES DE VIGILÂNCIA EM SAÚDE			43.900,00	43.900,00
<b>TOTAL</b>		0,00	205.800,00	3.913.800,00	4.119.600,00

**PREF MUNIC DE TANQUE DO PIAUI**

RUA 1ª DE OUTUBRO, 168 - CNPJ:01612616/0001-86

Orçamento Programa - Exercício de 2020

Anexo 06

Página 7

Lei: , Data:

**PROGRAMA DE TRABALHO**

(Inc.II, § 2º, Art.2º)

02 PODER EXECUTIVO					
05 SECRET. MUN. DE ASSIST. SOCIAL E A. COMUNITÁRIA					
Código	Especificação	Operação Especial	Projetos	Atividades	T o t a l
08	Assistência Social			39.300,00	39.300,00
08	241 Assistência ao Idoso			39.300,00	39.300,00
08	241 0002 AÇÕES DE PROTEÇÃO AO IDOSO			39.300,00	39.300,00
08.241.0002.2007.0000	PSB-MANUTENÇÃO DAS AÇÕES DE APOIO AO IDOSO			39.300,00	39.300,00
08	243 Assistência à Criança e ao Adolescente		14.700,00	230.900,00	245.600,00
08	243 0023 AÇÕES DE PROTEÇÃO A CRIANÇAS E AO ADOLESCENTE		14.700,00	230.900,00	245.600,00
08.243.0023.1006.0000	CONST. DO CENTRO DE APOIO À CRIANÇA E AO ADOLESCENTE		14.700,00		14.700,00
08.243.0023.2004.0000	PSB-MANUTENÇÃO DAS AÇÕES DE APOIO À CRIANÇA			69.300,00	69.300,00
08.243.0023.2008.0000	PSB-MANUTENÇÃO DAS AÇÕES DE ERRADICAÇÃO DO TRABALHO INFANTIL			84.200,00	84.200,00
08.243.0023.2009.0000	PSB-MANUTENÇÃO DAS AÇÕES DE APOIO AO ADOLESCENTE			33.400,00	33.400,00
08.243.0023.2073.0000	COFINANCIAMENTO ESTADUAL DA ASSISTENCIA SOCIAL			44.000,00	44.000,00
08	244 Assistência Comunitária		27.300,00	1.067.800,00	1.095.100,00
08	244 0024 AÇÃO COMUNITÁRIA GERAL		27.300,00	1.044.800,00	1.072.100,00
08.244.0024.1002.0000	AQUISIÇÃO DE VEICULO AUTOMOTOR		17.300,00		17.300,00
08.244.0024.1008.0000	CONST. DO CENTRO DE REFERÊNCIA DA ASSIST. SOCIAL - CRAS		10.000,00		10.000,00
08.244.0024.2010.0000	MANUTENÇÃO DO FUNDO MUNICIPAL DE ASSISTÊNCIA SOCIAL			569.000,00	569.000,00
08.244.0024.2011.0000	MANUTENÇÃO DAS AÇÕES DO PROGRAMA BPC			4.300,00	4.300,00
08.244.0024.2012.0000	GBF-MANUTENÇÃO DA GESTÃO DESCENTRALIZADA			30.200,00	30.200,00
08.244.0024.2013.0000	GS-SUAS-GESTÃO DESCENTRALIZADA DE ASSISTENCIA SOCIAL			48.100,00	48.100,00
08.244.0024.2014.0000	MANUT. DO PROG. DE ATEND. INTEGRAL A FAMÍLIA - PAIF/PBF/CRAS			168.100,00	168.100,00
08.244.0024.2023.0000	ENCARGOS COM PESSOAS CARENTES			36.000,00	36.000,00
08.244.0024.2064.0000	MANUTENÇÃO DO CONSELHO TUTELAR			81.400,00	81.400,00
08.244.0024.2065.0000	ENCARGOS COM O CONSELHO MUNICIPAL DE ASSISTENCIA SOCIAL			4.000,00	4.000,00
08.244.0024.2066.0000	MANUTENÇÃO DA SECRET. DE ASSIST. SOCIAL E AÇÃO COMUNITÁRIA			57.700,00	57.700,00
08.244.0024.2069.0000	MANUTENÇÃO DO PROGRAMA CRIANÇA FELIZ			46.000,00	46.000,00
08	244 0025 ASSISTÊNCIA			23.000,00	23.000,00
08.244.0025.2006.0000	PROGRAMA DE APOIO ÀS GESTANTES			23.000,00	23.000,00
<b>TOTAL</b>		0,00	42.000,00	1.338.000,00	1.380.000,00

**PREF MUNIC DE TANQUE DO PIAUI**  
RUA 1º DE OUTUBRO, 168 - CNPJ:01612616/0001-86

Orçamento Programa - Exercício de 2020  
Anexo 06  
Página 8  
Lei: , Data:

**PROGRAMA DE TRABALHO**  
(Inc.II, § 2º, Art.2º)

02 PODER EXECUTIVO					
06 SECRET. MUNIC. DE OBRAS E SERV. PÚBLICOS					
Código	Especificação	Operação Especial	Projetos	Atividades	Total
04	Administração		36.000,00		36.000,00
04	122 Administração Geral		36.000,00		36.000,00
04	122 0011 GESTÃO ADMINISTRATIVA		36.000,00		36.000,00
04.122.0011.1004.0000	CONSTRUÇÃO E RESTAURAÇÃO DE PRÉDIOS PÚBLICOS		20.000,00		20.000,00
04.122.0011.1005.0000	PROJETOS ESPECIAIS DE AMPL. DA REDE FÍSICA DA ADMINISTRAÇÃO		16.000,00		16.000,00
15	Urbanismo		200.000,00	1.268.900,00	1.468.900,00
15	451 Infra-Estrutura Urbana		200.000,00	1.268.900,00	1.468.900,00
15	451 0007 AÇÕES DE UTILIDADE PÚBLICA		200.000,00	1.268.900,00	1.468.900,00
15.451.0007.1018.0000	CONSTRUÇÃO, REFORMA E/OU AMPLIAÇÃO DE CALÇAMENTO		200.000,00		200.000,00
15.451.0007.2051.0000	MANUTENÇÃO DA SECRET. DE OBRAS E SERV. PÚBLICOS			1.268.900,00	1.268.900,00
16	Habitação		30.000,00	37.300,00	67.300,00
16	482 Habitação Urbana		30.000,00	37.300,00	67.300,00
16	482 0016 PROGRAMA DE MELHORIA HABITACIONAL URBANA		30.000,00	37.300,00	67.300,00
16.482.0016.1019.0000	OBRAS DE CONST. COMPL. E MELHORIA DE HABITAÇÕES POPULARES		30.000,00		30.000,00
16.482.0016.2042.0000	APOIO ÀS AÇÕES DE MELHORIA DE HABITAÇÕES POPULARES			37.300,00	37.300,00
17	Saneamento		32.000,00		32.000,00
17	511 Saneamento Básico Rural		32.000,00		32.000,00
17	511 0009 AÇÕES DE SANEAMENTO BÁSICO RURAL		32.000,00		32.000,00
17.511.0009.1020.0000	CONSTRUÇÃO DE FOSSAS DOMICILIARES		12.000,00		12.000,00
17.511.0009.1021.0000	CONST. E REST. DE LAVANDERIAS E CHAFARIZES PÚBLICOS		20.000,00		20.000,00
17	512 Saneamento Básico Urbano		113.300,00		113.300,00
17	512 0017 AÇÕES DE SANEAMENTO BÁSICO URBANO		113.300,00		113.300,00
17.512.0017.1022.0000	CONST. E REST. DE GALERIAS, ESGOTOS E FOSSAS DOMICILIARES		15.000,00		15.000,00
17.512.0017.1024.0000	CONSTRUÇÃO DE ATERRO SANITÁRIO		20.700,00		20.700,00
17.512.0017.1025.0000	PROJETOS ESPECIAIS DO SANEAMENTO BÁSICO		14.700,00		14.700,00
17.512.0017.1026.0000	CONSTRUÇÃO DE POÇOS E RESERVATÓRIOS DE ÁGUA		62.900,00		62.900,00
20	Agricultura		30.000,00		30.000,00
20	606 Extensão Rural		30.000,00		30.000,00
20	606 0015 PRODUÇÃO ANIMAL		30.000,00		30.000,00
20.606.0015.1003.0000	CONSTRUÇÃO OU REFORMA DE MATADOURO		30.000,00		30.000,00
25	Energia		50.000,00		50.000,00
25	752 Energia Elétrica		50.000,00		50.000,00
25	752 0018 ELETRIFICAÇÃO RURAL		50.000,00		50.000,00
25.752.0018.1029.0000	EXPANSÃO DE REDE DE ENERGIA ELÉTRICA RURAL		50.000,00		50.000,00

**PREF MUNIC DE TANQUE DO PIAUI**  
RUA 1º DE OUTUBRO, 168 - CNPJ:01612616/0001-86

Orçamento Programa - Exercício de 2020  
Anexo 06  
Página 9  
Lei: , Data:

**PROGRAMA DE TRABALHO**  
(Inc.II, § 2º, Art.2º)

02 PODER EXECUTIVO					
06 SECRET. MUNIC. DE OBRAS E SERV. PÚBLICOS					
Código	Especificação	Operação Especial	Projetos	Atividades	Total
26	Transporte		120.000,00	38.900,00	158.900,00
26	782 Transporte Rodoviário		120.000,00	38.900,00	158.900,00
26	782 0020 EXPANSÃO E MELHORIA DA REDE RODOVIÁRIA		120.000,00	38.900,00	158.900,00
26.782.0020.1034.0000	CONSTRUÇÃO DE ESTRADAS VICINAIS		120.000,00		120.000,00
26.782.0020.2045.0000	CONSERVAÇÃO DE ESTRADAS MUNICIPAIS			38.900,00	38.900,00
<b>TOTAL</b>		0,00	611.300,00	1.345.100,00	1.956.400,00

**PREF MUNIC DE TANQUE DO PIAUI**

RUA 1ª DE OUTUBRO, 168 - CNPJ:01612616/0001-86

Orçamento Programa - Exercício de 2020

Anexo 06

Página 10

Lei: , Data:

**PROGRAMA DE TRABALHO**

(Inc.II, § 2º, Art.2º)

02 PODER EXECUTIVO					
07 SECRET. MUN. DE AGRICULTURA E ABASTECIMENTO					
Código	Especificação	Operação Especial	Projetos	Atividades	Total
18	Gestão Ambiental			5.200,00	5.200,00
18	541 Preservação e Conservação Ambiental			5.200,00	5.200,00
18	541 0010 AÇÕES DE PRESERVAÇÃO E DEFESA DO MEIO AMBIENTE			5.200,00	5.200,00
18.541.0010.2043.0000	MANUTENÇÃO DAS ATIV. DE PRESERV. E DEFESA DO MEIO AMBIENTE			5.200,00	5.200,00
20	Agricultura			197.200,00	197.200,00
20	605 Abastecimento			197.200,00	197.200,00
20	605 0027 GESTÃO DAS ATIVIDADES DO ABASTECIMENTO			197.200,00	197.200,00
20.605.0027.2044.0000	MANUTENÇÃO DA SECRET. DE AGRICULTURA E ABASTECIMENTO			197.200,00	197.200,00
20	606 Extensão Rural		53.500,00	14.500,00	68.000,00
20	606 0030 DESENVOLVIMENTO AGRÁRIO		53.500,00	14.500,00	68.000,00
20.606.0030.1027.0000	IMPLANTAÇÃO DE ROCAS E HORTAS COMUNITÁRIAS		8.500,00		8.500,00
20.606.0030.1028.0000	CONSTRUÇÃO DE AÇUDES E BARRAGENS		10.000,00		10.000,00
20.606.0030.1030.0000	PROJETOS DE DESENVOLVIMENTO RURAL		20.000,00		20.000,00
20.606.0030.1033.0000	AQUISIÇÃO DE TRATORES E EQUIPAMENTOS DIVERSOS		15.000,00		15.000,00
20.606.0030.2048.0000	MANUT. DO FUNDO DE APOIO A AGRIC. FAM. E MEIO-AMB-FUNDAPRA			14.500,00	14.500,00
<b>TOTAL</b>		0,00	53.500,00	216.900,00	270.400,00

**PREF MUNIC DE TANQUE DO PIAUI**

RUA 1ª DE OUTUBRO, 168 - CNPJ:01612616/0001-86

Orçamento Programa - Exercício de 2020

Anexo 06

Página 11

Lei: , Data:

**PROGRAMA DE TRABALHO**

(Inc.II, § 2º, Art.2º)

02 PODER EXECUTIVO					
08 COORDENADORIA MUNIC. DA DEFESA CIVIL - COMDEC					
Código	Especificação	Operação Especial	Projetos	Atividades	Total
04	Administração		20.500,00		20.500,00
04	182 Defesa Civil		20.500,00		20.500,00
04	182 0012 GESTÃO DAS ATIVIDADES DA DEFESA CIVIL		20.500,00		20.500,00
04.182.0012.1036.0000	MANUT. DAS ATIV. DA COORD. MUN. DE DEFESA CIVIL - COMDEC		20.500,00		20.500,00
<b>TOTAL</b>		0,00	20.500,00	0,00	20.500,00

**PREF MUNIC DE TANQUE DO PIAUI**

RUA 1º DE OUTUBRO, 168 - CNPJ:01612616/0001-86

Orçamento Programa - Exercício de 2020

Anexo 06

Página 12

Lei: , Data:

**PROGRAMA DE TRABALHO**

(Inc.II, § 2º, Art.2º)

02 PODER EXECUTIVO					
09 SECRETARIA MUNICIPAL DE CULTURA					
Código	Especificação	Operação Especial	Projetos	Atividades	T o t a l
13	Cultura			146.300,00	146.300,00
13	392 Difusão Cultural			146.300,00	146.300,00
13	392 0014 APOIO E ESTÍMULO ÀS ATIVIDADES CULTURAIS			146.300,00	146.300,00
13.392.0014.2040.0000	MANUTENÇÃO E DESENVOLVIMENTO DAS ATIVIDADES CULTURAIS			42.000,00	42.000,00
13.392.0014.2052.0000	MANUTENÇÃO DA SECRETARIA MUNICIPAL DE CULTURA			104.300,00	104.300,00
<b>TOTAL</b>		0,00	0,00	146.300,00	146.300,00

**PREF MUNIC DE TANQUE DO PIAUI**

RUA 1º DE OUTUBRO, 168 - CNPJ:01612616/0001-86

Orçamento Programa - Exercício de 2020

Anexo 06

Página 13

Lei: , Data:

**PROGRAMA DE TRABALHO**

(Inc.II, § 2º, Art.2º)

02 PODER EXECUTIVO					
10 CONTROLADORIA GERAL DO MUNICÍPIO					
Código	Especificação	Operação Especial	Projetos	Atividades	T o t a l
04	Administração			48.000,00	48.000,00
04	124 Controle Interno			48.000,00	48.000,00
04	124 0011 GESTÃO ADMINISTRATIVA			48.000,00	48.000,00
04.124.0011.2070.0000	MANUTENÇÃO DO CONTROLE INTERNO			48.000,00	48.000,00
<b>TOTAL</b>		0,00	0,00	48.000,00	48.000,00
<b>TOTAL GERAL</b>		0,00	3.594.291,50	15.972.808,50	19.567.100,00

FRANCISCO PEREIRA DA SILVA FILHO  
 PREFEITURA MUNICIPAL  
 101.973.428-09

**PREF MUNIC DE TANQUE DO PIAUI**

RUA 1ª DE OUTUBRO, 168 - CNPJ:01612616/0001-86

Orçamento Programa - Exercício de 2020

Anexo 07

Página 1

Lei: , Data:

**PROGRAMA DE TRABALHO DO GOVERNO  
 DEMONSTRATIVO DE FUNÇÕES, SUBFUNÇÕES E PROGRAMAS  
 POR PROJETOS, ATIVIDADES E OPERAÇÕES ESPECIAIS**  
 (Inc.II, § 2º, Art.2º)

Código	Especificação	Operação Especial	Projetos	Atividades	Total
01	Legislativa	0,00	38.500,00	650.350,00	688.850,00
01	031 Ação Legislativa	0,00	38.500,00	650.350,00	688.850,00
01	031 0001 PROCESSO LEGISLATIVO	0,00	38.500,00	650.350,00	688.850,00
01.031.0001.1001.0000	INVESTIMENTOS A CARGO DA CÂMARA MUNICIPAL	0,00	23.500,00	0,00	23.500,00
01.031.0001.1002.0000	AQUISIÇÃO DE VEICULO AUTOMOTOR	0,00	15.000,00	0,00	15.000,00
01.031.0001.2001.0000	MANUTENÇÃO E FUNCIONAMENTO DA CÂMARA MUNICIPAL	0,00	0,00	650.350,00	650.350,00
04	Administração	0,00	86.500,00	2.330.408,50	2.416.908,50
04	122 Administração Geral	0,00	66.000,00	2.282.408,50	2.348.408,50
04	122 0011 GESTÃO ADMINISTRATIVA	0,00	66.000,00	2.282.408,50	2.348.408,50
04.122.0011.1002.0000	AQUISIÇÃO DE VEICULO AUTOMOTOR	0,00	30.000,00	0,00	30.000,00
04.122.0011.1004.0000	CONSTRUÇÃO E RESTAURAÇÃO DE PRÉDIOS PÚBLICOS	0,00	20.000,00	0,00	20.000,00
04.122.0011.1005.0000	PROJETOS ESPECIAIS DE AMPL. DA REDE FÍSICA DA ADMINISTRAÇÃO	0,00	16.000,00	0,00	16.000,00
04.122.0011.2003.0000	MANUTENÇÃO DO GABINETE DO PREFEITO	0,00	0,00	67.000,00	67.000,00
04.122.0011.2005.0000	MANUTENÇÃO DOS SERVIÇOS DE ADMINISTRAÇÃO GERAL	0,00	0,00	2.131.208,50	2.131.208,50
04.122.0011.2061.0000	PUBLICAÇÃO DOS ATOS OFICIAIS	0,00	0,00	50.000,00	50.000,00
04.122.0011.2062.0000	CONTRIBUIÇÃO PARA A APPM	0,00	0,00	12.000,00	12.000,00
04.122.0011.2063.0000	MANUTENÇÃO DA JUNTA DE SERVIÇO MILITAR	0,00	0,00	22.200,00	22.200,00
04	124 Controle Interno	0,00	0,00	48.000,00	48.000,00
04	124 0011 GESTÃO ADMINISTRATIVA	0,00	0,00	48.000,00	48.000,00
04.124.0011.2070.0000	MANUTENÇÃO DO CONTROLE INTERNO	0,00	0,00	48.000,00	48.000,00
04	182 Defesa Civil	0,00	20.500,00	0,00	20.500,00
04	182 0012 GESTÃO DAS ATIVIDADES DA DEFESA CIVIL	0,00	20.500,00	0,00	20.500,00
04.182.0012.1036.0000	MANUT. DAS ATIV. DA COORD. MUN. DE DEFESA CIVIL - COMDEC	0,00	20.500,00	0,00	20.500,00
08	Assistência Social	0,00	42.000,00	1.338.000,00	1.380.000,00
08	241 Assistência ao Idoso	0,00	0,00	39.300,00	39.300,00
08	241 0002 AÇÕES DE PROTEÇÃO AO IDOSO	0,00	0,00	39.300,00	39.300,00
08.241.0002.2007.0000	PSB-MANUTENÇÃO DAS AÇÕES DE APOIO AO IDOSO	0,00	0,00	39.300,00	39.300,00
08	243 Assistência à Criança e ao Adolescente	0,00	14.700,00	230.900,00	245.600,00
08	243 0023 AÇÕES DE PROTEÇÃO A CRIANÇAS E AO ADOLESCENTE	0,00	14.700,00	230.900,00	245.600,00
08.243.0023.1006.0000	CONST. DO CENTRO DE APOIO À CRIANÇA E AO ADOLESCENTE	0,00	14.700,00	0,00	14.700,00
08.243.0023.2004.0000	PSB-MANUTENÇÃO DAS AÇÕES DE APOIO À CRIANÇA	0,00	0,00	69.300,00	69.300,00
08.243.0023.2008.0000	PSB-MANUTENÇÃO DAS AÇÕES DE ERRADICAÇÃO DO TRABALHO INFANTIL	0,00	0,00	84.200,00	84.200,00
08.243.0023.2009.0000	PSB-MANUTENÇÃO DAS AÇÕES DE APOIO AO ADOLESCENTE	0,00	0,00	33.400,00	33.400,00
08.243.0023.2073.0000	COFINANCIAMENTO ESTADUAL DA ASSISTENCIA SOCIAL	0,00	0,00	44.000,00	44.000,00
08	244 Assistência Comunitária	0,00	27.300,00	1.067.800,00	1.095.100,00

**PREF MUNIC DE TANQUE DO PIAUI**

RUA 1ª DE OUTUBRO, 168 - CNPJ:01612616/0001-86

Orçamento Programa - Exercício de 2020

Anexo 07

Página 2

Lei: , Data:

**PROGRAMA DE TRABALHO DO GOVERNO  
DEMONSTRATIVO DE FUNÇÕES, SUBFUNÇÕES E PROGRAMAS  
POR PROJETOS, ATIVIDADES E OPERAÇÕES ESPECIAIS**

(Inc.II, § 2º, Art.2º)

Código	Especificação	Operação Especial	Projetos	Atividades	Total
08	Assistência Social	0,00	42.000,00	1.338.000,00	1.380.000,00
08 244	Assistência Comunitária	0,00	27.300,00	1.067.800,00	1.095.100,00
08 244 0024	AÇÃO COMUNITÁRIA GERAL	0,00	27.300,00	1.044.800,00	1.072.100,00
08.244.0024.1002.0000	AQUISIÇÃO DE VEICULO AUTOMOTOR	0,00	17.300,00	0,00	17.300,00
08.244.0024.1008.0000	CONST. DO CENTRO DE REFERÊNCIA DA ASSIST. SOCIAL - CRAS	0,00	10.000,00	0,00	10.000,00
08.244.0024.2010.0000	MANUTENÇÃO DO FUNDO MUNICIPAL DE ASSISTÊNCIA SOCIAL	0,00	0,00	569.000,00	569.000,00
08.244.0024.2011.0000	MANUTENÇÃO DAS AÇÕES DO PROGRAMA BPC	0,00	0,00	4.300,00	4.300,00
08.244.0024.2012.0000	GBF-MANUTENÇÃO DA GESTÃO DESCENTRALIZADA	0,00	0,00	30.200,00	30.200,00
08.244.0024.2013.0000	GS-SUAS-GESTÃO DESCENTRALIZADA DE ASSISTENCIA SOCIAL	0,00	0,00	48.100,00	48.100,00
08.244.0024.2014.0000	MANUT. DO PROG. DE ATEND. INTEGRAL A FAMÍLIA - PAIF/PBF/CRAS	0,00	0,00	168.100,00	168.100,00
08.244.0024.2023.0000	ENCARGOS COM PESSOAS CARENTES	0,00	0,00	36.000,00	36.000,00
08.244.0024.2064.0000	MANUTENÇÃO DO CONSELHO TUTELAR	0,00	0,00	81.400,00	81.400,00
08.244.0024.2065.0000	ENCARGOS COM O CONSELHO MUNICIPAL DE ASSISTENCIA SOCIAL	0,00	0,00	4.000,00	4.000,00
08.244.0024.2066.0000	MANUTENÇÃO DA SECRET. DE ASSIST. SOCIAL E AÇÃO COMUNITÁRIA	0,00	0,00	57.700,00	57.700,00
08.244.0024.2069.0000	MANUTENÇÃO DO PROGRAMA CRIANÇA FELIZ	0,00	0,00	46.000,00	46.000,00
08 244 0025	ASSISTÊNCIA	0,00	0,00	23.000,00	23.000,00
08.244.0025.2006.0000	PROGRAMA DE APOIO ÀS GESTANTES	0,00	0,00	23.000,00	23.000,00
10	Saúde	0,00	205.800,00	3.913.800,00	4.119.600,00
10 301	Atenção Básica	0,00	205.800,00	3.823.400,00	4.029.200,00
10 301 0003	GESTÃO E EXPANSÃO DO SISTEMA DE SAÚDE	0,00	205.800,00	2.613.400,00	2.819.200,00
10.301.0003.1002.0000	AQUISIÇÃO DE VEICULO AUTOMOTOR	0,00	15.900,00	0,00	15.900,00
10.301.0003.1009.0000	CONSTRUÇÃO E RECUPERAÇÃO DE UNIDADES DE SAÚDE	0,00	134.900,00	0,00	134.900,00
10.301.0003.1010.0000	PROJETOS ESPECIAIS DE MELHORIA DO SIST. MUNICIPAL DE SAÚDE	0,00	55.000,00	0,00	55.000,00
10.301.0003.2035.0000	MANUTENÇÃO DA SECRETARIA MUNICIPAL DE SAÚDE	0,00	0,00	22.000,00	22.000,00
10.301.0003.2049.0000	MANUTENÇÃO DAS AÇÕES DO SAMU	0,00	0,00	308.000,00	308.000,00
10.301.0003.2050.0000	MANUTENÇÃO DAS AÇÕES BÁSICAS DE SAÚDE	0,00	0,00	961.200,00	961.200,00
10.301.0003.2053.0000	MANUTENÇÃO DO FUNDO MUNICIPAL DE SAÚDE	0,00	0,00	1.322.200,00	1.322.200,00
10 301 0004	PROGRAMAS ESPECIAIS DE SAÚDE	0,00	0,00	1.210.000,00	1.210.000,00
10.301.0004.2018.0000	AÇÕES DE ASSISTÊNCIA FARMACÊUTICA	0,00	0,00	80.000,00	80.000,00
10.301.0004.2019.0000	PROGRAMA DE AGENTES COMUNITÁRIO DE SAÚDE-PACS	0,00	0,00	274.000,00	274.000,00
10.301.0004.2020.0000	ESTRATÉGIA DE SAÚDE DA FAMÍLIA-ESF	0,00	0,00	347.100,00	347.100,00
10.301.0004.2022.0000	PROGRAMA DE SAÚDE BUCAL	0,00	0,00	189.600,00	189.600,00
10.301.0004.2056.0000	MANUTENÇÃO DO NUCLEO DE APOIO A SAUDE DA FAMÍLIA-NASF	0,00	0,00	175.300,00	175.300,00
10.301.0004.2057.0000	COFINANCIAMENTO ESTADUAL DE AÇÕES BÁSICAS DE SAÚDE	0,00	0,00	144.000,00	144.000,00
10 304	Vigilância Sanitária	0,00	0,00	46.500,00	46.500,00
10 304 0004	PROGRAMAS ESPECIAIS DE SAÚDE	0,00	0,00	46.500,00	46.500,00
10.304.0004.2016.0000	AÇÕES DE VIGILÂNCIA SANITÁRIA	0,00	0,00	46.500,00	46.500,00
10 305	Vigilância Epidemiológica	0,00	0,00	43.900,00	43.900,00
10 305 0004	PROGRAMAS ESPECIAIS DE SAÚDE	0,00	0,00	43.900,00	43.900,00
10.305.0004.2017.0000	AÇÕES DE VIGILÂNCIA EM SAÚDE	0,00	0,00	43.900,00	43.900,00

**PREF MUNIC DE TANQUE DO PIAUI**

RUA 1º DE OUTUBRO, 168 - CNPJ:01612616/0001-86

Orçamento Programa - Exercício de 2020

Anexo 07

Página 3

Lei: , Data:

**PROGRAMA DE TRABALHO DO GOVERNO  
 DEMONSTRATIVO DE FUNÇÕES, SUBFUNÇÕES E PROGRAMAS  
 POR PROJETOS, ATIVIDADES E OPERAÇÕES ESPECIAIS**  
 (Inc.II, § 2º, Art.2º)

Código	Especificação	Operação Especial	Projetos	Atividades	Total
10	Saúde	0,00	205.800,00	3.913.800,00	4.119.600,00
12	Educação	0,00	2.542.691,50	5.658.650,00	8.201.341,50
12 122	Administração Geral	0,00	0,00	102.400,00	102.400,00
12 122 0006	PROGRAMAS ESPECIAIS DE EDUCAÇÃO	0,00	0,00	102.400,00	102.400,00
12.122.0006.2059.0000	MANUTENÇÃO DA SECRETARIA MUNICIPAL DE EDUCAÇÃO	0,00	0,00	102.400,00	102.400,00
12 361	Ensino Fundamental	0,00	2.500.291,50	4.149.340,00	6.649.631,50
12 361 0005	GESTÃO E EXPANSÃO DO ENSINO FUNDAMENTAL	0,00	2.500.291,50	3.906.390,00	6.406.681,50
12.361.0005.1002.0000	AQUISIÇÃO DE VEICULO AUTOMOTOR	0,00	70.000,00	0,00	70.000,00
12.361.0005.1011.0000	CONSTRUÇÃO, AMPLIAÇÃO E RECUPERAÇÃO DE UNIDADE ESCOLARES	0,00	74.100,00	0,00	74.100,00
12.361.0005.1012.0000	CONSTRUÇÃO, AMPLIAÇÃO E RECUPERAÇÃO DE UNIDADES ESCOLARES-40% FUNDEB	0,00	13.700,00	0,00	13.700,00
12.361.0005.1013.0000	CONSTRUÇÃO, AMPLIAÇÃO E RECUPERAÇÃO DE PREDIOS DE APOIO A EDUCAÇÃO	0,00	41.000,00	0,00	41.000,00
12.361.0005.1014.0000	PROJETOS ESPECIAIS DE DESENVOLVIMENTO DA EDUCAÇÃO	0,00	66.000,00	0,00	66.000,00
12.361.0005.1039.0000	CONSTRUÇÃO, AMPLIAÇÃO E RECUPERAÇÃO DE UNIDADE ESCOLARES- FUNDEF	0,00	2.235.491,50	0,00	2.235.491,50
12.361.0005.2024.0000	MANUTENÇÃO E DESENVOLVIMENTO DO ENSINO FUNDAMENTAL	0,00	0,00	1.169.100,00	1.169.100,00
12.361.0005.2037.0000	REMUN. DO MAGISTÉRIO-ENSINO FUNDAMENTAL-60% FUNDEB	0,00	0,00	1.271.000,00	1.271.000,00
12.361.0005.2039.0000	MANUT. E DESENV. DO ENSINO FUNDAMENTAL-40% FUNDEB	0,00	0,00	515.050,00	515.050,00
12.361.0005.2055.0000	MANUTENÇÃO DO PROGRAMA ESCOLA DA TERRA	0,00	0,00	33.240,00	33.240,00
12.361.0005.2072.0000	MANUTENÇÃO DO PROGRAMA PROJovem CAMPO	0,00	0,00	48.000,00	48.000,00
12.361.0005.2077.0000	MANUTENÇÃO DO SISTEMA MUNICIPAL DE ENSINO- FUNDEF	0,00	0,00	870.000,00	870.000,00
12 361 0006	PROGRAMAS ESPECIAIS DE EDUCAÇÃO	0,00	0,00	242.950,00	242.950,00
12.361.0006.2027.0000	AÇÕES DO PROGRAMA NAC. ALIM. ESCOLAR-PNAE	0,00	0,00	39.300,00	39.300,00
12.361.0006.2028.0000	AÇÕES DO PROGRAMA DINHEIRO DIR. NA ESCOLA-PDDE	0,00	0,00	15.500,00	15.500,00
12.361.0006.2029.0000	AÇÕES DO PROGRAMA SALÁRIO EDUCAÇÃO	0,00	0,00	89.000,00	89.000,00
12.361.0006.2031.0000	AÇÕES DO PROGRAMA PNATE	0,00	0,00	99.150,00	99.150,00
12 362	Ensino Médio	0,00	0,00	107.910,00	107.910,00
12 362 0006	PROGRAMAS ESPECIAIS DE EDUCAÇÃO	0,00	0,00	94.410,00	94.410,00
12.362.0006.2058.0000	MANUTENÇÃO DO PROGRAMA ESTADUAL DE TRANSPORTE ESCOLAR-PROETE	0,00	0,00	94.410,00	94.410,00
12 362 0013	GESTÃO E EXPANSÃO DO ENSINO MÉDIO	0,00	0,00	13.500,00	13.500,00
12.362.0013.2034.0000	APOIO A MANUTENÇÃO E DESENVOLVIMENTO DO ENSINO MÉDIO	0,00	0,00	13.500,00	13.500,00
12 365	Educação Infantil	0,00	42.400,00	765.600,00	808.000,00
12 365 0006	PROGRAMAS ESPECIAIS DE EDUCAÇÃO	0,00	0,00	157.600,00	157.600,00
12.365.0006.2060.0000	MANUTENÇÃO DO ENSINO INFANTIL	0,00	0,00	143.400,00	143.400,00
12.365.0006.2074.0000	AÇÕES DO PROGRAMA NAC. ALIM. ESCOLAR-PNAE-PRÉ-ESCOLAR	0,00	0,00	10.000,00	10.000,00
12.365.0006.2075.0000	AÇÕES DO PROGRAMA NAC. ALIM. ESCOLAR-PNAE-CRECHE	0,00	0,00	4.200,00	4.200,00



**PREF MUNIC DE TANQUE DO PIAUI**

RUA 1º DE OUTUBRO, 168 - CNPJ:01612616/0001-86

Orçamento Programa - Exercício de 2020

Anexo 07

Página 4

Lei: , Data:

**PROGRAMA DE TRABALHO DO GOVERNO  
DEMONSTRATIVO DE FUNÇÕES, SUBFUNÇÕES E PROGRAMAS  
POR PROJETOS, ATIVIDADES E OPERAÇÕES ESPECIAIS**  
(Inc.II, § 2º, Art.2º)

Código	Especificação	Operação Especial	Projetos	Atividades	Total
12	Educação	0,00	2.542.691,50	5.658.650,00	8.201.341,50
12 365	Educação Infantil	0,00	42.400,00	765.600,00	808.000,00
12 365 0026	GESTÃO E EXPANSÃO DO ENSINO INFANTIL	0,00	42.400,00	608.000,00	650.400,00
12.365.0026.1015.0000	CONSTRUÇÃO E RECUP. DE UNIDADES PRÉ-ESCOLARES	0,00	30.000,00	0,00	30.000,00
12.365.0026.1016.0000	CONST., AMPL. E REC. DE UNIDADES PRÉ-ESCOLARES-40% FUNDEB	0,00	12.400,00	0,00	12.400,00
12.365.0026.2036.0000	REMUN. DO MAGISTÉRIO-ENSINO INFANTIL-60% FUNDEB	0,00	0,00	504.000,00	504.000,00
12.365.0026.2038.0000	MANUT. E DESENVIMENTO DO ENSINO INFANTIL-40% FUNDEB	0,00	0,00	64.000,00	64.000,00
12.365.0026.2071.0000	MANUTENÇÃO DO PROGRAMA BRASIL CARINHOSO	0,00	0,00	40.000,00	40.000,00
12 366	Educação de Jovens e Adultos	0,00	0,00	533.400,00	533.400,00
12 366 0005	GESTÃO E EXPANSÃO DO ENSINO FUNDAMENTAL	0,00	0,00	422.200,00	422.200,00
12.366.0005.2067.0000	MANUTENÇÃO DO ENSINO DE JOVENS E ADULTOS-60%	0,00	0,00	309.000,00	309.000,00
12.366.0005.2068.0000	MANUTENÇÃO DO ENSINO DE JOVENS E ADULTOS-40%	0,00	0,00	113.200,00	113.200,00
12 366 0006	PROGRAMAS ESPECIAIS DE EDUCAÇÃO	0,00	0,00	111.200,00	111.200,00
12.366.0006.2033.0000	MANUTENÇÃO DO ENSINO DE JOVENS E ADULTOS-EJA	0,00	0,00	107.200,00	107.200,00
12.366.0006.2076.0000	AÇÕES DO PROGRAMA NAC. ALIM. ESCOLAR-PNAE-EJA	0,00	0,00	4.000,00	4.000,00
13	Cultura	0,00	0,00	146.300,00	146.300,00
13 392	Difusão Cultural	0,00	0,00	146.300,00	146.300,00
13 392 0014	APOIO E ESTÍMULO ÀS ATIVIDADES CULTURAIS	0,00	0,00	146.300,00	146.300,00
13.392.0014.2040.0000	MANUTENÇÃO E DESENVOLVIMENTO DAS ATIVIDADES CULTURAIS	0,00	0,00	42.000,00	42.000,00
13.392.0014.2052.0000	MANUTENÇÃO DA SECRETARIA MUNICIPAL DE CULTURA	0,00	0,00	104.300,00	104.300,00
15	Urbanismo	0,00	200.000,00	1.268.900,00	1.468.900,00
15 451	Infra-Estrutura Urbana	0,00	200.000,00	1.268.900,00	1.468.900,00
15 451 0007	AÇÕES DE UTILIDADE PÚBLICA	0,00	200.000,00	1.268.900,00	1.468.900,00
15.451.0007.1018.0000	CONSTRUÇÃO, REFORMA E/OU AMPLIAÇÃO DE CALÇAMENTO	0,00	200.000,00	0,00	200.000,00
15.451.0007.2051.0000	MANUTENÇÃO DA SECRET. DE OBRAS E SERV. PUBLICOS	0,00	0,00	1.268.900,00	1.268.900,00
16	Habitação	0,00	30.000,00	37.300,00	67.300,00
16 482	Habitação Urbana	0,00	30.000,00	37.300,00	67.300,00
16 482 0016	PROGRAMA DE MELHORIA HABITACIONAL URBANA	0,00	30.000,00	37.300,00	67.300,00
16.482.0016.1019.0000	OBRAS DE CONST. COMPL. E MELHORIA DE HABITAÇÕES POPULARES	0,00	30.000,00	0,00	30.000,00
16.482.0016.2042.0000	APOIO ÀS AÇÕES DE MELHORIA DE HABITAÇÕES POPULARES	0,00	0,00	37.300,00	37.300,00
17	Saneamento	0,00	145.300,00	0,00	145.300,00
17 511	Saneamento Básico Rural	0,00	32.000,00	0,00	32.000,00
17 511 0009	AÇÕES DE SANEAMENTO BÁSICO RURAL	0,00	32.000,00	0,00	32.000,00
17.511.0009.1020.0000	CONSTRUÇÃO DE FOSSAS DOMICILIARES	0,00	12.000,00	0,00	12.000,00
17.511.0009.1021.0000	CONST. E REST. DE LAVANDERIAS E CHAFARIZES PÚBLICOS	0,00	20.000,00	0,00	20.000,00

**PREF MUNIC DE TANQUE DO PIAUI**

RUA 1º DE OUTUBRO, 168 - CNPJ:01612616/0001-86

Orçamento Programa - Exercício de 2020

Anexo 07

Página 5

Lei: , Data:

**PROGRAMA DE TRABALHO DO GOVERNO  
 DEMONSTRATIVO DE FUNÇÕES, SUBFUNÇÕES E PROGRAMAS  
 POR PROJETOS, ATIVIDADES E OPERAÇÕES ESPECIAIS**  
 (Inc.II, § 2º, Art.2º)

Código	Especificação	Operação Especial	Projetos	Atividades	Total
17	Saneamento	0,00	145.300,00	0,00	145.300,00
17 512	Saneamento Básico Urbano	0,00	113.300,00	0,00	113.300,00
17 512 0017	AÇÕES DE SANEAMENTO BÁSICO URBANO	0,00	113.300,00	0,00	113.300,00
17.512.0017.1022.0000	CONST. E REST. DE GALERIAS, ESGOTOS E FOSSAS DOMICILIARES	0,00	15.000,00	0,00	15.000,00
17.512.0017.1024.0000	CONSTRUÇÃO DE ATERRO SANITÁRIO	0,00	20.700,00	0,00	20.700,00
17.512.0017.1025.0000	PROJETOS ESPECIAIS DO SANEAMENTO BÁSICO	0,00	14.700,00	0,00	14.700,00
17.512.0017.1026.0000	CONSTRUÇÃO DE POÇOS E RESERVATÓRIOS DE ÁGUA	0,00	62.900,00	0,00	62.900,00
18	Gestão Ambiental	0,00	0,00	5.200,00	5.200,00
18 541	Preservação e Conservação Ambiental	0,00	0,00	5.200,00	5.200,00
18 541 0010	AÇÕES DE PRESERVAÇÃO E DEFESA DO MEIO AMBIENTE	0,00	0,00	5.200,00	5.200,00
18.541.0010.2043.0000	MANUTENÇÃO DAS ATIV. DE PRESERV. E DEFESA DO MEIO AMBIENTE	0,00	0,00	5.200,00	5.200,00
20	Agricultura	0,00	83.500,00	211.700,00	295.200,00
20 605	Abastecimento	0,00	0,00	197.200,00	197.200,00
20 605 0027	GESTÃO DAS ATIVIDADES DO ABASTECIMENTO	0,00	0,00	197.200,00	197.200,00
20.605.0027.2044.0000	MANUTENÇÃO DA SECRET. DE AGRICULTURA E ABASTECIMENTO	0,00	0,00	197.200,00	197.200,00
20 606	Extensão Rural	0,00	83.500,00	14.500,00	98.000,00
20 606 0015	PRODUÇÃO ANIMAL	0,00	30.000,00	0,00	30.000,00
20.606.0015.1003.0000	CONSTRUÇÃO OU REFORMA DE MATADOURO	0,00	30.000,00	0,00	30.000,00
20 606 0030	DESENVOLVIMENTO AGRÁRIO	0,00	53.500,00	14.500,00	68.000,00
20.606.0030.1027.0000	IMPLANTAÇÃO DE ROCAS E HORTAS COMUNITÁRIAS	0,00	8.500,00	0,00	8.500,00
20.606.0030.1028.0000	CONSTRUÇÃO DE AÇUDES E BARRAGENS	0,00	10.000,00	0,00	10.000,00
20.606.0030.1030.0000	PROJETOS DE DESENVOLVIMENTO RURAL	0,00	20.000,00	0,00	20.000,00
20.606.0030.1033.0000	AQUISIÇÃO DE TRATORES E EQUIPAMENTOS DIVERSOS	0,00	15.000,00	0,00	15.000,00
20.606.0030.2048.0000	MANUT. DO FUNDO DE APOIO A AGRIC. FAM. E MEIO-AMB-FUNDAPRA	0,00	0,00	14.500,00	14.500,00
25	Energia	0,00	50.000,00	0,00	50.000,00
25 752	Energia Elétrica	0,00	50.000,00	0,00	50.000,00
25 752 0018	ELETRIFICAÇÃO RURAL	0,00	50.000,00	0,00	50.000,00
25.752.0018.1029.0000	EXPANSÃO DE REDE DE ENERGIA ELÉTRICA RURAL	0,00	50.000,00	0,00	50.000,00
26	Transporte	0,00	120.000,00	38.900,00	158.900,00
26 782	Transporte Rodoviário	0,00	120.000,00	38.900,00	158.900,00
26 782 0020	EXPANSÃO E MELHORIA DA REDE RODOVIÁRIA	0,00	120.000,00	38.900,00	158.900,00
26.782.0020.1034.0000	CONSTRUÇÃO DE ESTRADAS VICINAIS	0,00	120.000,00	0,00	120.000,00
26.782.0020.2045.0000	CONSERVAÇÃO DE ESTRADAS MUNICIPAIS	0,00	0,00	38.900,00	38.900,00

**PREF MUNIC DE TANQUE DO PIAUI**

RUA 1º DE OUTUBRO, 168 - CNPJ:01612616/0001-86

Orçamento Programa - Exercício de 2020

Anexo 07

Página 6

Lei: , Data:

**PROGRAMA DE TRABALHO DO GOVERNO  
 DEMONSTRATIVO DE FUNÇÕES, SUBFUNÇÕES E PROGRAMAS  
 POR PROJETOS, ATIVIDADES E OPERAÇÕES ESPECIAIS  
 (Inc.II, § 2º, Art.2º)**

Código	Especificação	Operação Especial	Projetos	Atividades	Total
27	Desporto e Lazer	0,00	50.000,00	22.300,00	72.300,00
27	812 Desporto Comunitário	0,00	50.000,00	22.300,00	72.300,00
27	812 0021 INCENTIVO AO ESPORTE AMADOR	0,00	50.000,00	22.300,00	72.300,00
27.812.0021.1035.0000	CONSTRUÇÃO DE CAMPOS E QUADRAS POLIESPORTIVAS	0,00	50.000,00	0,00	50.000,00
27.812.0021.2046.0000	MANUTENÇÃO DAS ATIVIDADES ESPORTIVAS	0,00	0,00	22.300,00	22.300,00
28	Encargos Especiais	0,00	0,00	131.000,00	131.000,00
28	843 Serviço da Dívida Interna	0,00	0,00	131.000,00	131.000,00
28	843 0022 AMORTIZAÇÃO E JUROS DA DÍVIDA INTERNA	0,00	0,00	131.000,00	131.000,00
28.843.0022.2047.0000	ENCARGOS COM AMORTIZAÇÕES E JUROS DA DÍVIDA INTERNA	0,00	0,00	131.000,00	131.000,00
99	Reserva de Contingência	0,00	0,00	220.000,00	220.000,00
99	999 Reserva de Contingência	0,00	0,00	220.000,00	220.000,00
99	999 9999 RESERVA DE CONTIGÊNCIA	0,00	0,00	220.000,00	220.000,00
99.999.9999.9999.0000	RESERVA DE CONTINGENCIA	0,00	0,00	220.000,00	220.000,00
<b>TOTAL</b>		0,00	3.594.291,50	15.972.808,50	19.567.100,00

FRANCISCO PEREIRA DA SILVA FILHO  
 PREFEITURA MUNICIPAL  
 101.973.428-09

**PREF MUNIC DE TANQUE DO PIAUI**

RUA 1º DE OUTUBRO, 168 - CNPJ:01612616/0001-86

Orçamento Programa - Exercício de 2020

Anexo 08

Página 1

Lei: , Data:

**DESPESA POR FUNÇÃO, SUBFUNÇÃO E PROGRAMAS  
 CONFORME O VÍNCULO COM OS RECURSOS**  
 (Inc.II, § 2º, Art.2º)

Código	Especificação	Ordinário	Vinculado	Adm. Indireta	Total
<b>01</b>	<b>Legislativa</b>	<b>688.850,00</b>			<b>688.850,00</b>
01 031	Ação Legislativa	688.850,00			688.850,00
01 031 0001	PROCESSO LEGISLATIVO	688.850,00			688.850,00
<b>04</b>	<b>Administração</b>	<b>2.416.908,50</b>			<b>2.416.908,50</b>
04 122	Administração Geral	2.348.408,50			2.348.408,50
04 122 0011	GESTÃO ADMINISTRATIVA	2.348.408,50			2.348.408,50
04 124	Controle Interno	48.000,00			48.000,00
04 124 0011	GESTÃO ADMINISTRATIVA	48.000,00			48.000,00
04 182	Defesa Civil	20.500,00			20.500,00
04 182 0012	GESTÃO DAS ATIVIDADES DA DEFESA CIVIL	20.500,00			20.500,00
<b>08</b>	<b>Assistência Social</b>	<b>763.100,00</b>	<b>616.900,00</b>		<b>1.380.000,00</b>
08 241	Assistência ao Idoso		39.300,00		39.300,00
08 241 0002	AÇÕES DE PROTEÇÃO AO IDOSO		39.300,00		39.300,00
08 243	Assistência à Criança e ao Adolescente		245.600,00		245.600,00
08 243 0023	AÇÕES DE PROTEÇÃO A CRIANÇAS E AO ADOLESCENTE		245.600,00		245.600,00
08 244	Assistência Comunitária	763.100,00	332.000,00		1.095.100,00
08 244 0024	AÇÃO COMUNITÁRIA GERAL	748.100,00	324.000,00		1.072.100,00
08 244 0025	ASSISTÊNCIA	15.000,00	8.000,00		23.000,00
<b>10</b>	<b>Saúde</b>	<b>55.000,00</b>	<b>4.064.600,00</b>		<b>4.119.600,00</b>
10 301	Atenção Básica	55.000,00	3.974.200,00		4.029.200,00
10 301 0003	GESTÃO E EXPANSÃO DO SISTEMA DE SAÚDE	55.000,00	2.764.200,00		2.819.200,00
10 301 0004	PROGRAMAS ESPECIAIS DE SAÚDE		1.210.000,00		1.210.000,00
10 304	Vigilância Sanitária		46.500,00		46.500,00
10 304 0004	PROGRAMAS ESPECIAIS DE SAÚDE		46.500,00		46.500,00
10 305	Vigilância Epidemiológica		43.900,00		43.900,00
10 305 0004	PROGRAMAS ESPECIAIS DE SAÚDE		43.900,00		43.900,00
<b>12</b>	<b>Educação</b>	<b>2.205.500,00</b>	<b>5.995.841,50</b>		<b>8.201.341,50</b>
12 122	Administração Geral	102.400,00			102.400,00
12 122 0006	PROGRAMAS ESPECIAIS DE EDUCAÇÃO	102.400,00			102.400,00
12 361	Ensino Fundamental	1.656.390,00	4.993.241,50		6.649.631,50
12 361 0005	GESTÃO E EXPANSÃO DO ENSINO FUNDAMENTAL	1.413.440,00	4.993.241,50		6.406.681,50
12 361 0006	PROGRAMAS ESPECIAIS DE EDUCAÇÃO	242.950,00			242.950,00
12 362	Ensino Médio	107.910,00			107.910,00
12 362 0006	PROGRAMAS ESPECIAIS DE EDUCAÇÃO	94.410,00			94.410,00
12 362 0013	GESTÃO E EXPANSÃO DO ENSINO MÉDIO	13.500,00			13.500,00
12 365	Educação Infantil	227.600,00	580.400,00		808.000,00
12 365 0006	PROGRAMAS ESPECIAIS DE EDUCAÇÃO	157.600,00			157.600,00
12 365 0026	GESTÃO E EXPANSÃO DO ENSINO INFANTIL	70.000,00	580.400,00		650.400,00
12 366	Educação de Jovens e Adultos	111.200,00	422.200,00		533.400,00
12 366 0005	GESTÃO E EXPANSÃO DO ENSINO FUNDAMENTAL		422.200,00		422.200,00
12 366 0006	PROGRAMAS ESPECIAIS DE EDUCAÇÃO	111.200,00			111.200,00
<b>13</b>	<b>Cultura</b>	<b>146.300,00</b>			<b>146.300,00</b>
13 392	Difusão Cultural	146.300,00			146.300,00

**PREF MUNIC DE TANQUE DO PIAUI**

RUA 1º DE OUTUBRO, 168 - CNPJ:01612616/0001-86

Orçamento Programa - Exercício de 2020

Anexo 08

Página 2

Lei: , Data:

**DESPESA POR FUNÇÃO, SUBFUNÇÃO E PROGRAMAS  
 CONFORME O VÍNCULO COM OS RECURSOS**

(Inc.II, § 2º, Art.2º)

Código	Especificação	Ordinário	Vinculado	Adm. Indireta	Total
13 392 0014	APOIO E ESTÍMULO ÀS ATIVIDADES CULTURAIS	146.300,00			146.300,00
15	Urbanismo	1.468.900,00			1.468.900,00
15 451	Infra-Estrutura Urbana	1.468.900,00			1.468.900,00
15 451 0007	AÇÕES DE UTILIDADE PÚBLICA	1.468.900,00			1.468.900,00
16	Habitação	67.300,00			67.300,00
16 482	Habitação Urbana	67.300,00			67.300,00
16 482 0016	PROGRAMA DE MELHORIA HABITACIONAL URBANA	67.300,00			67.300,00
17	Saneamento	145.300,00			145.300,00
17 511	Saneamento Básico Rural	32.000,00			32.000,00
17 511 0009	AÇÕES DE SANEAMENTO BÁSICO RURAL	32.000,00			32.000,00
17 512	Saneamento Básico Urbano	113.300,00			113.300,00
17 512 0017	AÇÕES DE SANEAMENTO BÁSICO URBANO	113.300,00			113.300,00
18	Gestão Ambiental	5.200,00			5.200,00
18 541	Preservação e Conservação Ambiental	5.200,00			5.200,00
18 541 0010	AÇÕES DE PRESERVAÇÃO E DEFESA DO MEIO AMBIENTE	5.200,00			5.200,00
20	Agricultura	295.200,00			295.200,00
20 605	Abastecimento	197.200,00			197.200,00
20 605 0027	GESTÃO DAS ATIVIDADES DO ABASTECIMENTO	197.200,00			197.200,00
20 606	Extensão Rural	98.000,00			98.000,00
20 606 0015	PRODUÇÃO ANIMAL	30.000,00			30.000,00
20 606 0030	DESENVOLVIMENTO AGRÁRIO	68.000,00			68.000,00
25	Energia	50.000,00			50.000,00
25 752	Energia Elétrica	50.000,00			50.000,00
25 752 0018	ELETRIFICAÇÃO RURAL	50.000,00			50.000,00
26	Transporte	158.900,00			158.900,00
26 782	Transporte Rodoviário	158.900,00			158.900,00
26 782 0020	EXPANSÃO E MELHORIA DA REDE RODOVIÁRIA	158.900,00			158.900,00
27	Desporto e Lazer	72.300,00			72.300,00
27 812	Desporto Comunitário	72.300,00			72.300,00
27 812 0021	INCENTIVO AO ESPORTE AMADOR	72.300,00			72.300,00
28	Encargos Especiais	131.000,00			131.000,00
28 843	Serviço da Dívida Interna	131.000,00			131.000,00
28 843 0022	AMORTIZAÇÃO E JUROS DA DÍVIDA INTERNA	131.000,00			131.000,00
99	Reserva de Contingência	220.000,00			220.000,00
99 999	Reserva de Contingência	220.000,00			220.000,00
99 999 9999	RESERVA DE CONTIGÊNCIA	220.000,00			220.000,00

**PREF MUNIC DE TANQUE DO PIAUI**

RUA 1º DE OUTUBRO, 168 - CNPJ:01612616/0001-86

Orçamento Programa - Exercício de 2020

Anexo 08

Página 3

Lei: , Data:

**DESPESA POR FUNÇÃO, SUBFUNÇÃO E PROGRAMAS  
CONFORME O VÍNCULO COM OS RECURSOS**

(Inc.II, § 2º, Art.2º)

Código	Especificação	Ordinário	Vinculado	Adm. Indireta	Total
<b>TOTAL</b>		8.889.758,50	10.677.341,50	0,00	19.567.100,00

*Verba Volant,  
Scripta Manent*

FRANCISCO PEREIRA DA SILVA FILHO  
PREFEITURA MUNICIPAL  
101.973.428-09

**PREF MUNIC DE TANQUE DO PIAUI**

RUA 1º DE OUTUBRO, 168 - CNPJ:01612616/0001-86

Orçamento Programa - Exercício de 2020

Anexo 09

Página 1

**DEMONSTRATIVO DAS DESPESAS POR ORGÃO E FUNÇÕES DE GOVERNO**

(Inc.II, § 2º, Art.2º)

Lei: , Data:

ORGÃO	Função	Descrição	Valor
01 01	01	CÂMARA MUNICIPAL	Valor
	01	Legislativa	688.850,00
02 01	01	GABINETE DO PREFEITO	Valor
	04	Administração	67.000,00
02 02	02	SECRET. MUNIC. DE ADM., FIN. E PLANEJAMENTO	Valor
	04	Administração	2.245.408,50
	27	Desporto e Lazer	72.300,00
	28	Encargos Especiais	131.000,00
	99	Reserva de Contingência	220.000,00
02 03	03	SECRETARIA MUNICIPAL DE EDUCAÇÃO	Valor
	12	Educação	8.201.341,50
02 04	04	SECRETARIA MUNICIPAL DE SAÚDE	Valor
	10	Saúde	4.119.600,00
02 05	05	SECRET. MUN. DE ASSIST. SOCIAL E A. COMUNITÁRIA	Valor
	08	Assistência Social	1.380.000,00
02 06	06	SECRET. MUNIC. DE OBRAS E SERV. PÚBLICOS	Valor
	04	Administração	36.000,00
	15	Urbanismo	1.468.900,00
	16	Habitação	67.300,00
	17	Saneamento	145.300,00
	20	Agricultura	30.000,00
	25	Energia	50.000,00
	26	Transporte	158.900,00
02 07	07	SECRET. MUN. DE AGRICULTURA E ABASTECIMENTO	Valor
	18	Gestão Ambiental	5.200,00
	20	Agricultura	265.200,00
02 08	08	COORDENADORIA MUNIC. DA DEFESA CIVIL - COMDEC	Valor
	04	Administração	20.500,00
02 09	09	SECRETARIA MUNICIPAL DE CULTURA	Valor
	13	Cultura	146.300,00

**PREF MUNIC DE TANQUE DO PIAUI**

RUA 1º DE OUTUBRO, 168 - CNPJ:01612616/0001-86

Orçamento Programa - Exercício de 2020

Anexo 09

Página 2

**DEMONSTRATIVO DAS DESPESAS POR ORGÃO E FUNÇÕES DE GOVERNO**

(Inc.II, § 2º, Art.2º)

Lei: , Data:

ORGÃO	02 10	CONTROLADORIA GERAL DO MUNICÍPIO	Valor
Função	04	Administração	48.000,00
<b>TOTAL GERAL</b>			<b>19.567.100,00</b>

**RESUMO DO TOTAL ORÇADO POR ORGÃO**

01 01	CÂMARA MUNICIPAL	688.850,00
02 01	GABINETE DO PREFEITO	67.000,00
02 02	SECRET. MUNIC. DE ADM., FIN. E PLANEJAMENTO	2.668.708,50
02 03	SECRETARIA MUNICIPAL DE EDUCAÇÃO	8.201.341,50
02 04	SECRETARIA MUNICIPAL DE SAÚDE	4.119.600,00
02 05	SECRET. MUN. DE ASSIST. SOCIAL E A. COMUNITÁRIA	1.380.000,00
02 06	SECRET. MUNIC. DE OBRAS E SERV. PÚBLICOS	1.956.400,00
02 07	SECRET. MUN. DE AGRICULTURA E ABASTECIMENTO	270.400,00
02 08	COORDENADORIA MUNIC. DA DEFESA CIVIL - COMDEC	20.500,00
02 09	SECRETARIA MUNICIPAL DE CULTURA	146.300,00
02 10	CONTROLADORIA GERAL DO MUNICÍPIO	48.000,00
<b>TOTAL</b>		<b>19.567.100,00</b>

**RESUMO DO TOTAL ORÇADO POR FUNÇÃO**

01	Legislativa	688.850,00
04	Administração	2.416.908,50
08	Assistência Social	1.380.000,00
10	Saúde	4.119.600,00
12	Educação	8.201.341,50
13	Cultura	146.300,00
15	Urbanismo	1.468.900,00
16	Habitação	67.300,00
17	Saneamento	145.300,00
18	Gestão Ambiental	5.200,00
20	Agricultura	295.200,00
25	Energia	50.000,00
26	Transporte	158.900,00
27	Desporto e Lazer	72.300,00
28	Encargos Especiais	131.000,00
99	Reserva de Contingência	220.000,00

**PREF MUNIC DE TANQUE DO PIAUI**

RUA 1º DE OUTUBRO, 168 - CNPJ:01612616/0001-86

Orçamento Programa - Exercício de 2020

Anexo 09

Página 3

**DEMONSTRATIVO DAS DESPESAS POR ORGÃO E FUNÇÕES DE GOVERNO**

(Inc.II, § 2º, Art.2º)

Lei: , Data:

<b>TOTAL</b>	<b>19.567.100,00</b>
--------------	----------------------

FRANCISCO PEREIRA DA SILVA FILHO  
PREFEITURA MUNICIPAL  
101.973.428-09

**PREF MUNIC DE TANQUE DO PIAUI**

RUA 1º DE OUTUBRO, 168 - CNPJ:01612616/0001-86

Orçamento Programa - Exercício de 2020

**SEGURIDADE SOCIAL**

Anexo 11

Página 1

Lei: , Data:

Código	Especificação	Categoria	Função
<b>08</b>	<b>Assistência Social</b>		<b>1.380.000,00</b>
3.1.90.04.00	CONTRATAÇÃO POR TEMPO DETERMINADO	164.100,00	
3.1.90.11.00	VENCIMENTOS E VANTAGENS FIXAS - PESSOAL CIVIL	346.300,00	
3.1.90.13.00	OBRIGAÇÕES PATRONAIS	91.000,00	
3.1.90.16.00	OUTRAS DESPESAS VARIÁVEIS - PESSOAL CIVIL	8.000,00	
3.1.90.92.00	DESPESAS DE EXERCÍCIOS ANTERIORES	2.000,00	
3.3.90.14.00	DIÁRIAS - CIVIL	31.200,00	
3.3.90.30.00	MATERIAL DE CONSUMO	243.300,00	
3.3.90.32.00	MATERIAL, BEM OU SERVIÇO PARA DISTRIBUIÇÃO GR/	29.000,00	
3.3.90.33.00	PASSAGENS E DESPESAS COM LOCOMOÇÃO	30.500,00	
3.3.90.36.00	OUTROS SERVIÇOS DE TERCEIROS - PESSOA FÍSICA	207.400,00	
3.3.90.39.00	OUTROS SERVIÇOS DE TERCEIROS - PESSOA JURÍDICA	115.800,00	
3.3.90.92.00	DESPESAS DE EXERCÍCIOS ANTERIORES	11.000,00	
4.4.90.51.00	OBRAS E INSTALAÇÕES	24.700,00	
4.4.90.52.00	EQUIPAMENTOS E MATERIAL PERMANENTE	75.700,00	
<b>10</b>	<b>Saúde</b>		<b>4.119.600,00</b>
3.1.90.04.00	CONTRATAÇÃO POR TEMPO DETERMINADO	422.400,00	
3.1.90.11.00	VENCIMENTOS E VANTAGENS FIXAS - PESSOAL CIVIL	1.334.000,00	
3.1.90.13.00	OBRIGAÇÕES PATRONAIS	374.200,00	
3.1.90.16.00	OUTRAS DESPESAS VARIÁVEIS - PESSOAL CIVIL	39.000,00	
3.1.90.92.00	DESPESAS DE EXERCÍCIOS ANTERIORES	7.200,00	
3.3.90.14.00	DIÁRIAS - CIVIL	55.400,00	
3.3.90.30.00	MATERIAL DE CONSUMO	740.200,00	
3.3.90.33.00	PASSAGENS E DESPESAS COM LOCOMOÇÃO	78.100,00	
3.3.90.36.00	OUTROS SERVIÇOS DE TERCEIROS - PESSOA FÍSICA	239.600,00	
3.3.90.39.00	OUTROS SERVIÇOS DE TERCEIROS - PESSOA JURÍDICA	520.000,00	
3.3.90.40.00	SERVIÇOS DE TECNOLOGIA DA INFORMAÇÃO E COMU	25.000,00	
3.3.90.92.00	DESPESAS DE EXERCÍCIOS ANTERIORES	13.000,00	
4.4.90.51.00	OBRAS E INSTALAÇÕES	185.000,00	
4.4.90.52.00	EQUIPAMENTOS E MATERIAL PERMANENTE	81.600,00	
4.4.90.61.00	AQUISIÇÃO DE IMÓVEIS	4.900,00	
<b>TOTAL</b>			<b>5.499.600,00</b>

FRANCISCO PEREIRA DA SILVA FILHO  
 PREFEITURA MUNICIPAL  
 101.973.428-09



PREF MUNIC DE TANQUE DO PIAUI  
RUA 1º DE OUTUBRO, 168 - CNPJ:01612616/0001-86

Orçamento Programa - Exercício de 2020

Página 1

**ANÁLISE DE APLICAÇÃO NO ENSINO**

Lei: , Data:

RECEITAS RESULTANTE DE IMPOSTOS (Caput do art. 212 da Constituição)	Valor Previsto	Obrig.(25%)
<b>1. RECEITAS DE IMPOSTOS</b>	<b>222.500,00</b>	<b>55.625,00</b>
1.1 - Receita Resultante do Imposto sobre a Propriedade Predial e Territorial Urbana - IPTU	8.000,00	2.000,00
1.1.1 - IPTU	6.000,00	1.500,00
1.1.2 - Multas, Juros de Mora, Dívida Ativa e Outros Encargos do IPTU	2.000,00	500,00
1.2 - Receitas Resultante do Imposto sobre Transmissão Inter Vivos - ITBI	3.000,00	750,00
1.2.1 - ITBI	3.000,00	750,00
1.2.2 - Multas, Juros de Mora, Dívida Ativa e Outros Encargos do ITBI	0,00	0,00
1.3 - Receitas Resultante do Imposto sobre Serviços de Qualquer Natureza - ISS	110.000,00	27.500,00
1.3.1 - ISS	110.000,00	27.500,00
1.3.2 - Multas, Juros de Mora, Dívida Ativa e Outros Encargos do ISS	0,00	0,00
1.4 - Receitas Resultante do Imposto de Renda Retido na Fonte - IRRF	101.500,00	25.375,00
<b>2. RECEITAS DE TRANSFERÊNCIAS CONSTITUCIONAIS E LEGAIS</b>	<b>9.520.740,00</b>	<b>2.380.185,00</b>
2.1 - Cota-Parte FPM	9.155.200,00	2.288.800,00
2.1.1 - Parcela referente à CF, art. 159, I alínea b	8.536.800,00	2.134.200,00
2.1.2 - Parcela referente à CF, art. 159, I alínea d	304.400,00	76.100,00
2.1.3 - Parcela referente à CF, art. 159, I alínea e	314.000,00	78.500,00
2.2 - Cota-Parte ICMS	325.300,00	81.325,00
2.3 - ICMS-Desoneração - L.C. nº87/1996	1.260,00	315,00
2.4 - Cota-Parte IPI-Exportação	1.260,00	315,00
2.5 - Cota-Parte ITR	3.700,00	925,00
2.6 - Cota-Parte IPVA	34.020,00	8.505,00
2.7 - Cota-Parte IOF-Ouro	0,00	0,00
<b>3. TOTAL DA RECEITA DE IMPOSTOS (1+2)</b>	<b>9.743.240,00</b>	<b>2.435.810,00</b>
<b>RECEITAS ADICIONAIS PARA FINANCIAMENTO DO ENSINO</b>	<b>Valor Previsto</b>	<b>Obrig.(100%)</b>
4. RECEITA DA APLICAÇÃO FINANCEIRA DE OUTROS RECURSOS DE IMPOSTOS VINCULADOS AO ENSINO	0,00	0,00
<b>5. RECEITA DE TRANSFERÊNCIA DO FNDE</b>	<b>294.390,00</b>	<b>294.390,00</b>
5.1 - Transferências do Salário-Educação	89.000,00	89.000,00
5.2 - Transferências Diretas - PDDE	15.500,00	15.500,00
5.3 - Transferências Diretas - PNAE	57.500,00	57.500,00
5.4 - Transferências Diretas - PNATE	99.150,00	99.150,00
5.5 - Outras Transferências do FNDE	33.240,00	33.240,00
5.6 - Aplicação Financeira dos Recursos do FNDE	0,00	0,00
<b>6. RECEITA DE TRANSFERÊNCIAS DE CONVÊNIOS</b>	<b>246.510,00</b>	<b>246.510,00</b>
6.1 - Transferências de Convênios	246.510,00	246.510,00
6.2 - Aplicação Financeira dos Recursos de Convênios	0,00	0,00
7. RECEITA DE OPERAÇÕES DE CRÉDITO	0,00	0,00
8. OUTRAS RECEITAS PARA FINANCIAMENTO DO ENSINO	3.105.491,50	3.105.491,50
<b>9. TOTAL DAS OUTRAS RECEITAS ADICIONAIS DO ENSINO (4+5+6+7+8)</b>	<b>3.646.391,50</b>	<b>3.646.391,50</b>

PREF MUNIC DE TANQUE DO PIAUI  
RUA 1º DE OUTUBRO, 168 - CNPJ:01612616/0001-86

Orçamento Programa - Exercício de 2020

Página 2

**ANÁLISE DE APLICAÇÃO NO ENSINO**

Lei: , Data:

RECEITAS DO FUNDEB	Valor Previsto
<b>10. RECEITAS DESTINADAS AO FUNDEB</b>	<b>1.780.468,00</b>
10.1 - Cota-Parte FPM Destinada ao FUNDEB - (20% de 2.1.1)	1.707.360,00
10.2 - Cota-Parte ICMS Destinada ao FUNDEB - (20% de 2.2)	65.060,00
10.3 - ICMS - Desoneração Destinada ao FUNDEB - (20% de 2.3)	252,00
10.4 - Cota-Parte IPI-Exportação Destinada ao FUNDEB - (20% de 2.4)	252,00
10.5 - Cota-Parte ITR Destinada ao FUNDEB - (20% de 2.5)	740,00
10.6 - Cota-Parte IPVA Destinada ao FUNDEB - (20% de 2.6)	6.804,00
<b>11. RECEITAS RECEBIDAS DO FUNDEB</b>	<b>2.842.350,00</b>
11.1 - Transferências de Recursos do FUNDEB	2.107.300,00
11.2 - Complementação da União ao FUNDEB	730.050,00
11.3 - Receita de Aplicação Financeira dos Recursos do FUNDEB	5.000,00
<b>12. RESULTADO LÍQUIDO DAS TRANSFERÊNCIAS DO FUNDEB (11.1 - 10)</b>	<b>326.832,00</b>
12.1 - ACRÉSCIMO RESULTANTE DAS TRANSFERÊNCIAS DO FUNDEB	326.832,00
12.2 - DECRÉSCIMO RESULTANTE DAS TRANSFERÊNCIAS DO FUNDEB	0,00
<b>DESPESAS DO FUNDEB</b>	<b>Valor Fixado</b>
<b>13. ORÇADO DOS PROFISSIONAIS DO MAGISTÉRIO</b>	<b>2.084.000,00</b>
13.1 - Com Educação Infantil	504.000,00
13.2 - Com Ensino Fundamental	1.580.000,00
<b>14. OUTRAS DESPESAS</b>	<b>758.350,00</b>
14.1 - Com Educação Infantil	76.400,00
14.2 - Com Ensino Fundamental	681.950,00
<b>15. TOTAL DAS DESPESAS DO FUNDEB (13+14)</b>	<b>2.842.350,00</b>
<b>16. TOTAL DAS DESPESAS DO FUNDEB PARA FINS DE LIMITE (15)</b>	<b>100,00</b>
16.1 - Mínimo de 60% do FUNDEB na Remuneração do Magistério ((13)/(11)x100%)	73,32
16.2 - Máximo de 40% em Despesa com MDE, que não Remuneração do Magistério ((14)/(11)x100%)	26,68
<b>DESPESAS COM MANUTENÇÃO/DESENV.DO ENSINO CUSTEADAS COM RECEITA RESULTANTE DE IMPOSTOS E RECURSOS DO FUNDEB</b>	<b>Valor Fixado</b>
<b>17. EDUCAÇÃO INFANTIL</b>	<b>723.800,00</b>
17.1 - Creche	2.000,00
17.1.1 - Despesas Custeadas com Recursos do FUNDEB	2.000,00
17.1.2 - Despesas Custeadas com Outros Recursos de Impostos	0,00
17.2 Pré-escola	721.800,00
17.2.1 - Despesas Custeadas com Recursos do FUNDEB	578.400,00
17.2.2 - Despesas Custeadas com Outros Recursos de Impostos	143.400,00
<b>18. ENSINO FUNDAMENTAL</b>	<b>3.547.250,00</b>
18.1 - Despesas Custeadas com Recursos do FUNDEB	2.261.950,00
18.2 - Despesas Custeadas com Outros Recursos de Impostos	1.285.300,00
<b>OUTRAS DESPESAS DO MDE</b>	<b>Valor Fixado</b>
19. ENSINO MÉDIO	0,00
20. ENSINO SUPERIOR	0,00
21. ENSINO PROFISSIONAL NÃO INTEGRADO AO ENSINO REGULAR	0,00

**PREF MUNIC DE TANQUE DO PIAUÍ**

RUA 1º DE OUTUBRO, 168 - CNPJ:01612616/0001-86

Orçamento Programa - Exercício de 2020

Página 3

**ANÁLISE DE APLICAÇÃO NO ENSINO**

Lei: , Data:

22. OUTRAS	142.400,00
<b>23. TOTAL DAS DESPESAS COM AÇÕES TÍPICAS DE MANUTENÇÃO E DESENVOLVIMENTO (17+18+19+20+21+22)</b>	<b>4.413.450,00</b>
<b>DEDUÇÕES CONSIDERADAS PARA FINS DE LIMITE CONSTITUCIONAL</b>	
24. RESULTADOS LÍQUIDOS DAS TRANSFERÊNCIAS DO FUNDEB = (12)	326.832,00
25. DESPESAS CUSTEADAS COM A COMPLEMENTAÇÃO DO FUNDEB NO EXERCÍCIO	750.050,00
<b>26. TOTAL DAS DEDUÇÕES CONSIDERADAS PARA FINS DE LIMITE (24+25)</b>	<b>1.076.882,00</b>
27. TOTAL DAS DESPESAS PARA FINS DE LIMITE ((17+18)-26)	3.194.168,00
28. PERCENTUAL DE APLICAÇÃO EM MDE SOBRE A RECEITA LÍQUIDA DE IMPOSTOS ((27)/(3)x100) - LIMITE 25%	32,78
<b>OUTRAS INFORMAÇÕES PARA CONTROLE</b>	
29. DESPESAS CUSTEADAS COM A APLICAÇÃO FINANCEIRA DE OUTROS RECURSOS DE IMPOSTOS VINCULADOS AO ENSINO	0,00
30. DESPESAS CUSTEADAS COM A CONTRIBUIÇÃO SOCIAL DO SALÁRIO-EDUCAÇÃO	89.000,00
31. DESPESAS CUSTEADAS COM OPERAÇÕES DE CRÉDITO	0,00
32. DESPESAS CUSTEADAS COM OUTRAS RECEITAS PARA FINANCIAMENTO DO ENSINO	3.535.391,50
<b>33. TOTAL DAS OUTRAS DESPESAS CUSTEADAS COM RECEITAS ADICIONAIS PARA FINANCIAMENTO DO ENSINO (29+30+31+32)</b>	<b>3.624.391,50</b>
<b>34. TOTAL GERAL DAS DESPESAS COM MDE (23+33)</b>	<b>8.037.841,50</b>

**PREF MUNIC DE TANQUE DO PIAUÍ**

RUA 1º DE OUTUBRO, 168 - CNPJ:01612616/0001-86

Orçamento Programa - Exercício de 2020

Quadro 16

Página 1

**ANÁLISE DE APLICAÇÃO NA SAÚDE**

Lei: , Data:

RECEITAS RESULTANTE DE IMPOSTOS (Caput do art. 212 da Constituição)	Previsão	Obrig.(15%)
<b>1. RECEITAS DE IMPOSTOS</b>	<b>222.500,00</b>	<b>33.375,00</b>
1.1 - Receita Resultante do Imposto sobre a Propriedade Predial e Territorial Urbana - IPTU	8.000,00	1.200,00
1.1.1 - IPTU	6.000,00	900,00
1.1.2 - Multas, Juros de Mora, Dívida Ativa e Outros Encargos do IPTU	2.000,00	300,00
1.2 - Receitas Resultante do Imposto sobre Transmissão Inter Vivos - ITBI	3.000,00	450,00
1.2.1 - ITBI	3.000,00	450,00
1.2.2 - Multas, Juros de Mora, Dívida Ativa e Outros Encargos do ITBI	0,00	0,00
1.3 - Receitas Resultante do Imposto sobre Serviços de Qualquer Natureza - ISS	110.000,00	16.500,00
1.3.1 - ISS	110.000,00	16.500,00
1.3.2 - Multas, Juros de Mora, Dívida Ativa e Outros Encargos do ISS	0,00	0,00
1.4 - Receitas Resultante do Imposto de Renda Retido na Fonte - IRRF	101.500,00	15.225,00
<b>2. RECEITAS DE TRANSFERÊNCIAS CONSTITUCIONAIS E LEGAIS</b>	<b>8.902.340,00</b>	<b>1.335.351,00</b>
2.1 - Cota-Parte FPM	8.536.800,00	1.280.520,00
2.2 - Cota-Parte ITR	3.700,00	555,00
2.3 - Cota-Parte IPVA	34.020,00	5.103,00
2.4 - Cota-Parte ICMS	325.300,00	48.795,00
2.5 - Cota-Parte IPI-Exportação	1.260,00	189,00
2.6 - Compensação Financeira Provenientes de Impostos e Transf. Constitucionais	1.260,00	189,00
2.6.1 - Desoneração ICMS (LC 87/96)	1.260,00	189,00
2.6.2 - Outras	0,00	0,00
<b>3 - TOTAL DAS RECEITAS RESULTANTES DE IMPOSTOS E TRANSFERÊNCIAS CONSTITUCIONAIS E LEGAIS = (1 + 2)</b>	<b>9.124.840,00</b>	<b>1.368.726,00</b>
<b>4. DESPESAS COM AÇÕES E SERVIÇOS PÚBLICOS DE SAÚDE (ASPS) - POR SUBFUNÇÃO E CATEGORIA ECONÔMICA</b>	<b>Fixado</b>	
4.1 - ATENÇÃO BÁSICA	1.372.200,00	
4.1.1 - Despesas Correntes	1.360.200,00	
4.1.2 - Despesas de Capital	12.000,00	
4.2 - ASSISTÊNCIA HOSPITALAR E AMBULATORIAL	0,00	
4.2.1 - Despesas Correntes	0,00	
4.2.2 - Despesas de Capital	0,00	
4.3 - SUPORTE PROFILÁTICO E TERAPÊUTICO	0,00	
4.3.1 - Despesas Correntes	0,00	
4.3.2 - Despesas de Capital	0,00	
4.4 - VIGILÂNCIA SANITÁRIA	0,00	
4.4.1 - Despesas Correntes	0,00	
4.4.2 - Despesas de Capital	0,00	
4.5 - VIGILÂNCIA EPIDEMIOLÓGICA	0,00	
4.5.1 - Despesas Correntes	0,00	
4.5.2 - Despesas de Capital	0,00	
4.6 - ALIMENTAÇÃO E NUTRIÇÃO	0,00	
4.6.1 - Despesas Correntes	0,00	
4.6.2 - Despesas de Capital	0,00	

**PREF MUNIC DE TANQUE DO PIAUI**

RUA 1ª DE OUTUBRO, 168 - CNPJ:01612616/0001-86

Orçamento Programa - Exercício de 2020

Quadro 16

Página 2

Lei: , Data:

**ANÁLISE DE APLICAÇÃO NA SAÚDE**

<b>4.7 - OUTRAS SUBFUNÇÕES (X)</b>	<b>0,00</b>
4.7.1 - Despesas Correntes	0,00
4.7.2 - Despesas de Capital	0,00
<b>5 - TOTAL (4.1 + 4.2 + 4.3 + 4.4 + 4.5 + 4.6 + 4.7)</b>	<b>1.372.200,00</b>
<b>6 - APURAÇÃO DO CUMPRIMENTO DO LIMITE MÍNIMO PARA APLICAÇÃO EM ASPs</b>	
6.1 - Diferença entre o Valor Aplicado e a Despesa Mínima a ser Aplicada (5 - 3)	3.474,00
6.2 - PERCENTUAL DA RECEITA DE IMPOSTOS E TRANSFERÊNCIAS CONSTITUCIONAIS E LEGAIS APLICADO EM ASPs(5 /3) * 100 (Mínimo de 15	15,04
<b>7 - RECEITAS ADICIONAIS PARA O FINANCIAMENTO DA SAÚDE NÃO COMPUTADAS NO CÁLCULO DO MÍNIMO</b>	
<b>7.1 - RECEITAS DE TRANSFERÊNCIAS PARA A SAÚDE</b>	<b>1.585.300,00</b>
7.1.1 - Proveniente da União - Fundo a Fundo	1.441.300,00
7.1.2 - Proveniente dos Estados	144.000,00
7.1.3 - Proveniente de outros Municípios	0,00
<b>7.2 - RECEITA DE OPERAÇÕES DE CRÉDITO INTERNAS E EXTERNAS VINCULADAS A SAÚDE</b>	<b>0,00</b>
<b>7.3 - OUTRAS RECEITAS</b>	<b>3.000,00</b>
<b>8 - TOTAL DE RECEITAS ADICIONAIS PARA FINANCIAMENTO DA SAÚDE (7.1 + 7.2 + 7.3)</b>	<b>1.588.300,00</b>
<b>9 - DESPESAS COM SAÚDE POR SUBFUNÇÕES E CATEGORIA ECONÔMICA NÃO COMPUTADAS NO CÁLCULO DO MÍNIMO</b>	
<b>9.1 - ATENÇÃO BÁSICA</b>	<b>1.640.800,00</b>
9.1.1 - Despesas Correntes	1.463.800,00
9.1.2 - Despesas de Capital	177.000,00
<b>9.2 - ASSISTÊNCIA HOSPITALAR E AMBULATORIAL</b>	<b>0,00</b>
9.2.1 - Despesas Correntes	0,00
9.2.2 - Despesas de Capital	0,00
<b>9.3 - SUPORTE PROFILÁTICO E TERAPÊUTICO</b>	<b>0,00</b>
9.3.1 - Despesas Correntes	0,00
9.3.2 - Despesas de Capital	0,00
<b>9.4 - VIGILÂNCIA SANITÁRIA</b>	<b>46.500,00</b>
9.4.1 - Despesas Correntes	45.000,00
9.4.2 - Despesas de Capital	1.500,00
<b>9.5 - VIGILÂNCIA EPIDEMIOLÓGICA</b>	<b>43.900,00</b>
9.5.1 - Despesas Correntes	42.900,00
9.5.2 - Despesas de Capital	1.000,00
<b>9.6 - ALIMENTAÇÃO E NUTRIÇÃO</b>	<b>0,00</b>
9.6.1 - Despesas Correntes	0,00
9.6.2 - Despesas de Capital	0,00
<b>9.7 - OUTRAS SUBFUNÇÕES</b>	<b>0,00</b>
9.7.1 - Despesas Correntes	0,00
9.7.2 - Despesas de Capital	0,00
<b>10 - TOTAL DAS DESPESAS NÃO COMPUTADAS NO CÁLCULO DO MÍNIMO (9.1 + 9.2 + 9.3 + 9.4 + 9.5 + 9.6 + 9.7)</b>	<b>1.731.200,00</b>

**PREF MUNIC DE TANQUE DO PIAUI**

RUA 1ª DE OUTUBRO, 168 - CNPJ:01612616/0001-86

Orçamento Programa - Exercício de 2020

Quadro 16

Página 3

Lei: , Data:

**ANÁLISE DE APLICAÇÃO NA SAÚDE**

<b>19 - DESPESAS TOTAIS COM SAÚDE (Computadas e não computadas no cálculo do limite mínimo)</b>	
20 - ATENÇÃO BÁSICA (4.1 + 9.1)	3.013.000,00
21 - ASSISTÊNCIA HOSPITALAR E AMBULATORIAL (4.2 + 9.2)	0,00
22 - SUPORTE PROFILÁTICO E TERAPÊUTICO (4.3 + 9.3)	0,00
23 - VIGILÂNCIA SANITÁRIA (4.4 + 9.4)	46.500,00
24 - VIGILÂNCIA EPIDEMIOLÓGICA (4.5 + 9.5)	43.900,00
25 - ALIMENTAÇÃO E NUTRIÇÃO (4.6 + 9.6)	0,00
26 - OUTRAS SUBFUNÇÕES (4.7 + 9.7)	0,00
<b>27 - TOTAL DAS DESPESAS COM SAÚDE (20 + 21 + 22 + 23 + 24 + 25 + 26)</b>	<b>3.103.400,00</b>

**PREF MUNIC DE TANQUE DO PIAUI**

RUA 1º DE OUTUBRO, 168 - CNPJ:01612616/0001-86

Orçamento Programa - Exercício de 2020

**DESPESA POR ELEMENTO ECONÔMICO**

Quadro 18

Página 1

Lei: , Data:

Cod.	Descrição	Elemento	Grupo/Mod	Categoria
3. 0. 00. 00	DESPESAS CORRENTES			<u>15.171.908,50</u>
3. 1. 00. 00	PESSOAL E ENCARGOS SOCIAIS		<u>8.088.698,50</u>	
3. 1. 90. 00	APLICAÇÕES DIRETAS		8.088.698,50	
3. 1. 90. 04	CONTRATAÇÃO POR TEMPO DETERMINADO	802.100,00		
3. 1. 90. 11	VENCIMENTOS E VANTAGENS FIXAS - PESSOAL CIVIL	5.672.840,00		
3. 1. 90. 13	OBRIGAÇÕES PATRONAIS	1.462.458,50		
3. 1. 90. 16	OUTRAS DESPESAS VARIÁVEIS - PESSOAL CIVIL	66.400,00		
3. 1. 90. 91	SENTENÇAS JUDICIAIS	35.700,00		
3. 1. 90. 92	DESPESAS DE EXERCÍCIOS ANTERIORES	44.200,00		
3. 1. 90. 94	INDENIZAÇÕES E RESTITUIÇÕES TRABALHISTAS	5.000,00		
3. 2. 00. 00	JUROS E ENCARGOS DA DÍVIDA		<u>1.000,00</u>	
3. 2. 90. 00	APLICAÇÕES DIRETAS		1.000,00	
3. 2. 90. 21	JUROS SOBRE A DÍVIDA POR CONTRATO	1.000,00		
3. 3. 00. 00	OUTRAS DESPESAS CORRENTES		<u>7.082.210,00</u>	
3. 3. 50. 00	TRANSFERÊNCIAS A INSTITUIÇÕES PRIVADAS SEM FINS LUCRATIVOS		24.200,00	
3. 3. 50. 41	CONTRIBUIÇÕES	24.200,00		
3. 3. 90. 00	APLICAÇÕES DIRETAS		7.058.010,00	
3. 3. 90. 14	DIÁRIAS - CIVIL	236.900,00		
3. 3. 90. 30	MATERIAL DE CONSUMO	2.269.500,00		
3. 3. 90. 31	PREMIAÇÕES CULTURAIS, ARTÍSTICAS, CIENTÍFICAS, DESPORTIVAS	21.000,00		
3. 3. 90. 32	MATERIAL, BEM OU SERVIÇO PARA DISTRIBUIÇÃO GRATUITA	29.000,00		
3. 3. 90. 33	PASSAGENS E DESPESAS COM LOCOMOÇÃO	528.500,00		
3. 3. 90. 35	SERVIÇOS DE CONSULTORIA	365.000,00		
3. 3. 90. 36	OUTROS SERVIÇOS DE TERCEIROS - PESSOA FÍSICA	1.036.800,00		
3. 3. 90. 39	OUTROS SERVIÇOS DE TERCEIROS - PESSOA JURÍDICA	2.293.310,00		
3. 3. 90. 40	SERVIÇOS DE TECNOLOGIA DA INFORMAÇÃO E COMUNICAÇÃO	42.000,00		
3. 3. 90. 47	OBRIGAÇÕES TRIBUTÁRIAS E CONTRIBUTIVAS	180.000,00		
3. 3. 90. 92	DESPESAS DE EXERCÍCIOS ANTERIORES	50.000,00		
3. 3. 90. 93	INDENIZAÇÕES E RESTITUIÇÕES	6.000,00		
4. 0. 00. 00	DESPESAS DE CAPITAL			<u>4.175.191,50</u>
4. 4. 00. 00	INVESTIMENTOS		<u>4.023.891,50</u>	
4. 4. 90. 00	APLICAÇÕES DIRETAS		4.023.891,50	
4. 4. 90. 51	OBRAS E INSTALAÇÕES	2.687.500,00		
4. 4. 90. 52	EQUIPAMENTOS E MATERIAL PERMANENTE	1.211.091,50		
4. 4. 90. 61	AQUISIÇÃO DE IMÓVEIS	125.300,00		
4. 5. 00. 00	INVERSÕES FINANCEIRAS		<u>21.300,00</u>	
4. 5. 90. 00	APLICAÇÕES DIRETAS		21.300,00	
4. 5. 90. 61	AQUISIÇÃO DE IMÓVEIS	21.300,00		
4. 6. 00. 00	AMORTIZAÇÃO DA DÍVIDA		<u>130.000,00</u>	
4. 6. 90. 00	APLICAÇÕES DIRETAS		130.000,00	
4. 6. 90. 71	PRINCIPAL DA DÍVIDA CONTRATUAL RESGATADO	130.000,00		
9. 0. 00. 00	RESERVA DE CONTINGÊNCIA			<u>220.000,00</u>
9. 9. 00. 00	RESERVA DE CONTINGÊNCIA		<u>220.000,00</u>	
9. 9. 99. 00	RESERVA DE CONTINGÊNCIA		220.000,00	
9. 9. 99. 99	RESERVA DE CONTINGÊNCIA	220.000,00		

**PREF MUNIC DE TANQUE DO PIAUI**  
 RUA 1º DE OUTUBRO, 168 - CNPJ:01612616/0001-86  
 Orçamento Programa - Exercício de 2020  
**DESPESA POR ELEMENTO ECONÔMICO**

Quadro 18  
 Página 2  
 Lei: , Data:

Cod.	Descrição	Elemento	Grupo/Mod	Categoria
<b>TOTAL</b>				19.567.100,00

FRANCISCO PEREIRA DA SILVA FILHO  
 PREFEITURA MUNICIPAL  
 101.973.428-09

**PREF MUNIC DE TANQUE DO PIAUI**  
 RUA 1º DE OUTUBRO, 168 - CNPJ:01612616/0001-86  
 Orçamento Programa - Exercício de 2020  
**RECEITA/DESPESA POR FONTE DE RECURSO**

Quadro 19  
 Página 1  
 LeiData

Fonte	FRG.FRC.	Descrição	PREVISÃO	
			RECEITA	DESPESA
001	Recursos Ordinários		8.706.398,50	8.706.458,50
00	Recursos Ordinários		8.706.398,50	8.706.458,50
110	Transferências do FUNDEB - Controle Unificado		2.842.350,00	0,00
00	Recursos Ordinários		2.842.350,00	0,00
112	Transferências do FUNDEB 60%		0,00	2.084.000,00
00	Recursos Ordinários		0,00	2.084.000,00
113	Transferências do FUNDEB 40%		0,00	758.350,00
00	Recursos Ordinários		0,00	758.350,00
120	Transferência do Salário-Educação		89.000,00	89.000,00
00	Recursos Ordinários		89.000,00	89.000,00
121	Transferências de Recursos do FNDE Referentes ao Programa Dinheiro Dir		15.500,00	15.500,00
00	Recursos Ordinários		15.500,00	15.500,00
122	Transferências de Recursos do FNDE Referentes ao Programa Nacional de		57.500,00	57.500,00
00	Recursos Ordinários		57.500,00	57.500,00
123	Transferências de Recursos do FNDE Referentes ao Programa Nacional de		99.150,00	99.150,00
00	Recursos Ordinários		99.150,00	99.150,00
124	Outras Transferências de Recursos do FNDE		33.240,00	33.240,00
00	Recursos Ordinários		33.240,00	33.240,00
125	Transferências de Convênios ou de Contratos de Repasse vinculados à Ed		246.510,00	246.510,00
00	Recursos Ordinários		246.510,00	246.510,00
190	Outros Recursos Vinculados à Educação		3.105.491,50	3.105.491,50
00	Recursos Ordinários		3.105.491,50	3.105.491,50
213	Transferências Fundo a Fundo de Recursos do SUS provenientes do Govern		144.000,00	144.000,00
00	Recursos Ordinários		144.000,00	144.000,00
214	Transferências Fundo a Fundo de Recursos do SUS provenientes do Govern		2.432.600,00	2.432.600,00
00	Recursos Ordinários		2.432.600,00	2.432.600,00
215	Transferências Fundo a Fundo de Recursos do SUS provenientes do Govern		100.800,00	100.800,00
00	Recursos Ordinários		100.800,00	100.800,00
311	Transferência de Recursos do Fundo Nacional de Assistência Social – FN		611.900,00	611.900,00
00	Recursos Ordinários		611.900,00	611.900,00
510	Outras Transferências de Convênios da União		1.027.660,00	1.027.600,00
00	Recursos Ordinários		1.027.660,00	1.027.600,00
520	Outras Transferências de Convênios dos Estados		55.000,00	55.000,00
00	Recursos Ordinários		55.000,00	55.000,00
<b>TOTAL</b>			19.567.100,00	19.567.100,00

**LEGENDA**

FRI: Fonte de Recurso Iduso  
 FRG: Fonte de Recurso Grupo  
 FRC: Fonte de Recurso Código  
 DET: Fonte de Recurso Detalhamento  
 STN: Fonte de Recurso STN  
 VG: Vínculo Grupo  
 VC: Vínculo Código

**PREF MUNIC DE TANQUE DO PIAUI**

 RUA 1º DE OUTUBRO, 168  
 01612616/0001-86

Exercício: 2020

**CONSOLIDAÇÃO GERAL DA DESPESA**

Lei: , Data:

CODIGO	ESPECIFICAÇÃO	DOTAÇÃO
01	PREFEITURA MUNICIPAL DE TANQUE DO PIAUI	10.616.000,00
02	FUNDEB - TANQUE DO PIAUI	2.842.350,00
03	FUNDO MUNICIPAL DE SAUDE DE TANQUE DO PIAUI	4.097.600,00
04	FUNDO MUNICIPAL DE ASSISTÊNCIA SOCIAL	1.322.300,00
05	CAMARA MUNICIPAL DE TANQUE DO PIAUI	688.850,00
<b>TOTAL</b>		<b>19.567.100,00</b>

 FRANCISCO PEREIRA DA SILVA FILHO  
 PREFEITURA MUNICIPAL  
 101.973.428-09

16 Anos

**PREF MUNIC DE TANQUE DO PIAUI**

 RUA 1º DE OUTUBRO, 168  
 01612616/0001-86

Exercício: 2020

**COMPARATIVO DA RECEITA ORÇADA COM ARRECADADA**

Página 1

Lei: , Data:

CODIGO	ESPECIFICAÇÃO	ORÇADA
01	PREFEITURA MUNICIPAL DE TANQUE DO PIAUI	13.374.450,00
02	FUNDEB - TANQUE DO PIAUI	2.842.350,00
03	FUNDO MUNICIPAL DE SAUDE DE TANQUE DO PIAUI	2.732.400,00
04	FUNDO MUNICIPAL DE ASSISTÊNCIA SOCIAL	617.900,00
<b>TOTAL</b>		<b>19.567.100,00</b>

**PREF MUNIC DE TANQUE DO PIAUI**

RUA 1º DE OUTUBRO, 168 - CNPJ:01612616/0001-86

Orçamento Programa - Exercício de 2020

**ANÁLISE DA DESPESA EM PORCENTAGEM**

Quadro 22

Página 1

Lei: , Data:

Código	Especificação	Elemento	Modalidade	Grupo	Categoria Econômica
3.0.00.00	DESPESAS CORRENTES	0	0	0	77,5378
3.1.00.00	PESSOAL E ENCARGOS SOCIAIS	0	0	41,3383	0
3.1.90.00	APLICAÇÕES DIRETAS	0	41,3383	0	0
3.1.90.04	CONTRATAÇÃO POR TEMPO DETERMINADO	4,0992	0	0	0
3.1.90.11	VENCIMENTOS E VANTAGENS FIXAS - PESSOAL CIVIL	28,9917	0	0	0
3.1.90.13	OBRIGAÇÕES PATRONAIS	7,4741	0	0	0
3.1.90.16	OUTRAS DESPESAS VARIÁVEIS - PESSOAL CIVIL	0,3393	0	0	0
3.1.90.91	SENTENÇAS JUDICIAIS	0,1824	0	0	0
3.1.90.92	DESPESAS DE EXERCÍCIOS ANTERIORES	0,2259	0	0	0
3.1.90.94	INDENIZAÇÕES E RESTITUIÇÕES TRABALHISTAS	0,0256	0	0	0
3.2.00.00	JUROS E ENCARGOS DA DÍVIDA	0	0	0,0051	0
3.2.90.00	APLICAÇÕES DIRETAS	0	0,0051	0	0
3.2.90.21	JUROS SOBRE A DÍVIDA POR CONTRATO	0,0051	0	0	0
3.3.00.00	OUTRAS DESPESAS CORRENTES	0	0	36,1945	0
3.3.50.00	TRANSFERÊNCIAS A INSTITUIÇÕES PRIVADAS SEM FINS LUCRATIVOS	0	0,1237	0	0
3.3.50.41	CONTRIBUIÇÕES	0,1237	0	0	0
3.3.90.00	APLICAÇÕES DIRETAS	0	36,0708	0	0
3.3.90.14	DIÁRIAS - CIVIL	1,2107	0	0	0
3.3.90.30	MATERIAL DE CONSUMO	11,5986	0	0	0
3.3.90.31	PREMIAÇÕES CULTURAIS, ARTÍSTICAS, CIENTÍFICAS, DESPORTIVAS	0,1073	0	0	0
3.3.90.32	MATERIAL, BEM OU SERVIÇO PARA DISTRIBUIÇÃO GRATUITA	0,1482	0	0	0
3.3.90.33	PASSAGENS E DESPESAS COM LOCOMOÇÃO	2,701	0	0	0
3.3.90.35	SERVIÇOS DE CONSULTORIA	1,8654	0	0	0
3.3.90.36	OUTROS SERVIÇOS DE TERCEIROS - PESSOA FÍSICA	5,2987	0	0	0
3.3.90.39	OUTROS SERVIÇOS DE TERCEIROS - PESSOA JURÍDICA	11,7202	0	0	0
3.3.90.40	SERVIÇOS DE TECNOLOGIA DA INFORMAÇÃO E COMUNICAÇÃO - PJ	0,2146	0	0	0
3.3.90.47	OBRIGAÇÕES TRIBUTÁRIAS E CONTRIBUTIVAS	0,9199	0	0	0
3.3.90.92	DESPESAS DE EXERCÍCIOS ANTERIORES	0,2555	0	0	0
3.3.90.93	INDENIZAÇÕES E RESTITUIÇÕES	0,0307	0	0	0
4.0.00.00	DESPESAS DE CAPITAL	0	0	0	21,3378
4.4.00.00	INVESTIMENTOS	0	0	20,5646	0
4.4.90.00	APLICAÇÕES DIRETAS	0	20,5646	0	0
4.4.90.51	OBRAS E INSTALAÇÕES	13,7348	0	0	0
4.4.90.52	EQUIPAMENTOS E MATERIAL PERMANENTE	6,1894	0	0	0
4.4.90.61	AQUISIÇÃO DE IMÓVEIS	0,6404	0	0	0
4.5.00.00	INVERSÕES FINANCEIRAS	0	0	0,1089	0
4.5.90.00	APLICAÇÕES DIRETAS	0	0,1089	0	0
4.5.90.61	AQUISIÇÃO DE IMÓVEIS	0,1089	0	0	0
4.6.00.00	AMORTIZAÇÃO DA DÍVIDA	0	0	0,6644	0
4.6.90.00	APLICAÇÕES DIRETAS	0	0,6644	0	0
4.6.90.71	PRINCIPAL DA DÍVIDA CONTRATUAL RESGATADO	0,6644	0	0	0
9.0.00.00	RESERVA DE CONTINGÊNCIA	0	0	0	1,1243
9.9.00.00	RESERVA DE CONTINGÊNCIA	0	0	1,1243	0
9.9.99.00	RESERVA DE CONTINGÊNCIA	0	1,1243	0	0
9.9.99.99	RESERVA DE CONTINGÊNCIA	1,1243	0	0	0

**PREF MUNIC DE TANQUE DO PIAUI**

RUA 1º DE OUTUBRO, 168 - CNPJ:01612616/0001-86

Orçamento Programa - Exercício de 2020

**ANÁLISE DA DESPESA EM PORCENTAGEM**

Quadro 22

Página 2

Lei: , Data:

Código	Especificação	Elemento	Modalidade	Grupo	Categoria Econômica
<b>TOTAL</b>					100,00

FRANCISCO PEREIRA DA SILVA FILHO  
PREFEITURA MUNICIPAL  
101.973.428-09

**PREF MUNIC DE TANQUE DO PIAUI**

RUA 1º DE OUTUBRO, 168 - CNPJ:01612616/0001-86

Orçamento Programa - Exercício de 2020

**QUADRO AUXILIAR DE DETALHAMENTO DA DESPESA**

Página 1

Lei: , Data:

PODER	01	PODER LEGISLATIVO							
ORGÃO	01	CÂMARA MUNICIPAL							
UNIDADE	00	CÂMARA MUNICIPAL							
Aplicação Programada	Proj/Ativ	Finalidade	Categoria	Detalhada	Total Grupo	Total Categ.	Total Func.		
		F.R. - C.A.							
INVESTIMENTOS A CARGO DA CÂMARA MUNICIPAL	01.031.0001.1001.0000						23.500,00	23.500,00	
4	DESPESAS DE CAPIT								
4	INVESTIMENTOS				23.500,00				
	OBRAS E INSTALAÇÕES		4.4.90.51.00	7.000,00					
	EQUIPAMENTOS E MATERIAL PERMANENTE		4.4.90.52.00	16.500,00					
AQUISIÇÃO DE VEICULO AUTOMOTOR	01.031.0001.1002.0000						15.000,00	15.000,00	
4	DESPESAS DE CAPIT								
4	INVESTIMENTOS				15.000,00				
	EQUIPAMENTOS E MATERIAL PERMANENTE		4.4.90.52.00	15.000,00					
MANUTENÇÃO E FUNCIONAMENTO DA CÂMARA MUNICIPAL	01.031.0001.2001.0000							650.350,00	
3	DESPESAS CORREN								
1	PESSOAL E ENCARGOS SOCIAIS				450.350,00			650.350,00	
	CONTRATAÇÃO POR TEMPO DETERMINADO		3.1.90.04.00	1.000,00					
	VENCIMENTOS E VANTAGENS FIXAS - PESSOAL CIVIL		3.1.90.11.00	366.350,00					
	OBRIGAÇÕES PATRONAIS		3.1.90.13.00	80.000,00					
	OUTRAS DESPESAS VARIÁVEIS - PESSOAL CIVIL		3.1.90.16.00	1.000,00					
	SENTENÇAS JUDICIAIS		3.1.90.91.00	1.000,00					
	DESPESAS DE EXERCÍCIOS ANTERIORES		3.1.90.92.00	1.000,00					
3	OUTRAS DESPESAS CORRENTES				200.000,00				
	CONTRIBUIÇÕES		3.3.50.41.00	24.200,00					
	DIÁRIAS - CIVIL		3.3.90.14.00	20.000,00					
	MATERIAL DE CONSUMO		3.3.90.30.00	20.000,00					
	PASSAGENS E DESPESAS COM LOCOMOÇÃO		3.3.90.33.00	8.800,00					
	SERVIÇOS DE CONSULTORIA		3.3.90.35.00	65.000,00					
	OUTROS SERVIÇOS DE TERCEIROS - PESSOA FÍSICA		3.3.90.36.00	5.000,00					
	OUTROS SERVIÇOS DE TERCEIROS - PESSOA JURÍDICA		3.3.90.39.00	50.000,00					
	DESPESAS DE EXERCÍCIOS ANTERIORES		3.3.90.92.00	7.000,00					
<b>TOTAL</b>								<b>688.850,00</b>	



**PREF MUNIC DE TANQUE DO PIAUI**  
RUA 1º DE OUTUBRO, 168 - CNPJ:01612616/0001-86

Orçamento Programa - Exercício de 2020

Página 2

**QUADRO AUXILIAR DE DETALHAMENTO DA DESPESA**

Lei: , Data:

PODER	02	PODER EXECUTIVO
ORGÃO	01	GABINETE DO PREFEITO
UNIDADE	00	GABINETE DO PREFEITO

Aplicacao Programada	Proj/Ativ	Finalidade F.R. - C.A.	Categoria	Detalhada	TotalGrupo	Total Categ.	Total Func.
MANUTENÇÃO DO GABINETE DO PREFEITO	04.122.0011.2003.0000						67.000,00
3 DESPESAS CORREN'						66.000,00	
3 OUTRAS DESPESAS CORRENTES					66.000,00		
DIÁRIAS - CIVIL			3.3.90.14.00	55.000,00			
MATERIAL DE CONSUMO			3.3.90.30.00	1.000,00			
PASSAGENS E DESPESAS COM LOCOMOÇÃO			3.3.90.33.00	5.000,00			
OUTROS SERVIÇOS DE TERCEIROS - PESSOA FÍSICA			3.3.90.36.00	2.000,00			
OUTROS SERVIÇOS DE TERCEIROS - PESSOA JURÍDICA			3.3.90.39.00	3.000,00			
4 DESPESAS DE CAPIT						1.000,00	
4 INVESTIMENTOS					1.000,00		
EQUIPAMENTOS E MATERIAL PERMANENTE			4.4.90.52.00	1.000,00			
<b>TOTAL</b>							<b>67.000,00</b>

**PREF MUNIC DE TANQUE DO PIAUI**  
RUA 1º DE OUTUBRO, 168 - CNPJ:01612616/0001-86

Orçamento Programa - Exercício de 2020

Página 3

**QUADRO AUXILIAR DE DETALHAMENTO DA DESPESA**

Lei: , Data:

PODER	02	PODER EXECUTIVO
ORGÃO	02	SECRET. MUNIC. DE ADM., FIN. E PLANEJAMENTO
UNIDADE	00	SECRET. MUNIC. DE ADM., FINANÇAS E PLANEJAMENTO

Aplicacao Programada	Proj/Ativ	Finalidade F.R. - C.A.	Categoria	Detalhada	TotalGrupo	Total Categ.	Total Func.
AQUISIÇÃO DE VEICULO AUTOMOTOR	04.122.0011.1002.0000						30.000,00
4 DESPESAS DE CAPIT						30.000,00	
4 INVESTIMENTOS					30.000,00		
EQUIPAMENTOS E MATERIAL PERMANENTE			4.4.90.52.00	30.000,00			
MANUTENÇÃO DOS SERVIÇOS DE ADMINISTRAÇÃO GERAL	04.122.0011.2005.0000						2.131.208,50
3 DESPESAS CORREN' PESSOAL E ENCARGOS SOCIAIS					1.045.208,50	2.116.208,50	
CONTRATAÇÃO POR TEMPO DETERMINADO			3.1.90.04.00	12.000,00			
VENCIMENTOS E VANTAGENS FIXAS - PESSOAL CIVIL			3.1.90.11.00	703.650,00			
OBRIGAÇÕES PATRONAIS			3.1.90.13.00	267.658,50			
OUTRAS DESPESAS VARIÁVEIS - PESSOAL CIVIL			3.1.90.16.00	6.900,00			
SENTENÇAS JUDICIAIS			3.1.90.91.00	30.000,00			
DESPESAS DE EXERCÍCIOS ANTERIORES			3.1.90.92.00	20.000,00			
INDENIZAÇÕES E RESTITUIÇÕES TRABALHISTAS			3.1.90.94.00	5.000,00			
3 OUTRAS DESPESAS CORRENTES					1.071.000,00		
DIÁRIAS - CIVIL			3.3.90.14.00	30.000,00			
MATERIAL DE CONSUMO			3.3.90.30.00	150.000,00			
PASSAGENS E DESPESAS COM LOCOMOÇÃO			3.3.90.33.00	90.000,00			
SERVIÇOS DE CONSULTORIA			3.3.90.35.00	300.000,00			
OUTROS SERVIÇOS DE TERCEIROS - PESSOA FÍSICA			3.3.90.36.00	40.000,00			
OUTROS SERVIÇOS DE TERCEIROS - PESSOA JURÍDICA			3.3.90.39.00	250.000,00			
SERVIÇOS DE TECNOLOGIA DA INFORMAÇÃO E COMUNICAÇÃO			3.3.90.40.00	15.000,00			
OBRIGAÇÕES TRIBUTÁRIAS E CONTRIBUTIVAS			3.3.90.47.00	180.000,00			
DESPESAS DE EXERCÍCIOS ANTERIORES			3.3.90.92.00	10.000,00			
INDENIZAÇÕES E RESTITUIÇÕES			3.3.90.93.00	6.000,00			
4 DESPESAS DE CAPIT						15.000,00	
4 INVESTIMENTOS					15.000,00		
EQUIPAMENTOS E MATERIAL PERMANENTE			4.4.90.52.00	15.000,00			
PUBLICAÇÃO DOS ATOS OFICIAIS	04.122.0011.2061.0000						50.000,00
3 DESPESAS CORREN' OUTRAS DESPESAS CORRENTES						50.000,00	
OUTROS SERVIÇOS DE TERCEIROS - PESSOA JURÍDICA			3.3.90.39.00	50.000,00			
CONTRIBUIÇÃO PARA A APPM	04.122.0011.2062.0000						12.000,00
3 DESPESAS CORREN' OUTRAS DESPESAS CORRENTES						12.000,00	
OUTROS SERVIÇOS DE TERCEIROS - PESSOA JURÍDICA			3.3.90.39.00	12.000,00			
MANUTENÇÃO DA JUNTA DE SERVIÇO MILITAR	04.122.0011.2063.0000						22.200,00
3 DESPESAS CORREN' PESSOAL E ENCARGOS SOCIAIS					15.000,00	21.200,00	
VENCIMENTOS E VANTAGENS FIXAS - PESSOAL CIVIL			3.1.90.11.00	15.000,00			
3 OUTRAS DESPESAS CORRENTES					6.200,00		
DIÁRIAS - CIVIL			3.3.90.14.00	2.100,00			
MATERIAL DE CONSUMO			3.3.90.30.00	2.100,00			
OUTROS SERVIÇOS DE TERCEIROS - PESSOA FÍSICA			3.3.90.36.00	1.000,00			
OUTROS SERVIÇOS DE TERCEIROS - PESSOA JURÍDICA			3.3.90.39.00	1.000,00			
4 DESPESAS DE CAPIT						1.000,00	
4 INVESTIMENTOS					1.000,00		
EQUIPAMENTOS E MATERIAL PERMANENTE			4.4.90.52.00	1.000,00			
CONSTRUÇÃO DE CAMPOS E QUADRAS POLIESPORTIVAS	27.812.0021.1035.0000						50.000,00

**PREF MUNIC DE TANQUE DO PIAUI**

RUA 1º DE OUTUBRO, 168 - CNPJ:01612616/0001-86

Orçamento Programa - Exercício de 2020

Página 4

**QUADRO AUXILIAR DE DETALHAMENTO DA DESPESA**

Lei: , Data:

PODER	02	PODER EXECUTIVO					
ORGÃO	02	SECRET. MUNIC. DE ADM., FIN. E PLANEJAMENTO					
UNIDADE	00	SECRET. MUNIC. DE ADM., FINANÇAS E PLANEJAMENTO					
Aplicacao Programada	Proj/Ativ	Finalidade	Categoria	Detalhada	Total Grupo	Total Categ.	Total Func.
		F.R. - C.A.					
CONSTRUÇÃO DE CAMPOS E QUADRAS POLIESPORTIVAS	27.812.0021.1035.0000						50.000,00
4	DESPESAS DE CAPIT					50.000,00	50.000,00
4	INVESTIMENTOS		4.4.90.51.00	50.000,00			
	OBRAS E INSTALAÇÕES						
MANUTENÇÃO DAS ATIVIDADES ESPORTIVAS	27.812.0021.2046.0000						22.300,00
3	DESPESAS CORREN					21.300,00	
1	PESSOAL E ENCARGOS SOCIAIS				3.700,00		
	VENCIMENTOS E VANTAGENS FIXAS - PESSOAL CIVIL		3.1.90.11.00	2.700,00			
	OUTRAS DESPESAS VARIÁVEIS - PESSOAL CIVIL		3.1.90.16.00	1.000,00			
3	OUTRAS DESPESAS CORRENTES				17.600,00		
	DIÁRIAS - CIVIL		3.3.90.14.00	2.100,00			
	MATERIAL DE CONSUMO		3.3.90.30.00	11.000,00			
	PREMIAÇÕES CULTURAIS, ARTÍSTICAS, CIENTÍFICAS, DESPORTI		3.3.90.31.00	1.000,00			
	OUTROS SERVIÇOS DE TERCEIROS - PESSOA FÍSICA		3.3.90.36.00	2.500,00			
	OUTROS SERVIÇOS DE TERCEIROS - PESSOA JURÍDICA		3.3.90.39.00	1.000,00			
4	DESPESAS DE CAPIT					1.000,00	
4	INVESTIMENTOS				1.000,00		
	EQUIPAMENTOS E MATERIAL PERMANENTE		4.4.90.52.00	1.000,00			
ENCARGOS COM AMORTIZAÇÕES E JUROS DA DÍVIDA INTERNA	28.843.0022.2047.0000						131.000,00
3	DESPESAS CORREN					1.000,00	
2	JUROS E ENCARGOS DA DÍVIDA				1.000,00		
	JUROS SOBRE A DÍVIDA POR CONTRATO		3.2.90.21.00	1.000,00			
4	DESPESAS DE CAPIT					130.000,00	
6	AMORTIZAÇÃO DA DÍVIDA				130.000,00		
	PRINCIPAL DA DÍVIDA CONTRATUAL RESGATADO		4.6.90.71.00	130.000,00			
RESERVA DE CONTINGENCIA	99.999.9999.9999.0000						220.000,00
9	RESERVA DE CONTIN					220.000,00	
9	RESERVA DE CONTINGÊNCIA				220.000,00		
	RESERVA DE CONTINGÊNCIA		9.9.99.99.00	220.000,00			
<b>TOTAL</b>							<b>2.668.708,50</b>

**PREF MUNIC DE TANQUE DO PIAUI**  
RUA 1º DE OUTUBRO, 168 - CNPJ:01612616/0001-86

Orçamento Programa - Exercício de 2020

Página 5

**QUADRO AUXILIAR DE DETALHAMENTO DA DESPESA**

Lei: , Data:

PODER	02	PODER EXECUTIVO
ORGÃO	03	SECRETARIA MUNICIPAL DE EDUCAÇÃO
UNIDADE	00	SECRETARIA MUNICIPAL DE EDUCAÇÃO

Aplicacao Programada	Proj/Ativ	Finalidade F.R. - C.A.	Categoria	Detalhada	TotalGrupo	Total Categ.	Total Func.
MANUTENÇÃO DA SECRETARIA MUNICIPAL DE EDUCAÇÃO	12.122.0006.2059.0000						102.400,00
3	1	DESPESAS CORRENTE				98.200,00	
		1 PESSOAL E ENCARGOS SOCIAIS			36.000,00		
		CONTRATAÇÃO POR TEMPO DETERMINADO	3.1.90.04.00	5.000,00			
		VENCIMENTOS E VANTAGENS FIXAS - PESSOAL CIVIL	3.1.90.11.00	20.000,00			
		OBRIGAÇÕES PATRONAIS	3.1.90.13.00	10.000,00			
		OUTRAS DESPESAS VARIÁVEIS - PESSOAL CIVIL	3.1.90.16.00	1.000,00			
	3	OUTRAS DESPESAS CORRENTES			62.200,00		
		DIÁRIAS - CIVIL	3.3.90.14.00	2.500,00			
		MATERIAL DE CONSUMO	3.3.90.30.00	40.000,00			
		PASSAGENS E DESPESAS COM LOCOMOÇÃO	3.3.90.33.00	2.700,00			
		OUTROS SERVIÇOS DE TERCEIROS - PESSOA FÍSICA	3.3.90.36.00	10.000,00			
		OUTROS SERVIÇOS DE TERCEIROS - PESSOA JURÍDICA	3.3.90.39.00	7.000,00			
	4	DESPESAS DE CAPIT				4.200,00	
	4	INVESTIMENTOS			4.200,00		
		EQUIPAMENTOS E MATERIAL PERMANENTE	4.4.90.52.00	4.200,00			
AQUISIÇÃO DE VEICULO AUTOMOTOR	12.361.0005.1002.0000						30.000,00
4	4	DESPESAS DE CAPIT				30.000,00	
	4	INVESTIMENTOS			30.000,00		
		EQUIPAMENTOS E MATERIAL PERMANENTE	4.4.90.52.00	30.000,00			
CONSTRUÇÃO, AMPLIAÇÃO E RECUPERAÇÃO DE UNIDADE ESCOLARES	12.361.0005.1011.0000						74.100,00
4	4	DESPESAS DE CAPIT				74.100,00	
	4	INVESTIMENTOS			64.800,00		
		OBRAS E INSTALAÇÕES	4.4.90.51.00	60.000,00			
		AQUISIÇÃO DE IMÓVEIS	4.4.90.61.00	4.800,00			
	5	INVERSÕES FINANCEIRAS			9.300,00		
		AQUISIÇÃO DE IMÓVEIS	4.5.90.61.00	9.300,00			
CONSTRUÇÃO, AMPLIAÇÃO E RECUPERAÇÃO DE PREDIOS DE APOIO A EDUCAÇÃO	12.361.0005.1013.0000						41.000,00
4	4	DESPESAS DE CAPIT				41.000,00	
	4	INVESTIMENTOS			34.200,00		
		OBRAS E INSTALAÇÕES	4.4.90.51.00	30.000,00			
		AQUISIÇÃO DE IMÓVEIS	4.4.90.61.00	4.200,00			
	5	INVERSÕES FINANCEIRAS			6.800,00		
		AQUISIÇÃO DE IMÓVEIS	4.5.90.61.00	6.800,00			
PROJETOS ESPECIAIS DE DESENVOLVIMENTO DA EDUCAÇÃO	12.361.0005.1014.0000						66.000,00
4	4	DESPESAS DE CAPIT				66.000,00	
	4	INVESTIMENTOS			66.000,00		
		OBRAS E INSTALAÇÕES	4.4.90.51.00	60.000,00			
		EQUIPAMENTOS E MATERIAL PERMANENTE	4.4.90.52.00	6.000,00			
CONSTRUÇÃO, AMPLIAÇÃO E RECUPERAÇÃO DE UNIDADE ESCOLARES- FUNDEF	12.361.0005.1039.0000						2.235.491,50
4	4	DESPESAS DE CAPIT				2.235.491,50	
	4	INVESTIMENTOS			2.235.491,50		
		OBRAS E INSTALAÇÕES	4.4.90.51.00	1.600.000,00			
		EQUIPAMENTOS E MATERIAL PERMANENTE	4.4.90.52.00	535.491,50			
		AQUISIÇÃO DE IMÓVEIS	4.4.90.61.00	100.000,00			

**PREF MUNIC DE TANQUE DO PIAUI**

RUA 1º DE OUTUBRO, 168 - CNPJ:01612616/0001-86

Orçamento Programa - Exercício de 2020

Página 6

**QUADRO AUXILIAR DE DETALHAMENTO DA DESPESA**

Lei: , Data:

PODER	02	PODER EXECUTIVO
ORGÃO	03	SECRETARIA MUNICIPAL DE EDUCAÇÃO
UNIDADE	00	SECRETARIA MUNICIPAL DE EDUCAÇÃO

Aplicacao Programada	Proj/Ativ	Finalidade F.R. - C.A.	Categoria	Detalhada	TotalGrupo	Total Categ.	Total Func.
MANUTENÇÃO E DESENVOLVIMENTO DO ENSINO FUNDAMENTAL	12.361.0005.2024.0000						1.169.100,00
3	DESPESAS CORRENTE					1.144.100,00	
1	PESSOAL E ENCARGOS SOCIAIS				634.100,00		
	CONTRATAÇÃO POR TEMPO DETERMINADO		3.1.90.04.00	130.000,00			
	VENCIMENTOS E VANTAGENS FIXAS - PESSOAL CIVIL		3.1.90.11.00	350.000,00			
	OBRIGAÇÕES PATRONAIS		3.1.90.13.00	140.000,00			
	OUTRAS DESPESAS VARIÁVEIS - PESSOAL CIVIL		3.1.90.16.00	1.400,00			
	SENTENÇAS JUDICIAIS		3.1.90.91.00	2.700,00			
	DESPESAS DE EXERCÍCIOS ANTERIORES		3.1.90.92.00	10.000,00			
3	OUTRAS DESPESAS CORRENTES				510.000,00		
	DIÁRIAS - CIVIL		3.3.90.14.00	12.000,00			
	MATERIAL DE CONSUMO		3.3.90.30.00	180.000,00			
	PREMIAÇÕES CULTURAIS, ARTÍSTICAS, CIENTÍFICAS, DESPORTI		3.3.90.31.00	5.000,00			
	PASSAGENS E DESPESAS COM LOCOMOÇÃO		3.3.90.33.00	90.000,00			
	OUTROS SERVIÇOS DE TERCEIROS - PESSOA FÍSICA		3.3.90.36.00	120.000,00			
	OUTROS SERVIÇOS DE TERCEIROS - PESSOA JURÍDICA		3.3.90.39.00	100.000,00			
	SERVIÇOS DE TECNOLOGIA DA INFORMAÇÃO E COMUNICAÇÃO		3.3.90.40.00	2.000,00			
	DESPESAS DE EXERCÍCIOS ANTERIORES		3.3.90.92.00	1.000,00			
4	DESPESAS DE CAPIT					25.000,00	
4	INVESTIMENTOS				25.000,00		
	EQUIPAMENTOS E MATERIAL PERMANENTE		4.4.90.52.00	25.000,00			
MANUTENÇÃO DO PROGRAMA ESCOLA DA TERRA	12.361.0005.2055.0000						33.240,00
3	DESPESAS CORRENTE					31.140,00	
1	PESSOAL E ENCARGOS SOCIAIS				16.840,00		
	CONTRATAÇÃO POR TEMPO DETERMINADO		3.1.90.04.00	5.500,00			
	VENCIMENTOS E VANTAGENS FIXAS - PESSOAL CIVIL		3.1.90.11.00	11.340,00			
3	OUTRAS DESPESAS CORRENTES				14.300,00		
	MATERIAL DE CONSUMO		3.3.90.30.00	3.300,00			
	OUTROS SERVIÇOS DE TERCEIROS - PESSOA FÍSICA		3.3.90.36.00	6.000,00			
	OUTROS SERVIÇOS DE TERCEIROS - PESSOA JURÍDICA		3.3.90.39.00	5.000,00			
4	DESPESAS DE CAPIT					2.100,00	
4	INVESTIMENTOS				2.100,00		
	EQUIPAMENTOS E MATERIAL PERMANENTE		4.4.90.52.00	2.100,00			
MANUTENÇÃO DO PROGRAMA PROJovem CAMPO	12.361.0005.2072.0000						48.000,00
3	DESPESAS CORRENTE					48.000,00	
1	PESSOAL E ENCARGOS SOCIAIS				20.000,00		
	CONTRATAÇÃO POR TEMPO DETERMINADO		3.1.90.04.00	20.000,00			
3	OUTRAS DESPESAS CORRENTES				28.000,00		
	MATERIAL DE CONSUMO		3.3.90.30.00	10.000,00			
	OUTROS SERVIÇOS DE TERCEIROS - PESSOA FÍSICA		3.3.90.36.00	8.000,00			
	OUTROS SERVIÇOS DE TERCEIROS - PESSOA JURÍDICA		3.3.90.39.00	10.000,00			
MANUTENÇÃO DO SISTEMA MUNICIPAL DE ENSINO- FUNDEF	12.361.0005.2077.0000						870.000,00
3	DESPESAS CORRENTE					670.000,00	
3	OUTRAS DESPESAS CORRENTES				670.000,00		
	MATERIAL DE CONSUMO		3.3.90.30.00	300.000,00			
	PASSAGENS E DESPESAS COM LOCOMOÇÃO		3.3.90.33.00	120.000,00			
	OUTROS SERVIÇOS DE TERCEIROS - PESSOA FÍSICA		3.3.90.36.00	150.000,00			
	OUTROS SERVIÇOS DE TERCEIROS - PESSOA JURÍDICA		3.3.90.39.00	100.000,00			
4	DESPESAS DE CAPIT					200.000,00	
4	INVESTIMENTOS				200.000,00		
	EQUIPAMENTOS E MATERIAL PERMANENTE		4.4.90.52.00	200.000,00			

**PREF MUNIC DE TANQUE DO PIAUI**  
RUA 1ª DE OUTUBRO, 168 - CNPJ:01612616/0001-86

Orçamento Programa - Exercício de 2020

Página 7

**QUADRO AUXILIAR DE DETALHAMENTO DA DESPESA**

Lei: , Data:

PODER	02	PODER EXECUTIVO
ORGÃO	03	SECRETARIA MUNICIPAL DE EDUCAÇÃO
UNIDADE	00	SECRETARIA MUNICIPAL DE EDUCAÇÃO

Aplicacao Programada	Proj/Ativ	Finalidade F.R. - C.A.	Categoria	Detalhada	TotalGrupo	Total Categ.	Total Func.
AÇÕES DO PROGRAMA NAC. ALIM. ESCOLAR-PNAE	12.361.0006.2027.0000						39.300,00
3 DESPESAS CORREN'						39.300,00	
3 OUTRAS DESPESAS CORRENTES					39.300,00		
MATERIAL DE CONSUMO			3.3.90.30.00	39.300,00			
AÇÕES DO PROGRAMA DINHEIRO DIR. NA ESCOLA-PDDE	12.361.0006.2028.0000						15.500,00
3 DESPESAS CORREN'						14.300,00	
3 OUTRAS DESPESAS CORRENTES					14.300,00		
MATERIAL DE CONSUMO			3.3.90.30.00	6.000,00			
OUTROS SERVIÇOS DE TERCEIROS - PESSOA FÍSICA			3.3.90.36.00	6.300,00			
OUTROS SERVIÇOS DE TERCEIROS - PESSOA JURÍDICA			3.3.90.39.00	2.000,00			
4 DESPESAS DE CAPIT						1.200,00	
4 INVESTIMENTOS					1.200,00		
EQUIPAMENTOS E MATERIAL PERMANENTE			4.4.90.52.00	1.200,00			
AÇÕES DO PROGRAMA SALÁRIO EDUCAÇÃO	12.361.0006.2029.0000						89.000,00
3 DESPESAS CORREN'						74.000,00	
3 OUTRAS DESPESAS CORRENTES					74.000,00		
MATERIAL DE CONSUMO			3.3.90.30.00	42.000,00			
OUTROS SERVIÇOS DE TERCEIROS - PESSOA FÍSICA			3.3.90.36.00	17.000,00			
OUTROS SERVIÇOS DE TERCEIROS - PESSOA JURÍDICA			3.3.90.39.00	15.000,00			
4 DESPESAS DE CAPIT						15.000,00	
4 INVESTIMENTOS					15.000,00		
EQUIPAMENTOS E MATERIAL PERMANENTE			4.4.90.52.00	15.000,00			
AÇÕES DO PROGRAMA PNATE	12.361.0006.2031.0000						99.150,00
3 DESPESAS CORREN'						99.150,00	
3 OUTRAS DESPESAS CORRENTES					99.150,00		
MATERIAL DE CONSUMO			3.3.90.30.00	20.000,00			
PASSAGENS E DESPESAS COM LOCOMOÇÃO			3.3.90.33.00	49.150,00			
OUTROS SERVIÇOS DE TERCEIROS - PESSOA FÍSICA			3.3.90.36.00	10.000,00			
OUTROS SERVIÇOS DE TERCEIROS - PESSOA JURÍDICA			3.3.90.39.00	20.000,00			
MANUTENÇÃO DO PROGRAMA ESTADUAL DE TRANSPORTE ESCOLAR-PROETE	12.362.0006.2058.0000						94.410,00
3 DESPESAS CORREN'						94.410,00	
3 OUTRAS DESPESAS CORRENTES					94.410,00		
MATERIAL DE CONSUMO			3.3.90.30.00	50.000,00			
PASSAGENS E DESPESAS COM LOCOMOÇÃO			3.3.90.33.00	5.000,00			
OUTROS SERVIÇOS DE TERCEIROS - PESSOA FÍSICA			3.3.90.36.00	10.000,00			
OUTROS SERVIÇOS DE TERCEIROS - PESSOA JURÍDICA			3.3.90.39.00	29.410,00			
APOIO A MANUTENÇÃO E DESENVOLVIMENTO DO ENSINO MÉDIO	12.362.0013.2034.0000						13.500,00
3 DESPESAS CORREN'						12.500,00	
3 OUTRAS DESPESAS CORRENTES					12.500,00		
MATERIAL DE CONSUMO			3.3.90.30.00	4.200,00			
OUTROS SERVIÇOS DE TERCEIROS - PESSOA FÍSICA			3.3.90.36.00	7.300,00			
OUTROS SERVIÇOS DE TERCEIROS - PESSOA JURÍDICA			3.3.90.39.00	1.000,00			
4 DESPESAS DE CAPIT						1.000,00	
4 INVESTIMENTOS					1.000,00		
EQUIPAMENTOS E MATERIAL PERMANENTE			4.4.90.52.00	1.000,00			
MANUTENÇÃO DO ENSINO INFANTIL	12.365.0006.2060.0000						143.400,00
3 DESPESAS CORREN'						140.300,00	

**PREF MUNIC DE TANQUE DO PIAUI**

RUA 1ª DE OUTUBRO, 168 - CNPJ:01612616/0001-86

Orçamento Programa - Exercício de 2020

Página 8

**QUADRO AUXILIAR DE DETALHAMENTO DA DESPESA**

Lei: , Data:

PODER	02	PODER EXECUTIVO
ORGÃO	03	SECRETARIA MUNICIPAL DE EDUCAÇÃO
UNIDADE	00	SECRETARIA MUNICIPAL DE EDUCAÇÃO

Aplicacao Programada	Proj/Ativ	Finalidade F.R. - C.A.	Categoria	Detalhada	TotalGrupo	Total Categ.	Total Func.
MANUTENÇÃO DO ENSINO INFANTIL	12.365.0006.2060.0000						143.400,00
3	DESPESAS CORREN'					140.300,00	
1	PESSOAL E ENCARGOS SOCIAIS				103.100,00		
	CONTRATAÇÃO POR TEMPO DETERMINADO		3.1.90.04.00	3.100,00			
	VENCIMENTOS E VANTAGENS FIXAS - PESSOAL CIVIL		3.1.90.11.00	80.000,00			
	OBRIGAÇÕES PATRONAIS		3.1.90.13.00	20.000,00			
3	OUTRAS DESPESAS CORRENTES				37.200,00		
	DIÁRIAS - CIVIL		3.3.90.14.00	2.100,00			
	MATERIAL DE CONSUMO		3.3.90.30.00	10.000,00			
	PASSAGENS E DESPESAS COM LOCOMOÇÃO		3.3.90.33.00	3.100,00			
	OUTROS SERVIÇOS DE TERCEIROS - PESSOA FÍSICA		3.3.90.36.00	10.000,00			
	OUTROS SERVIÇOS DE TERCEIROS - PESSOA JURÍDICA		3.3.90.39.00	10.000,00			
	DESPESAS DE EXERCÍCIOS ANTERIORES		3.3.90.92.00	2.000,00			
4	DESPESAS DE CAPIT					3.100,00	
4	INVESTIMENTOS				3.100,00		
	EQUIPAMENTOS E MATERIAL PERMANENTE		4.4.90.52.00	3.100,00			
AÇÕES DO PROGRAMA NAC. ALIM. ESCOLAR-PNAE-PRÉ-ESCOLAR	12.365.0006.2074.0000						10.000,00
3	DESPESAS CORREN'					10.000,00	
3	OUTRAS DESPESAS CORRENTES				10.000,00		
	MATERIAL DE CONSUMO		3.3.90.30.00	10.000,00			
AÇÕES DO PROGRAMA NAC. ALIM. ESCOLAR-PNAE-CRECHE	12.365.0006.2075.0000						4.200,00
3	DESPESAS CORREN'					4.200,00	
3	OUTRAS DESPESAS CORRENTES				4.200,00		
	MATERIAL DE CONSUMO		3.3.90.30.00	4.200,00			
CONSTRUÇÃO E RECUP. DE UNIDADES PRÉ-ESCOLARES	12.365.0026.1015.0000						30.000,00
4	DESPESAS DE CAPIT					30.000,00	
4	INVESTIMENTOS				30.000,00		
	OBRAS E INSTALAÇÕES		4.4.90.51.00	30.000,00			
MANUTENÇÃO DO PROGRAMA BRASIL CARINHOSO	12.365.0026.2071.0000						40.000,00
3	DESPESAS CORREN'					40.000,00	
1	PESSOAL E ENCARGOS SOCIAIS				20.000,00		
	CONTRATAÇÃO POR TEMPO DETERMINADO		3.1.90.04.00	20.000,00			
3	OUTRAS DESPESAS CORRENTES				20.000,00		
	MATERIAL DE CONSUMO		3.3.90.30.00	7.000,00			
	OUTROS SERVIÇOS DE TERCEIROS - PESSOA FÍSICA		3.3.90.36.00	5.000,00			
	OUTROS SERVIÇOS DE TERCEIROS - PESSOA JURÍDICA		3.3.90.39.00	8.000,00			
MANUTENÇÃO DO ENSINO DE JOVENS E ADULTOS-EJA	12.366.0006.2033.0000						107.200,00
3	DESPESAS CORREN'					101.700,00	
1	PESSOAL E ENCARGOS SOCIAIS				77.000,00		
	CONTRATAÇÃO POR TEMPO DETERMINADO		3.1.90.04.00	8.000,00			
	VENCIMENTOS E VANTAGENS FIXAS - PESSOAL CIVIL		3.1.90.11.00	60.000,00			
	OBRIGAÇÕES PATRONAIS		3.1.90.13.00	8.000,00			
	OUTRAS DESPESAS VARIÁVEIS - PESSOAL CIVIL		3.1.90.16.00	1.000,00			

**PREF MUNIC DE TANQUE DO PIAUÍ**

RUA 1º DE OUTUBRO, 168 - CNPJ:01612616/0001-86

Orçamento Programa - Exercício de 2020

Página 9

**QUADRO AUXILIAR DE DETALHAMENTO DA DESPESA**

Lei: , Data:

PODER	02	PODER EXECUTIVO
ORGÃO	03	SECRETARIA MUNICIPAL DE EDUCAÇÃO
UNIDADE	00	SECRETARIA MUNICIPAL DE EDUCAÇÃO

Aplicacao Programada	Proj/Ativ	Finalidade F.R. - C.A.	Categoria	Detalhada	TotalGrupo	Total Categ.	Total Func.
MANUTENÇÃO DO ENSINO DE JOVENS E ADULTOS-EJA	12.366.0006.2033.0000						107.200,00
3 DESPESAS CORREN'						101.700,00	
3 OUTRAS DESPESAS CORRENTES					24.700,00		
DIÁRIAS - CIVIL			3.3.90.14.00	3.100,00			
MATERIAL DE CONSUMO			3.3.90.30.00	5.500,00			
PASSAGENS E DESPESAS COM LOCOMOÇÃO			3.3.90.33.00	2.100,00			
OUTROS SERVIÇOS DE TERCEIROS - PESSOA FÍSICA			3.3.90.36.00	6.000,00			
OUTROS SERVIÇOS DE TERCEIROS - PESSOA JURÍDICA			3.3.90.39.00	8.000,00			
4 DESPESAS DE CAPIT						5.500,00	
4 INVESTIMENTOS					5.500,00		
EQUIPAMENTOS E MATERIAL PERMANENTE			4.4.90.52.00	5.500,00			
AÇÕES DO PROGRAMA NAC. ALIM. ESCOLAR-PNAE-EJA	12.366.0006.2076.0000						4.000,00
3 DESPESAS CORREN'						4.000,00	
3 OUTRAS DESPESAS CORRENTES					4.000,00		
MATERIAL DE CONSUMO			3.3.90.30.00	4.000,00			
<b>TOTAL</b>							<b>5.358.991,50</b>

**PREF MUNIC DE TANQUE DO PIAUI**

RUA 1ª DE OUTUBRO, 168 - CNPJ:01612616/0001-86

Orçamento Programa - Exercício de 2020

Página 10

**QUADRO AUXILIAR DE DETALHAMENTO DA DESPESA**

Lei: , Data:

PODER	02	PODER EXECUTIVO					
ORGÃO	03	SECRETARIA MUNICIPAL DE EDUCAÇÃO					
UNIDADE	02	FUNDO DE MANUT. E DES. DO ENSINO BÁSICO - FUNDEB					
Aplicacao Programada		Proj/Ativ	Finalidade	Categoria	Detalhada	TotalGrupo	Total Categ. Total Func.
			F.R. - C.A.				
AQUISIÇÃO DE VEICULO AUTOMOTOR		12.361.0005.1002.0000					40.000,00
4 DESPESAS DE CAPIT						40.000,00	40.000,00
4 INVESTIMENTOS							
EQUIPAMENTOS E MATERIAL PERMANENTE				4.4.90.52.00	40.000,00		
CONSTRUÇÃO, AMPLIAÇÃO E RECUPERAÇÃO DE UNIDADES ESCOLARES-40% FUNDEB		12.361.0005.1012.0000					13.700,00
4 DESPESAS DE CAPIT						13.700,00	13.700,00
4 INVESTIMENTOS							
OBRAS E INSTALAÇÕES				4.4.90.51.00	10.000,00		
AQUISIÇÃO DE IMÓVEIS				4.4.90.61.00	2.700,00		
5 INVERSÕES FINANCEIRAS						1.000,00	
AQUISIÇÃO DE IMÓVEIS				4.5.90.61.00	1.000,00		
REMUN. DO MAGISTÉRIO-ENSINO FUNDAMENTAL-60% FUNDEB		12.361.0005.2037.0000					1.271.000,00
3 DESPESAS CORREN'						1.271.000,00	1.271.000,00
1 PESSOAL E ENCARGOS SOCIAIS							
VENCIMENTOS E VANTAGENS FIXAS - PESSOAL CIVIL				3.1.90.11.00	920.000,00		
OBRIGAÇÕES PATRONAIS				3.1.90.13.00	350.000,00		
OUTRAS DESPESAS VARIÁVEIS - PESSOAL CIVIL				3.1.90.16.00	1.000,00		
MANUT. E DESENV. DO ENSINO FUNDAMENTAL-40% FUNDEB		12.361.0005.2039.0000					515.050,00
3 DESPESAS CORREN'						485.050,00	485.050,00
1 PESSOAL E ENCARGOS SOCIAIS							
CONTRATAÇÃO POR TEMPO DETERMINADO				3.1.90.04.00	1.000,00		
VENCIMENTOS E VANTAGENS FIXAS - PESSOAL CIVIL				3.1.90.11.00	300.000,00		
OBRIGAÇÕES PATRONAIS				3.1.90.13.00	70.000,00		
OUTRAS DESPESAS VARIÁVEIS - PESSOAL CIVIL				3.1.90.16.00	1.000,00		
SENTENÇAS JUDICIAIS				3.1.90.91.00	1.000,00		
DESPESAS DE EXERCÍCIOS ANTERIORES				3.1.90.92.00	1.000,00		
3 OUTRAS DESPESAS CORRENTES						111.050,00	
DIÁRIAS - CIVIL				3.3.90.14.00	1.000,00		
MATERIAL DE CONSUMO				3.3.90.30.00	50.000,00		
PASSAGENS E DESPESAS COM LOCOMOÇÃO				3.3.90.33.00	30.050,00		
OUTROS SERVIÇOS DE TERCEIROS - PESSOA FÍSICA				3.3.90.36.00	15.000,00		
OUTROS SERVIÇOS DE TERCEIROS - PESSOA JURÍDICA				3.3.90.39.00	15.000,00		
4 DESPESAS DE CAPIT						30.000,00	30.000,00
4 INVESTIMENTOS							
EQUIPAMENTOS E MATERIAL PERMANENTE				4.4.90.52.00	30.000,00		
CONST., AMPL. E REC. DE UNIDADES PRÉ-ESCOLARES-40% FUNDEB		12.365.0026.1016.0000					12.400,00
4 DESPESAS DE CAPIT						12.400,00	12.400,00
4 INVESTIMENTOS							
OBRAS E INSTALAÇÕES				4.4.90.51.00	5.500,00		
AQUISIÇÃO DE IMÓVEIS				4.4.90.61.00	2.700,00		
5 INVERSÕES FINANCEIRAS						4.200,00	
AQUISIÇÃO DE IMÓVEIS				4.5.90.61.00	4.200,00		
REMUN. DO MAGISTÉRIO-ENSINO INFANTIL-60% FUNDEB		12.365.0026.2036.0000					504.000,00
3 DESPESAS CORREN'						504.000,00	504.000,00



**PREF MUNIC DE TANQUE DO PIAUI**  
RUA 1º DE OUTUBRO, 168 - CNPJ:01612616/0001-86

Orçamento Programa - Exercício de 2020

Página 11

**QUADRO AUXILIAR DE DETALHAMENTO DA DESPESA**

Lei: , Data:

PODER	02	PODER EXECUTIVO
ORGÃO	03	SECRETARIA MUNICIPAL DE EDUCAÇÃO
UNIDADE	02	FUNDO DE MANUT. E DES. DO ENSINO BÁSICO - FUNDEB

Aplicacao Programada	Proj/Ativ	Finalidade F.R. - C.A.	Categoria	Detalhada	TotalGrupo	Total Categ.	Total Func.
REMUN. DO MAGISTÉRIO-ENSINO INFANTIL-60% FUNDEB	12.365.0026.2036.0000						504.000,00
3	DESPESAS CORREN'					504.000,00	
1	PESSOAL E ENCARGOS SOCIAIS				504.000,00		
	CONTRATAÇÃO POR TEMPO DETERMINADO		3.1.90.04.00	1.000,00			
	VENCIMENTOS E VANTAGENS FIXAS - PESSOAL CIVIL		3.1.90.11.00	500.000,00			
	OBRIGAÇÕES PATRONAIS		3.1.90.13.00	1.000,00			
	OUTRAS DESPESAS VARIÁVEIS - PESSOAL CIVIL		3.1.90.16.00	1.000,00			
	DESPESAS DE EXERCÍCIOS ANTERIORES		3.1.90.92.00	1.000,00			
MANUT. E DESENVIMENTO DO ENSINO INFANTIL-40% FUNDEB	12.365.0026.2038.0000						64.000,00
3	DESPESAS CORREN'					64.000,00	
1	PESSOAL E ENCARGOS SOCIAIS				53.000,00		
	CONTRATAÇÃO POR TEMPO DETERMINADO		3.1.90.04.00	1.000,00			
	VENCIMENTOS E VANTAGENS FIXAS - PESSOAL CIVIL		3.1.90.11.00	50.000,00			
	OBRIGAÇÕES PATRONAIS		3.1.90.13.00	1.000,00			
	DESPESAS DE EXERCÍCIOS ANTERIORES		3.1.90.92.00	1.000,00			
3	OUTRAS DESPESAS CORRENTES				11.000,00		
	DIÁRIAS - CIVIL		3.3.90.14.00	1.000,00			
	MATERIAL DE CONSUMO		3.3.90.30.00	1.000,00			
	OUTROS SERVIÇOS DE TERCEIROS - PESSOA FÍSICA		3.3.90.36.00	8.000,00			
	OUTROS SERVIÇOS DE TERCEIROS - PESSOA JURÍDICA		3.3.90.39.00	1.000,00			
MANUTENÇÃO DO ENSINO DE JOVENS E ADULTOS-60%	12.366.0005.2067.0000						309.000,00
3	DESPESAS CORREN'					309.000,00	
1	PESSOAL E ENCARGOS SOCIAIS				309.000,00		
	VENCIMENTOS E VANTAGENS FIXAS - PESSOAL CIVIL		3.1.90.11.00	300.000,00			
	OBRIGAÇÕES PATRONAIS		3.1.90.13.00	9.000,00			
MANUTENÇÃO DO ENSINO DE JOVENS E ADULTOS-40%	12.366.0005.2068.0000						113.200,00
3	DESPESAS CORREN'					113.200,00	
1	PESSOAL E ENCARGOS SOCIAIS				75.000,00		
	VENCIMENTOS E VANTAGENS FIXAS - PESSOAL CIVIL		3.1.90.11.00	70.000,00			
	OBRIGAÇÕES PATRONAIS		3.1.90.13.00	5.000,00			
3	OUTRAS DESPESAS CORRENTES				38.200,00		
	DIÁRIAS - CIVIL		3.3.90.14.00	1.000,00			
	MATERIAL DE CONSUMO		3.3.90.30.00	18.900,00			
	PASSAGENS E DESPESAS COM LOCOMOÇÃO		3.3.90.33.00	11.000,00			
	OUTROS SERVIÇOS DE TERCEIROS - PESSOA FÍSICA		3.3.90.36.00	3.100,00			
	OUTROS SERVIÇOS DE TERCEIROS - PESSOA JURÍDICA		3.3.90.39.00	4.200,00			
<b>TOTAL</b>							<b>2.842.350,00</b>

**PREF MUNIC DE TANQUE DO PIAUI**

RUA 1º DE OUTUBRO, 168 - CNPJ:01612616/0001-86

Orçamento Programa - Exercício de 2020

Página 12

**QUADRO AUXILIAR DE DETALHAMENTO DA DESPESA**

Lei: , Data:

PODER	02	PODER EXECUTIVO					
ORGÃO	04	SECRETARIA MUNICIPAL DE SAÚDE					
UNIDADE	01	FUNDO MUNICIPAL DE SAÚDE					
Aplicacao Programada	Proj/Ativ	Finalidade	Categoria	Detalhada	TotalGrupo	Total Categ.	Total Func.
		F.R. - C.A.					
AQUISIÇÃO DE VEICULO AUTOMOTOR	10.301.0003.1002.0000						15.900,00
4	DESPESAS DE CAPIT					15.900,00	
4	INVESTIMENTOS				15.900,00		
	EQUIPAMENTOS E MATERIAL PERMANENTE		4.4.90.52.00	15.900,00			
CONSTRUÇÃO E RECUPERAÇÃO DE UNIDADES DE SAÚDE	10.301.0003.1009.0000						134.900,00
4	DESPESAS DE CAPIT					134.900,00	
4	INVESTIMENTOS				134.900,00		
	OBRAS E INSTALAÇÕES		4.4.90.51.00	50.000,00			
	OBRAS E INSTALAÇÕES		4.4.90.51.00	80.000,00			
	AQUISIÇÃO DE IMÓVEIS		4.4.90.61.00	4.900,00			
PROJETOS ESPECIAIS DE MELHORIA DO SIST. MUNICIPAL DE SAÚDE	10.301.0003.1010.0000						55.000,00
4	DESPESAS DE CAPIT					55.000,00	
4	INVESTIMENTOS				55.000,00		
	OBRAS E INSTALAÇÕES		4.4.90.51.00	55.000,00			
MANUTENÇÃO DAS AÇÕES DO SAMU	10.301.0003.2049.0000						308.000,00
3	DESPESAS CORREN					306.000,00	
1	PESSOAL E ENCARGOS SOCIAIS				236.000,00		
	CONTRATAÇÃO POR TEMPO DETERMINADO		3.1.90.04.00	160.000,00			
	VENCIMENTOS E VANTAGENS FIXAS - PESSOAL CIVIL		3.1.90.11.00	50.000,00			
	OBRIGAÇÕES PATRONAIS		3.1.90.13.00	25.000,00			
	OUTRAS DESPESAS VARIÁVEIS - PESSOAL CIVIL		3.1.90.16.00	1.000,00			
3	OUTRAS DESPESAS CORRENTES				70.000,00		
	DIÁRIAS - CIVIL		3.3.90.14.00	1.000,00			
	MATERIAL DE CONSUMO		3.3.90.30.00	25.000,00			
	PASSAGENS E DESPESAS COM LOCOMOÇÃO		3.3.90.33.00	1.000,00			
	OUTROS SERVIÇOS DE TERCEIROS - PESSOA FÍSICA		3.3.90.36.00	25.000,00			
	OUTROS SERVIÇOS DE TERCEIROS - PESSOA JURÍDICA		3.3.90.39.00	18.000,00			
4	DESPESAS DE CAPIT					2.000,00	
4	INVESTIMENTOS				2.000,00		
	EQUIPAMENTOS E MATERIAL PERMANENTE		4.4.90.52.00	2.000,00			
MANUTENÇÃO DAS AÇÕES BÁSICAS DE SAÚDE	10.301.0003.2050.0000						961.200,00
3	DESPESAS CORREN					936.200,00	
1	PESSOAL E ENCARGOS SOCIAIS				119.200,00		
	CONTRATAÇÃO POR TEMPO DETERMINADO		3.1.90.04.00	10.000,00			
	VENCIMENTOS E VANTAGENS FIXAS - PESSOAL CIVIL		3.1.90.11.00	60.000,00			
	OBRIGAÇÕES PATRONAIS		3.1.90.13.00	30.000,00			
	OUTRAS DESPESAS VARIÁVEIS - PESSOAL CIVIL		3.1.90.16.00	18.000,00			
	DESPESAS DE EXERCÍCIOS ANTERIORES		3.1.90.92.00	1.200,00			
3	OUTRAS DESPESAS CORRENTES				817.000,00		
	DIÁRIAS - CIVIL		3.3.90.14.00	9.000,00			
	MATERIAL DE CONSUMO		3.3.90.30.00	400.000,00			
	PASSAGENS E DESPESAS COM LOCOMOÇÃO		3.3.90.33.00	20.000,00			
	OUTROS SERVIÇOS DE TERCEIROS - PESSOA FÍSICA		3.3.90.36.00	20.000,00			
	OUTROS SERVIÇOS DE TERCEIROS - PESSOA JURÍDICA		3.3.90.39.00	350.000,00			
	SERVIÇOS DE TECNOLOGIA DA INFORMAÇÃO E COMUNICAÇÃO		3.3.90.40.00	15.000,00			
	DESPESAS DE EXERCÍCIOS ANTERIORES		3.3.90.92.00	3.000,00			
4	DESPESAS DE CAPIT					25.000,00	
4	INVESTIMENTOS				25.000,00		
	EQUIPAMENTOS E MATERIAL PERMANENTE		4.4.90.52.00	25.000,00			

**PREF MUNIC DE TANQUE DO PIAUI**  
RUA 1º DE OUTUBRO, 168 - CNPJ:01612616/0001-86

Orçamento Programa - Exercício de 2020

Página 13

**QUADRO AUXILIAR DE DETALHAMENTO DA DESPESA**

Lei: , Data:

PODER	02	PODER EXECUTIVO
ORGÃO	04	SECRETARIA MUNICIPAL DE SAÚDE
UNIDADE	01	FUNDO MUNICIPAL DE SAÚDE

Aplicacao Programada	Proj/Ativ	Finalidade F.R. - C.A.	Categoria	Detalhada	TotalGrupo	Total Categ.	Total Func.
MANUTENÇÃO DO FUNDO MUNICIPAL DE SAÚDE	10.301.0003.2053.0000						1.322.200,00
3 DESPESAS CORREN						1.310.200,00	
1 PESSOAL E ENCARGOS SOCIAIS					883.200,00		
CONTRATAÇÃO POR TEMPO DETERMINADO			3.1.90.04.00	100.000,00			
VENCIMENTOS E VANTAGENS FIXAS - PESSOAL CIVIL			3.1.90.11.00	600.000,00			
OBRIGAÇÕES PATRONAIS			3.1.90.13.00	177.200,00			
OUTRAS DESPESAS VARIÁVEIS - PESSOAL CIVIL			3.1.90.16.00	1.000,00			
DESPESAS DE EXERCÍCIOS ANTERIORES			3.1.90.92.00	5.000,00			
3 OUTRAS DESPESAS CORRENTES					427.000,00		
DIÁRIAS - CIVIL			3.3.90.14.00	16.000,00			
MATERIAL DE CONSUMO			3.3.90.30.00	150.000,00			
PASSAGENS E DESPESAS COM LOCOMOÇÃO			3.3.90.33.00	30.000,00			
OUTROS SERVIÇOS DE TERCEIROS - PESSOA FÍSICA			3.3.90.36.00	160.000,00			
OUTROS SERVIÇOS DE TERCEIROS - PESSOA JURÍDICA			3.3.90.39.00	60.000,00			
SERVIÇOS DE TECNOLOGIA DA INFORMAÇÃO E COMUNICAÇÃO			3.3.90.40.00	10.000,00			
DESPESAS DE EXERCÍCIOS ANTERIORES			3.3.90.92.00	1.000,00			
4 DESPESAS DE CAPIT						12.000,00	
4 INVESTIMENTOS					12.000,00		
EQUIPAMENTOS E MATERIAL PERMANENTE			4.4.90.52.00	12.000,00			
AÇÕES DE ASSISTÊNCIA FARMACÉUTICA	10.301.0004.2018.0000						80.000,00
3 DESPESAS CORREN						80.000,00	
3 OUTRAS DESPESAS CORRENTES					80.000,00		
MATERIAL DE CONSUMO			3.3.90.30.00	80.000,00			
PROGRAMA DE AGENTES COMUNITÁRIO DE SAÚDE-PACS	10.301.0004.2019.0000						274.000,00
3 DESPESAS CORREN						273.000,00	
1 PESSOAL E ENCARGOS SOCIAIS					262.000,00		
CONTRATAÇÃO POR TEMPO DETERMINADO			3.1.90.04.00	1.000,00			
VENCIMENTOS E VANTAGENS FIXAS - PESSOAL CIVIL			3.1.90.11.00	10.000,00			
VENCIMENTOS E VANTAGENS FIXAS - PESSOAL CIVIL			3.1.90.11.00	194.000,00			
OBRIGAÇÕES PATRONAIS			3.1.90.13.00	46.000,00			
OUTRAS DESPESAS VARIÁVEIS - PESSOAL CIVIL			3.1.90.16.00	10.000,00			
DESPESAS DE EXERCÍCIOS ANTERIORES			3.1.90.92.00	1.000,00			
3 OUTRAS DESPESAS CORRENTES					11.000,00		
DIÁRIAS - CIVIL			3.3.90.14.00	2.000,00			
MATERIAL DE CONSUMO			3.3.90.30.00	3.000,00			
MATERIAL DE CONSUMO			3.3.90.30.00	1.000,00			
PASSAGENS E DESPESAS COM LOCOMOÇÃO			3.3.90.33.00	1.000,00			
OUTROS SERVIÇOS DE TERCEIROS - PESSOA FÍSICA			3.3.90.36.00	2.000,00			
OUTROS SERVIÇOS DE TERCEIROS - PESSOA FÍSICA			3.3.90.36.00	1.000,00			
OUTROS SERVIÇOS DE TERCEIROS - PESSOA JURÍDICA			3.3.90.39.00	1.000,00			
4 DESPESAS DE CAPIT						1.000,00	
4 INVESTIMENTOS					1.000,00		
EQUIPAMENTOS E MATERIAL PERMANENTE			4.4.90.52.00	1.000,00			
ESTRATÉGIA DE SAÚDE DA FAMÍLIA-ESF	10.301.0004.2020.0000						347.100,00
3 DESPESAS CORREN						344.000,00	
1 PESSOAL E ENCARGOS SOCIAIS					296.000,00		
CONTRATAÇÃO POR TEMPO DETERMINADO			3.1.90.04.00	17.000,00			
VENCIMENTOS E VANTAGENS FIXAS - PESSOAL CIVIL			3.1.90.11.00	20.000,00			
VENCIMENTOS E VANTAGENS FIXAS - PESSOAL CIVIL			3.1.90.11.00	220.000,00			
OBRIGAÇÕES PATRONAIS			3.1.90.13.00	38.000,00			
OUTRAS DESPESAS VARIÁVEIS - PESSOAL CIVIL			3.1.90.16.00	1.000,00			

**PREF MUNIC DE TANQUE DO PIAUI**

RUA 1º DE OUTUBRO, 168 - CNPJ:01612616/0001-86

Orçamento Programa - Exercício de 2020

Página 14

**QUADRO AUXILIAR DE DETALHAMENTO DA DESPESA**

Lei: , Data:

PODER	02	PODER EXECUTIVO					
ORGÃO	04	SECRETARIA MUNICIPAL DE SAÚDE					
UNIDADE	01	FUNDO MUNICIPAL DE SAÚDE					
Aplicacao Programada	Proj/Ativ	Finalidade	Categoria	Detalhada	TotalGrupo	Total Categ.	Total Func.
		F.R. - C.A.					
ESTRATÉGIA DE SAÚDE DA FAMÍLIA-ESF	10.301.0004.2020.0000						347.100,00
3	DESPESAS CORREN'					344.000,00	
3	OUTRAS DESPESAS CORRENTES				48.000,00		
	DIÁRIAS - CIVIL		3.3.90.14.00	1.000,00			
	MATERIAL DE CONSUMO		3.3.90.30.00	5.000,00			
	MATERIAL DE CONSUMO		3.3.90.30.00	20.000,00			
	PASSAGENS E DESPESAS COM LOCOMOÇÃO		3.3.90.33.00	3.000,00			
	OUTROS SERVIÇOS DE TERCEIROS - PESSOA FÍSICA		3.3.90.36.00	3.000,00			
	OUTROS SERVIÇOS DE TERCEIROS - PESSOA FÍSICA		3.3.90.36.00	3.000,00			
	OUTROS SERVIÇOS DE TERCEIROS - PESSOA JURÍDICA		3.3.90.39.00	11.000,00			
	DESPESAS DE EXERCÍCIOS ANTERIORES		3.3.90.92.00	2.000,00			
4	DESPESAS DE CAPIT					3.100,00	
4	INVESTIMENTOS				3.100,00		
	EQUIPAMENTOS E MATERIAL PERMANENTE		4.4.90.52.00	3.100,00			
PROGRAMA DE SAÚDE BUCAL	10.301.0004.2022.0000						189.600,00
3	DESPESAS CORREN'					177.600,00	
1	PESSOAL E ENCARGOS SOCIAIS				135.400,00		
	CONTRATAÇÃO POR TEMPO DETERMINADO		3.1.90.04.00	4.400,00			
	VENCIMENTOS E VANTAGENS FIXAS - PESSOAL CIVIL		3.1.90.11.00	100.000,00			
	OBRIGAÇÕES PATRONAIS		3.1.90.13.00	25.000,00			
	OUTRAS DESPESAS VARIÁVEIS - PESSOAL CIVIL		3.1.90.16.00	6.000,00			
3	OUTRAS DESPESAS CORRENTES				42.200,00		
	DIÁRIAS - CIVIL		3.3.90.14.00	1.000,00			
	MATERIAL DE CONSUMO		3.3.90.30.00	3.000,00			
	PASSAGENS E DESPESAS COM LOCOMOÇÃO		3.3.90.33.00	3.100,00			
	OUTROS SERVIÇOS DE TERCEIROS - PESSOA FÍSICA		3.3.90.36.00	3.100,00			
	OUTROS SERVIÇOS DE TERCEIROS - PESSOA JURÍDICA		3.3.90.39.00	30.000,00			
	DESPESAS DE EXERCÍCIOS ANTERIORES		3.3.90.92.00	2.000,00			
4	DESPESAS DE CAPIT					12.000,00	
4	INVESTIMENTOS				12.000,00		
	EQUIPAMENTOS E MATERIAL PERMANENTE		4.4.90.52.00	12.000,00			
MANUTENÇÃO DO NUCLEO DE APOIO A SAUDE DA FAMÍLIA-NASF	10.301.0004.2056.0000						175.300,00
3	DESPESAS CORREN'					172.200,00	
1	PESSOAL E ENCARGOS SOCIAIS				146.000,00		
	CONTRATAÇÃO POR TEMPO DETERMINADO		3.1.90.04.00	120.000,00			
	VENCIMENTOS E VANTAGENS FIXAS - PESSOAL CIVIL		3.1.90.11.00	10.000,00			
	OBRIGAÇÕES PATRONAIS		3.1.90.13.00	16.000,00			
3	OUTRAS DESPESAS CORRENTES				26.200,00		
	DIÁRIAS - CIVIL		3.3.90.14.00	2.100,00			
	MATERIAL DE CONSUMO		3.3.90.30.00	2.100,00			
	PASSAGENS E DESPESAS COM LOCOMOÇÃO		3.3.90.33.00	10.000,00			
	OUTROS SERVIÇOS DE TERCEIROS - PESSOA FÍSICA		3.3.90.36.00	5.000,00			
	OUTROS SERVIÇOS DE TERCEIROS - PESSOA JURÍDICA		3.3.90.39.00	5.000,00			
	DESPESAS DE EXERCÍCIOS ANTERIORES		3.3.90.92.00	2.000,00			
4	DESPESAS DE CAPIT					3.100,00	
4	INVESTIMENTOS				3.100,00		
	EQUIPAMENTOS E MATERIAL PERMANENTE		4.4.90.52.00	3.100,00			
COFINANCIAMENTO ESTADUAL DE AÇÕES BÁSICAS DE SAÚDE	10.301.0004.2057.0000						144.000,00
3	DESPESAS CORREN'					139.000,00	

**PREF MUNIC DE TANQUE DO PIAUI**

RUA 1º DE OUTUBRO, 168 - CNPJ:01612616/0001-86

Orçamento Programa - Exercício de 2020

Página 15

**QUADRO AUXILIAR DE DETALHAMENTO DA DESPESA**

Lei: , Data:

PODER	02	PODER EXECUTIVO
ORGÃO	04	SECRETARIA MUNICIPAL DE SAÚDE
UNIDADE	01	FUNDO MUNICIPAL DE SAÚDE

Aplicacao Programada	Proj/Ativ	Finalidade	Categoria	Detalhada	TotalGrupo	Total Categ.	Total Func.
F.R. - C.A.							
COFINANCIAMENTO ESTADUAL DE AÇÕES BÁSICAS DE SAÚDE	10.301.0004.2057.0000						144.000,00
3	DESPESAS CORREN'					139.000,00	
1	PESSOAL E ENCARGOS SOCIAIS				25.000,00		
	CONTRATAÇÃO POR TEMPO DETERMINADO		3.1.90.04.00	10.000,00			
	VENCIMENTOS E VANTAGENS FIXAS - PESSOAL CIVIL		3.1.90.11.00	10.000,00			
	OBRIGAÇÕES PATRONAIS		3.1.90.13.00	5.000,00			
3	OUTRAS DESPESAS CORRENTES				114.000,00		
	DIÁRIAS - CIVIL		3.3.90.14.00	19.000,00			
	MATERIAL DE CONSUMO		3.3.90.30.00	40.000,00			
	PASSAGENS E DESPESAS COM LOCOMOÇÃO		3.3.90.33.00	5.000,00			
	OUTROS SERVIÇOS DE TERCEIROS - PESSOA FÍSICA		3.3.90.36.00	12.000,00			
	OUTROS SERVIÇOS DE TERCEIROS - PESSOA JURÍDICA		3.3.90.39.00	36.000,00			
	DESPESAS DE EXERCÍCIOS ANTERIORES		3.3.90.92.00	2.000,00			
4	DESPESAS DE CAPIT					5.000,00	
4	INVESTIMENTOS				5.000,00		
	EQUIPAMENTOS E MATERIAL PERMANENTE		4.4.90.52.00	5.000,00			
AÇÕES DE VIGILÂNCIA SANITÁRIA	10.304.0004.2016.0000						46.500,00
3	DESPESAS CORREN'					45.000,00	
1	PESSOAL E ENCARGOS SOCIAIS				28.000,00		
	VENCIMENTOS E VANTAGENS FIXAS - PESSOAL CIVIL		3.1.90.11.00	25.000,00			
	OBRIGAÇÕES PATRONAIS		3.1.90.13.00	1.000,00			
	OUTRAS DESPESAS VARIÁVEIS - PESSOAL CIVIL		3.1.90.16.00	2.000,00			
3	OUTRAS DESPESAS CORRENTES				17.000,00		
	DIÁRIAS - CIVIL		3.3.90.14.00	2.000,00			
	MATERIAL DE CONSUMO		3.3.90.30.00	6.000,00			
	PASSAGENS E DESPESAS COM LOCOMOÇÃO		3.3.90.33.00	2.000,00			
	OUTROS SERVIÇOS DE TERCEIROS - PESSOA FÍSICA		3.3.90.36.00	2.000,00			
	OUTROS SERVIÇOS DE TERCEIROS - PESSOA JURÍDICA		3.3.90.39.00	4.000,00			
	DESPESAS DE EXERCÍCIOS ANTERIORES		3.3.90.92.00	1.000,00			
4	DESPESAS DE CAPIT					1.500,00	
4	INVESTIMENTOS				1.500,00		
	EQUIPAMENTOS E MATERIAL PERMANENTE		4.4.90.52.00	1.500,00			
AÇÕES DE VIGILÂNCIA EM SAÚDE	10.305.0004.2017.0000						43.900,00
3	DESPESAS CORREN'					42.900,00	
1	PESSOAL E ENCARGOS SOCIAIS				31.000,00		
	VENCIMENTOS E VANTAGENS FIXAS - PESSOAL CIVIL		3.1.90.11.00	25.000,00			
	OBRIGAÇÕES PATRONAIS		3.1.90.13.00	6.000,00			
3	OUTRAS DESPESAS CORRENTES				11.900,00		
	DIÁRIAS - CIVIL		3.3.90.14.00	2.300,00			
	MATERIAL DE CONSUMO		3.3.90.30.00	3.100,00			
	PASSAGENS E DESPESAS COM LOCOMOÇÃO		3.3.90.33.00	3.000,00			
	OUTROS SERVIÇOS DE TERCEIROS - PESSOA FÍSICA		3.3.90.36.00	1.500,00			
	OUTROS SERVIÇOS DE TERCEIROS - PESSOA JURÍDICA		3.3.90.39.00	2.000,00			
4	DESPESAS DE CAPIT					1.000,00	
4	INVESTIMENTOS				1.000,00		
	EQUIPAMENTOS E MATERIAL PERMANENTE		4.4.90.52.00	1.000,00			
<b>TOTAL</b>							<b>4.097.600,00</b>

**PREF MUNIC DE TANQUE DO PIAUI**

RUA 1º DE OUTUBRO, 168 - CNPJ:01612616/0001-86

Orçamento Programa - Exercício de 2020

Página 16

**QUADRO AUXILIAR DE DETALHAMENTO DA DESPESA**

Lei: , Data:

PODER	02	PODER EXECUTIVO					
ORGÃO	04	SECRETARIA MUNICIPAL DE SAÚDE					
UNIDADE	02	SECRETARIA MUNICIPAL DE SAUDE					
Aplicacao Programada	Proj/Ativ	Finalidade	Categoria	Detalhada	TotalGrupo	Total Categ.	Total Func.
		F.R. - C.A.					
MANUTENÇÃO DA SECRETARIA MUNICIPAL DE SAÚDE 10.301.0003.2035.0000							
3	DESPESAS CORREN					22.000,00	22.000,00
1	PESSOAL E ENCARGOS SOCIAIS				15.000,00		
	VENCIMENTOS E VANTAGENS FIXAS - PESSOAL CIVIL		3.1.90.11.00	10.000,00			
	OBRIGAÇÕES PATRONAIS		3.1.90.13.00	5.000,00			
3	OUTRAS DESPESAS CORRENTES				7.000,00		
	MATERIAL DE CONSUMO		3.3.90.30.00	2.000,00			
	OUTROS SERVIÇOS DE TERCEIROS - PESSOA FÍSICA		3.3.90.36.00	2.000,00			
	OUTROS SERVIÇOS DE TERCEIROS - PESSOA JURÍDICA		3.3.90.39.00	3.000,00			
<b>TOTAL</b>						<b>22.000,00</b>	

**PREF MUNIC DE TANQUE DO PIAUI**

RUA 1º DE OUTUBRO, 168 - CNPJ:01612616/0001-86

Orçamento Programa - Exercício de 2020

Página 17

**QUADRO AUXILIAR DE DETALHAMENTO DA DESPESA**

Lei: , Data:

PODER	02	PODER EXECUTIVO					
ORGÃO	05	SECRET. MUN. DE ASSIST. SOCIAL E A. COMUNITÁRIA					
UNIDADE	01	FUNDO MUNICIPAL DE ASSISTÊNCIA SOCIAL					
Aplicacao Programada	Proj/Ativ	Finalidade	Categoria	Detalhada	TotalGrupo	Total Categ.	Total Func.
		F.R. - C.A.					
PSB-MANUTENÇÃO DAS AÇÕES DE APOIO AO IDOSO 08.241.0002.2007.0000							
3	DESPESAS CORREN					38.300,00	39.300,00
1	PESSOAL E ENCARGOS SOCIAIS				9.100,00		
	CONTRATAÇÃO POR TEMPO DETERMINADO		3.1.90.04.00	3.100,00			
	VENCIMENTOS E VANTAGENS FIXAS - PESSOAL CIVIL		3.1.90.11.00	5.000,00			
	OUTRAS DESPESAS VARIÁVEIS - PESSOAL CIVIL		3.1.90.16.00	1.000,00			
3	OUTRAS DESPESAS CORRENTES				29.200,00		
	DIÁRIAS - CIVIL		3.3.90.14.00	2.100,00			
	MATERIAL DE CONSUMO		3.3.90.30.00	15.000,00			
	PASSAGENS E DESPESAS COM LOCOMOÇÃO		3.3.90.33.00	3.100,00			
	OUTROS SERVIÇOS DE TERCEIROS - PESSOA FÍSICA		3.3.90.36.00	8.000,00			
	OUTROS SERVIÇOS DE TERCEIROS - PESSOA JURÍDICA		3.3.90.39.00	1.000,00			
4	DESPESAS DE CAPIT					1.000,00	
4	INVESTIMENTOS				1.000,00		
	EQUIPAMENTOS E MATERIAL PERMANENTE		4.4.90.52.00	1.000,00			
CONST. DO CENTRO DE APOIO À CRIANÇA E AO ADOLESCENTE 08.243.0023.1006.0000						14.700,00	14.700,00
4	DESPESAS DE CAPIT					14.700,00	
4	INVESTIMENTOS				14.700,00		
	OBRAS E INSTALAÇÕES		4.4.90.51.00	14.700,00			
PSB-MANUTENÇÃO DAS AÇÕES DE APOIO À CRIANÇA 08.243.0023.2004.0000							
3	DESPESAS CORREN					61.300,00	69.300,00
1	PESSOAL E ENCARGOS SOCIAIS				19.000,00		
	CONTRATAÇÃO POR TEMPO DETERMINADO		3.1.90.04.00	10.000,00			
	VENCIMENTOS E VANTAGENS FIXAS - PESSOAL CIVIL		3.1.90.11.00	8.000,00			
	OUTRAS DESPESAS VARIÁVEIS - PESSOAL CIVIL		3.1.90.16.00	1.000,00			
3	OUTRAS DESPESAS CORRENTES				42.300,00		
	DIÁRIAS - CIVIL		3.3.90.14.00	2.100,00			
	MATERIAL DE CONSUMO		3.3.90.30.00	25.000,00			
	PASSAGENS E DESPESAS COM LOCOMOÇÃO		3.3.90.33.00	2.100,00			
	OUTROS SERVIÇOS DE TERCEIROS - PESSOA FÍSICA		3.3.90.36.00	10.000,00			
	OUTROS SERVIÇOS DE TERCEIROS - PESSOA JURÍDICA		3.3.90.39.00	3.100,00			
4	DESPESAS DE CAPIT					8.000,00	8.000,00
4	INVESTIMENTOS				8.000,00		
	EQUIPAMENTOS E MATERIAL PERMANENTE		4.4.90.52.00	8.000,00			
PSB-MANUTENÇÃO DAS AÇÕES DE ERRADICAÇÃO DO TRABALHO INFANTIL 08.243.0023.2008.0000						84.200,00	84.200,00
3	DESPESAS CORREN					79.200,00	
1	PESSOAL E ENCARGOS SOCIAIS				24.000,00		
	CONTRATAÇÃO POR TEMPO DETERMINADO		3.1.90.04.00	17.000,00			
	VENCIMENTOS E VANTAGENS FIXAS - PESSOAL CIVIL		3.1.90.11.00	6.000,00			
	OUTRAS DESPESAS VARIÁVEIS - PESSOAL CIVIL		3.1.90.16.00	1.000,00			
3	OUTRAS DESPESAS CORRENTES				55.200,00		
	DIÁRIAS - CIVIL		3.3.90.14.00	2.100,00			
	MATERIAL DE CONSUMO		3.3.90.30.00	40.000,00			
	PASSAGENS E DESPESAS COM LOCOMOÇÃO		3.3.90.33.00	2.100,00			
	OUTROS SERVIÇOS DE TERCEIROS - PESSOA FÍSICA		3.3.90.36.00	10.000,00			
	OUTROS SERVIÇOS DE TERCEIROS - PESSOA JURÍDICA		3.3.90.39.00	1.000,00			
4	DESPESAS DE CAPIT					5.000,00	5.000,00
4	INVESTIMENTOS				5.000,00		
	EQUIPAMENTOS E MATERIAL PERMANENTE		4.4.90.52.00	5.000,00			
PSB-MANUTENÇÃO DAS AÇÕES DE APOIO AO ADOLESCENTE 08.243.0023.2009.0000						33.400,00	33.400,00

**PREF MUNIC DE TANQUE DO PIAUI**

RUA 1º DE OUTUBRO, 168 - CNPJ:01612616/0001-86

Orçamento Programa - Exercício de 2020

Página 18

**QUADRO AUXILIAR DE DETALHAMENTO DA DESPESA**

Lei: , Data:

PODER	02	PODER EXECUTIVO
ORGÃO	05	SECRET. MUN. DE ASSIST. SOCIAL E A. COMUNITÁRIA
UNIDADE	01	FUNDO MUNICIPAL DE ASSISTÊNCIA SOCIAL

Aplicacao Programada	Proj/Ativ	Finalidade	Categoria	Detalhada	TotalGrupo	Total Categ.	Total Func.
F.R. - C.A.							
PSB-MANUTENÇÃO DAS AÇÕES DE APOIO AO ADOLESCENTE	08.243.0023.2009.0000						33.400,00
3	DESPESAS CORREN'					32.400,00	
1	PESSOAL E ENCARGOS SOCIAIS				13.300,00		
	CONTRATAÇÃO POR TEMPO DETERMINADO		3.1.90.04.00	5.000,00			
	VENCIMENTOS E VANTAGENS FIXAS - PESSOAL CIVIL		3.1.90.11.00	7.300,00			
	OUTRAS DESPESAS VARIÁVEIS - PESSOAL CIVIL		3.1.90.16.00	1.000,00			
3	OUTRAS DESPESAS CORRENTES				19.100,00		
	DIÁRIAS - CIVIL		3.3.90.14.00	1.000,00			
	MATERIAL DE CONSUMO		3.3.90.30.00	10.000,00			
	PASSAGENS E DESPESAS COM LOCOMOÇÃO		3.3.90.33.00	2.100,00			
	OUTROS SERVIÇOS DE TERCEIROS - PESSOA FÍSICA		3.3.90.36.00	5.000,00			
	OUTROS SERVIÇOS DE TERCEIROS - PESSOA JURÍDICA		3.3.90.39.00	1.000,00			
4	DESPESAS DE CAPIT					1.000,00	
4	INVESTIMENTOS				1.000,00		
	EQUIPAMENTOS E MATERIAL PERMANENTE		4.4.90.52.00	1.000,00			
COFINANCIAMENTO ESTADUAL DA ASSISTENCIA SOCIAL	08.243.0023.2073.0000						44.000,00
3	DESPESAS CORREN'					42.000,00	
1	PESSOAL E ENCARGOS SOCIAIS				15.000,00		
	CONTRATAÇÃO POR TEMPO DETERMINADO		3.1.90.04.00	3.000,00			
	VENCIMENTOS E VANTAGENS FIXAS - PESSOAL CIVIL		3.1.90.11.00	12.000,00			
3	OUTRAS DESPESAS CORRENTES				27.000,00		
	DIÁRIAS - CIVIL		3.3.90.14.00	3.000,00			
	MATERIAL DE CONSUMO		3.3.90.30.00	10.000,00			
	PASSAGENS E DESPESAS COM LOCOMOÇÃO		3.3.90.33.00	3.000,00			
	OUTROS SERVIÇOS DE TERCEIROS - PESSOA FÍSICA		3.3.90.36.00	5.000,00			
	OUTROS SERVIÇOS DE TERCEIROS - PESSOA JURÍDICA		3.3.90.39.00	6.000,00			
4	DESPESAS DE CAPIT					2.000,00	
4	INVESTIMENTOS				2.000,00		
	EQUIPAMENTOS E MATERIAL PERMANENTE		4.4.90.52.00	2.000,00			
AQUISIÇÃO DE VEICULO AUTOMOTOR	08.244.0024.1002.0000						17.300,00
4	DESPESAS DE CAPIT					17.300,00	
4	INVESTIMENTOS				17.300,00		
	EQUIPAMENTOS E MATERIAL PERMANENTE		4.4.90.52.00	17.300,00			
CONST. DO CENTRO DE REFERÊNCIA DA ASSIST. SOCIAL - CRAS	08.244.0024.1008.0000						10.000,00
4	DESPESAS DE CAPIT					10.000,00	
4	INVESTIMENTOS				10.000,00		
	OBRA S E INSTALAÇÕES		4.4.90.51.00	10.000,00			
MANUTENÇÃO DO FUNDO MUNICIPAL DE ASSISTÊNCIA SOCIAL	08.244.0024.2010.0000						569.000,00
3	DESPESAS CORREN'					544.000,00	
1	PESSOAL E ENCARGOS SOCIAIS				342.400,00		
	CONTRATAÇÃO POR TEMPO DETERMINADO		3.1.90.04.00	50.400,00			
	VENCIMENTOS E VANTAGENS FIXAS - PESSOAL CIVIL		3.1.90.11.00	210.000,00			
	OBRIGAÇÕES PATRONAIS		3.1.90.13.00	80.000,00			
	OUTRAS DESPESAS VARIÁVEIS - PESSOAL CIVIL		3.1.90.16.00	1.000,00			
	DESPESAS DE EXERCÍCIOS ANTERIORES		3.1.90.92.00	1.000,00			

**PREF MUNIC DE TANQUE DO PIAUI**

RUA 1º DE OUTUBRO, 168 - CNPJ:01612616/0001-86

Orçamento Programa - Exercício de 2020

Página 19

**QUADRO AUXILIAR DE DETALHAMENTO DA DESPESA**

Lei: , Data:

PODER	02	PODER EXECUTIVO				
ORGÃO	05	SECRET. MUN. DE ASSIST. SOCIAL E A. COMUNITÁRIA				
UNIDADE	01	FUNDO MUNICIPAL DE ASSISTÊNCIA SOCIAL				
Aplicacao Programada	Proj/Ativ	Finalidade	Categoria	Detalhada	TotalGrupo	Total Categ. Total Func.
		F.R. - C.A.				
MANUTENÇÃO DO FUNDO MUNICIPAL DE ASSISTÊNCIA SOCIAL	08.244.0024.2010.0000					569.000,00
3 DESPESAS CORREN'						544.000,00
3 OUTRAS DESPESAS CORRENTES					201.600,00	
DIÁRIAS - CIVIL			3.3.90.14.00	6.300,00		
MATERIAL DE CONSUMO			3.3.90.30.00	30.000,00		
MATERIAL, BEM OU SERVIÇO PARA DISTRIBUIÇÃO GRATUITA			3.3.90.32.00	4.000,00		
PASSAGENS E DESPESAS COM LOCOMOÇÃO			3.3.90.33.00	3.300,00		
OUTROS SERVIÇOS DE TERCEIROS - PESSOA FÍSICA			3.3.90.36.00	70.000,00		
OUTROS SERVIÇOS DE TERCEIROS - PESSOA JURÍDICA			3.3.90.39.00	80.000,00		
DESPESAS DE EXERCÍCIOS ANTERIORES			3.3.90.92.00	8.000,00		
4 DESPESAS DE CAPIT						25.000,00
4 INVESTIMENTOS					25.000,00	
EQUIPAMENTOS E MATERIAL PERMANENTE			4.4.90.52.00	25.000,00		
MANUTENÇÃO DAS AÇÕES DO PROGRAMA BPC	08.244.0024.2011.0000					4.300,00
3 DESPESAS CORREN'						4.300,00
3 OUTRAS DESPESAS CORRENTES					4.300,00	
MATERIAL DE CONSUMO			3.3.90.30.00	1.200,00		
OUTROS SERVIÇOS DE TERCEIROS - PESSOA FÍSICA			3.3.90.36.00	3.100,00		
GBF-MANUTENÇÃO DA GESTÃO DESCENTRALIZADA	08.244.0024.2012.0000					30.200,00
3 DESPESAS CORREN'						28.100,00
1 PESSOAL E ENCARGOS SOCIAIS					7.100,00	
CONTRATAÇÃO POR TEMPO DETERMINADO			3.1.90.04.00	3.100,00		
VENCIMENTOS E VANTAGENS FIXAS - PESSOAL CIVIL			3.1.90.11.00	3.000,00		
OUTRAS DESPESAS VARIÁVEIS - PESSOAL CIVIL			3.1.90.16.00	1.000,00		
3 OUTRAS DESPESAS CORRENTES					21.000,00	
DIÁRIAS - CIVIL			3.3.90.14.00	1.500,00		
MATERIAL DE CONSUMO			3.3.90.30.00	8.000,00		
PASSAGENS E DESPESAS COM LOCOMOÇÃO			3.3.90.33.00	2.100,00		
OUTROS SERVIÇOS DE TERCEIROS - PESSOA FÍSICA			3.3.90.36.00	7.300,00		
OUTROS SERVIÇOS DE TERCEIROS - PESSOA JURÍDICA			3.3.90.39.00	2.100,00		
4 DESPESAS DE CAPIT						2.100,00
4 INVESTIMENTOS					2.100,00	
EQUIPAMENTOS E MATERIAL PERMANENTE			4.4.90.52.00	2.100,00		
GS-SUAS-GESTÃO DESCENTRALIZADA DE ASSISTENCIA SOCIAL	08.244.0024.2013.0000					48.100,00
3 DESPESAS CORREN'						47.100,00
1 PESSOAL E ENCARGOS SOCIAIS					21.000,00	
CONTRATAÇÃO POR TEMPO DETERMINADO			3.1.90.04.00	10.000,00		
VENCIMENTOS E VANTAGENS FIXAS - PESSOAL CIVIL			3.1.90.11.00	10.000,00		
OUTRAS DESPESAS VARIÁVEIS - PESSOAL CIVIL			3.1.90.16.00	1.000,00		
3 OUTRAS DESPESAS CORRENTES					26.100,00	
DIÁRIAS - CIVIL			3.3.90.14.00	4.000,00		
MATERIAL DE CONSUMO			3.3.90.30.00	8.000,00		
PASSAGENS E DESPESAS COM LOCOMOÇÃO			3.3.90.33.00	2.100,00		
OUTROS SERVIÇOS DE TERCEIROS - PESSOA FÍSICA			3.3.90.36.00	9.000,00		
OUTROS SERVIÇOS DE TERCEIROS - PESSOA JURÍDICA			3.3.90.39.00	3.000,00		
4 DESPESAS DE CAPIT						1.000,00
4 INVESTIMENTOS					1.000,00	
EQUIPAMENTOS E MATERIAL PERMANENTE			4.4.90.52.00	1.000,00		
MANUT. DO PROG. DE ATEND. INTEGRAL A FAMÍLIA - PAIF/PBF/CRAS	08.244.0024.2014.0000					168.100,00
3 DESPESAS CORREN'						161.100,00



**PREF MUNIC DE TANQUE DO PIAUI**  
 RUA 1ª DE OUTUBRO, 168 - CNPJ:01612616/0001-86

Orçamento Programa - Exercício de 2020

Página 20

**QUADRO AUXILIAR DE DETALHAMENTO DA DESPESA**

Lei: , Data:

PODER	02	PODER EXECUTIVO
ORGÃO	05	SECRET. MUN. DE ASSIST. SOCIAL E A. COMUNITÁRIA
UNIDADE	01	FUNDO MUNICIPAL DE ASSISTÊNCIA SOCIAL

Aplicação Programada	Proj/Ativ	Finalidade	Categoria	Detalhada	Total Grupo	Total Categ.	Total Func.
				F.R. - C.A.			
MANUT. DO PROG. DE ATEND. INTEGRAL A FAMÍLIA - PAIF/PBF/CRAS	08.244.0024.2014.0000						168.100,00
3	DESPESAS CORREN'					161.100,00	
1	PESSOAL E ENCARGOS SOCIAIS				41.000,00		
	CONTRATAÇÃO POR TEMPO DETERMINADO		3.1.90.04.00	30.000,00			
	VENCIMENTOS E VANTAGENS FIXAS - PESSOAL CIVIL		3.1.90.11.00	10.000,00			
	OUTRAS DESPESAS VARIÁVEIS - PESSOAL CIVIL		3.1.90.16.00	1.000,00			
3	OUTRAS DESPESAS CORRENTES				120.100,00		
	DIÁRIAS - CIVIL		3.3.90.14.00	5.000,00			
	MATERIAL DE CONSUMO		3.3.90.30.00	60.000,00			
	PASSAGENS E DESPESAS COM LOCOMOÇÃO		3.3.90.33.00	2.100,00			
	OUTROS SERVIÇOS DE TERCEIROS - PESSOA FÍSICA		3.3.90.36.00	50.000,00			
	OUTROS SERVIÇOS DE TERCEIROS - PESSOA JURÍDICA		3.3.90.39.00	1.000,00			
	DESPESAS DE EXERCÍCIOS ANTERIORES		3.3.90.92.00	2.000,00			
4	DESPESAS DE CAPIT					7.000,00	
4	INVESTIMENTOS				7.000,00		
	EQUIPAMENTOS E MATERIAL PERMANENTE		4.4.90.52.00	7.000,00			
ENCARGOS COM PESSOAS CARENTES	08.244.0024.2023.0000						36.000,00
3	DESPESAS CORREN'					36.000,00	
3	OUTRAS DESPESAS CORRENTES				36.000,00		
	MATERIAL DE CONSUMO		3.3.90.30.00	5.000,00			
	MATERIAL, BEM OU SERVIÇO PARA DISTRIBUIÇÃO GRATUITA		3.3.90.32.00	10.000,00			
	PASSAGENS E DESPESAS COM LOCOMOÇÃO		3.3.90.33.00	5.000,00			
	OUTROS SERVIÇOS DE TERCEIROS - PESSOA FÍSICA		3.3.90.36.00	10.000,00			
	OUTROS SERVIÇOS DE TERCEIROS - PESSOA JURÍDICA		3.3.90.39.00	6.000,00			
MANUTENÇÃO DO CONSELHO TUTELAR	08.244.0024.2064.0000						81.400,00
3	DESPESAS CORREN'					79.300,00	
1	PESSOAL E ENCARGOS SOCIAIS				65.000,00		
	VENCIMENTOS E VANTAGENS FIXAS - PESSOAL CIVIL		3.1.90.11.00	65.000,00			
3	OUTRAS DESPESAS CORRENTES				14.300,00		
	DIÁRIAS - CIVIL		3.3.90.14.00	2.100,00			
	MATERIAL DE CONSUMO		3.3.90.30.00	2.100,00			
	PASSAGENS E DESPESAS COM LOCOMOÇÃO		3.3.90.33.00	2.000,00			
	OUTROS SERVIÇOS DE TERCEIROS - PESSOA FÍSICA		3.3.90.36.00	6.000,00			
	OUTROS SERVIÇOS DE TERCEIROS - PESSOA JURÍDICA		3.3.90.39.00	2.100,00			
4	DESPESAS DE CAPIT					2.100,00	
4	INVESTIMENTOS				2.100,00		
	EQUIPAMENTOS E MATERIAL PERMANENTE		4.4.90.52.00	2.100,00			
ENCARGOS COM O CONSELHO MUNICIPAL DE ASSISTENCIA SOCIAL	08.244.0024.2065.0000						4.000,00
3	DESPESAS CORREN'					4.000,00	
3	OUTRAS DESPESAS CORRENTES				4.000,00		
	DIÁRIAS - CIVIL		3.3.90.14.00	1.000,00			
	MATERIAL DE CONSUMO		3.3.90.30.00	1.000,00			
	OUTROS SERVIÇOS DE TERCEIROS - PESSOA FÍSICA		3.3.90.36.00	1.000,00			
	OUTROS SERVIÇOS DE TERCEIROS - PESSOA JURÍDICA		3.3.90.39.00	1.000,00			
MANUTENÇÃO DO PROGRAMA CRIANÇA FELIZ	08.244.0024.2069.0000						46.000,00
3	DESPESAS CORREN'					46.000,00	
1	PESSOAL E ENCARGOS SOCIAIS				30.000,00		
	CONTRATAÇÃO POR TEMPO DETERMINADO		3.1.90.04.00	30.000,00			

**PREF MUNIC DE TANQUE DO PIAUI**

RUA 1º DE OUTUBRO, 168 - CNPJ:01612616/0001-86

Orçamento Programa - Exercício de 2020

Página 21

**QUADRO AUXILIAR DE DETALHAMENTO DA DESPESA**

Lei: , Data:

PODER	02	PODER EXECUTIVO
ORGÃO	05	SECRET. MUN. DE ASSIST. SOCIAL E A. COMUNITÁRIA
UNIDADE	01	FUNDO MUNICIPAL DE ASSISTÊNCIA SOCIAL

Aplicacao Programada	Proj/Ativ	Finalidade	Categoria	Detalhada	TotalGrupo	Total Categ.	Total Func.
		F.R. - C.A.					
MANUTENÇÃO DO PROGRAMA CRIANÇA FELIZ	08.244.0024.2069.0000						46.000,00
3	DESPEAS CORREN'					46.000,00	
3	OUTRAS DESPEAS CORRENTES				16.000,00		
	MATERIAL DE CONSUMO		3.3.90.30.00	10.000,00			
	OUTROS SERVIÇOS DE TERCEIROS - PESSOA FÍSICA		3.3.90.36.00	3.000,00			
	OUTROS SERVIÇOS DE TERCEIROS - PESSOA JURÍDICA		3.3.90.39.00	3.000,00			
PROGRAMA DE APOIO ÀS GESTANTES	08.244.0025.2006.0000						23.000,00
3	DESPEAS CORREN'					23.000,00	
3	OUTRAS DESPEAS CORRENTES				23.000,00		
	MATERIAL DE CONSUMO		3.3.90.30.00	8.000,00			
	MATERIAL, BEM OU SERVIÇO PARA DISTRIBUIÇÃO GRATUITA		3.3.90.32.00	15.000,00			
<b>TOTAL</b>							<b>1.322.300,00</b>

**PREF MUNIC DE TANQUE DO PIAUI**

RUA 1º DE OUTUBRO, 168 - CNPJ:01612616/0001-86

Orçamento Programa - Exercício de 2020

Página 22

**QUADRO AUXILIAR DE DETALHAMENTO DA DESPESA**

Lei: , Data:

PODER	02	PODER EXECUTIVO
ORGÃO	05	SECRET. MUN. DE ASSIST. SOCIAL E A. COMUNITÁRIA
UNIDADE	02	SECRET. MUNIC. DE ASSIST. SOCIAL DE AÇÃO COMUNITARIA

Aplicacao Programada	Proj/Ativ	Finalidade	Categoria	Detalhada	TotalGrupo	Total Categ.	Total Func.
		F.R. - C.A.					
MANUTENÇÃO DA SECRET. DE ASSIST. SOCIAL E AÇÃO COMUNITÁRIA	08.244.0024.2066.0000						57.700,00
3	DESPEAS CORREN'					53.500,00	
1	PESSOAL E ENCARGOS SOCIAIS				24.500,00		
	CONTRATAÇÃO POR TEMPO DETERMINADO		3.1.90.04.00	2.500,00			
	VENCIMENTOS E VANTAGENS FIXAS - PESSOAL CIVIL		3.1.90.11.00	10.000,00			
	OBRIGAÇÕES PATRONAIS		3.1.90.13.00	11.000,00			
	DESPEAS DE EXERCÍCIOS ANTERIORES		3.1.90.92.00	1.000,00			
3	OUTRAS DESPEAS CORRENTES				29.000,00		
	DIÁRIAS - CIVIL		3.3.90.14.00	1.000,00			
	MATERIAL DE CONSUMO		3.3.90.30.00	10.000,00			
	PASSAGENS E DESPEAS COM LOCOMOÇÃO		3.3.90.33.00	1.500,00			
	OUTROS SERVIÇOS DE TERCEIROS - PESSOA FÍSICA		3.3.90.36.00	10.000,00			
	OUTROS SERVIÇOS DE TERCEIROS - PESSOA JURÍDICA		3.3.90.39.00	5.500,00			
	DESPEAS DE EXERCÍCIOS ANTERIORES		3.3.90.92.00	1.000,00			
4	DESPEAS DE CAPIT					4.200,00	
4	INVESTIMENTOS				4.200,00		
	EQUIPAMENTOS E MATERIAL PERMANENTE		4.4.90.52.00	4.200,00			
<b>TOTAL</b>							<b>57.700,00</b>

**PREF MUNIC DE TANQUE DO PIAUI**

RUA 1ª DE OUTUBRO, 168 - CNPJ:01612616/0001-86

Orçamento Programa - Exercício de 2020

Página 23

**QUADRO AUXILIAR DE DETALHAMENTO DA DESPESA**

Lei: , Data:

PODER	02	PODER EXECUTIVO
ORGÃO	06	SECRET. MUNIC. DE OBRAS E SERV. PÚBLICOS
UNIDADE	00	SECRETARIA MUN. DE OBRAS E SER. PÚBLICOS

Aplicacao Programada	Proj/Ativ	Finalidade	Categoria	Detalhada	TotalGrupo	Total Categ.	Total Func.
		F.R. - C.A.					
CONSTRUÇÃO E RESTAURAÇÃO DE PRÉDIOS PÚBLICOS	04.122.0011.1004.0000						20.000,00
4 DESPESAS DE CAPIT						20.000,00	
4 INVESTIMENTOS					20.000,00		
OBRAS E INSTALAÇÕES			4.4.90.51.00	20.000,00			
PROJETOS ESPECIAIS DE AMPL. DA REDE FÍSICA DA ADMINISTRAÇÃO	04.122.0011.1005.0000						16.000,00
4 DESPESAS DE CAPIT						16.000,00	
4 INVESTIMENTOS					16.000,00		
OBRAS E INSTALAÇÕES			4.4.90.51.00	10.000,00			
AQUISIÇÃO DE IMÓVEIS			4.4.90.61.00	6.000,00			
CONSTRUÇÃO, REFORMA E/OU AMPLIAÇÃO DE CALÇAMENTO	15.451.0007.1018.0000						200.000,00
4 DESPESAS DE CAPIT						200.000,00	
4 INVESTIMENTOS					200.000,00		
OBRAS E INSTALAÇÕES			4.4.90.51.00	200.000,00			
MANUTENÇÃO DA SECRET. DE OBRAS E SERV. PÚBLICOS	15.451.0007.2051.0000						1.268.900,00
3 DESPESAS CORREN'						1.238.900,00	
1 PESSOAL E ENCARGOS SOCIAIS					170.400,00		
CONTRATAÇÃO POR TEMPO DETERMINADO			3.1.90.04.00	8.000,00			
VENCIMENTOS E VANTAGENS FIXAS - PESSOAL CIVIL			3.1.90.11.00	130.000,00			
OBRIGAÇÕES PATRONAIS			3.1.90.13.00	27.300,00			
OUTRAS DESPESAS VARIÁVEIS - PESSOAL CIVIL			3.1.90.16.00	3.100,00			
SENTENÇAS JUDICIAIS			3.1.90.91.00	1.000,00			
DESPESAS DE EXERCÍCIOS ANTERIORES			3.1.90.92.00	1.000,00			
3 OUTRAS DESPESAS CORRENTES					1.068.500,00		
DIÁRIAS - CIVIL			3.3.90.14.00	7.000,00			
MATERIAL DE CONSUMO			3.3.90.30.00	200.000,00			
PASSAGENS E DESPESAS COM LOCOMOÇÃO			3.3.90.33.00	1.500,00			
OUTROS SERVIÇOS DE TERCEIROS - PESSOA FÍSICA			3.3.90.36.00	60.000,00			
OUTROS SERVIÇOS DE TERCEIROS - PESSOA JURÍDICA			3.3.90.39.00	800.000,00			
4 DESPESAS DE CAPIT						30.000,00	
4 INVESTIMENTOS					30.000,00		
EQUIPAMENTOS E MATERIAL PERMANENTE			4.4.90.52.00	30.000,00			
OBRAS DE CONST. COMPL. E MELHORIA DE HABITAÇÕES POPULARES	16.482.0016.1019.0000						30.000,00
4 DESPESAS DE CAPIT						30.000,00	
4 INVESTIMENTOS					30.000,00		
OBRAS E INSTALAÇÕES			4.4.90.51.00	30.000,00			
APOIO ÀS AÇÕES DE MELHORIA DE HABITAÇÕES POPULARES	16.482.0016.2042.0000						37.300,00
3 DESPESAS CORREN'						37.300,00	
3 OUTRAS DESPESAS CORRENTES					37.300,00		
MATERIAL DE CONSUMO			3.3.90.30.00	8.000,00			
OUTROS SERVIÇOS DE TERCEIROS - PESSOA FÍSICA			3.3.90.36.00	20.000,00			
OUTROS SERVIÇOS DE TERCEIROS - PESSOA JURÍDICA			3.3.90.39.00	9.300,00			
CONSTRUÇÃO DE FOSSAS DOMICILIARES	17.511.0009.1020.0000						12.000,00
4 DESPESAS DE CAPIT						12.000,00	
4 INVESTIMENTOS					12.000,00		
OBRAS E INSTALAÇÕES			4.4.90.51.00	12.000,00			

TANQUE DO PIAUÍ

LOA 2020

### PREF MUNIC DE TANQUE DO PIAUÍ

RUA 1ª DE OUTUBRO, 168 - CNPJ:01612616/0001-86

Orçamento Programa - Exercício de 2020

Página 24

#### QUADRO AUXILIAR DE DETALHAMENTO DA DESPESA

Lei: , Data:

PODER	02	PODER EXECUTIVO					
ORGÃO	06	SECRET. MUNIC. DE OBRAS E SERV. PÚBLICOS					
UNIDADE	00	SECRETARIA MUN. DE OBRAS E SER. PÚBLICOS					
Aplicacao Programada	Proj/Ativ	Finalidade F.R. - C.A.	Categoria	Detalhada	TotalGrupo	Total Categ.	Total Func.
CONSTRUÇÃO DE FOSSAS DOMICILIARES	17.511.0009.1020.0000						12.000,00
CONST. E REST. DE LAVANDERIAS E CHAFARIZES PÚBLICOS	17.511.0009.1021.0000						20.000,00
4 DESPESAS DE CAPIT						20.000,00	
4 INVESTIMENTOS					20.000,00		
4 OBRAS E INSTALAÇÕES			4.4.90.51.00	20.000,00			
CONST. E REST. DE GALERIAS, ESGOTOS E FOSSAS DOMICILIARES	17.512.0017.1022.0000						15.000,00
4 DESPESAS DE CAPIT						15.000,00	
4 INVESTIMENTOS					15.000,00		
4 OBRAS E INSTALAÇÕES			4.4.90.51.00	15.000,00			
CONSTRUÇÃO DE ATERRO SANITÁRIO	17.512.0017.1024.0000						20.700,00
4 DESPESAS DE CAPIT						20.700,00	
4 INVESTIMENTOS					20.700,00		
4 OBRAS E INSTALAÇÕES			4.4.90.51.00	20.700,00			
PROJETOS ESPECIAIS DO SANEAMENTO BÁSICO	17.512.0017.1025.0000						14.700,00
4 DESPESAS DE CAPIT						14.700,00	
4 INVESTIMENTOS					14.700,00		
4 OBRAS E INSTALAÇÕES			4.4.90.51.00	14.700,00			
CONSTRUÇÃO DE POÇOS E RESERVATÓRIOS DE ÁGUA	17.512.0017.1026.0000						62.900,00
4 DESPESAS DE CAPIT						62.900,00	
4 INVESTIMENTOS					62.900,00		
4 OBRAS E INSTALAÇÕES			4.4.90.51.00	62.900,00			
CONSTRUÇÃO OU REFORMA DE MATADOURO	20.606.0015.1003.0000						30.000,00
4 DESPESAS DE CAPIT						30.000,00	
4 INVESTIMENTOS					30.000,00		
4 OBRAS E INSTALAÇÕES			4.4.90.51.00	30.000,00			
EXPANSÃO DE REDE DE ENERGIA ELÉTRICA RURAL	25.752.0018.1029.0000						50.000,00
4 DESPESAS DE CAPIT						50.000,00	
4 INVESTIMENTOS					50.000,00		
4 OBRAS E INSTALAÇÕES			4.4.90.51.00	50.000,00			
CONSTRUÇÃO DE ESTRADAS VICINAIS	26.782.0020.1034.0000						120.000,00
4 DESPESAS DE CAPIT						120.000,00	
4 INVESTIMENTOS					120.000,00		
4 OBRAS E INSTALAÇÕES			4.4.90.51.00	120.000,00			
CONSERVAÇÃO DE ESTRADAS MUNICIPAIS	26.782.0020.2045.0000						38.900,00
3 DESPESAS CORREN						37.900,00	
3 OUTRAS DESPESAS CORRENTES					37.900,00		
MATERIAL DE CONSUMO			3.3.90.30.00	6.900,00			
OUTROS SERVIÇOS DE TERCEIROS - PESSOA FÍSICA			3.3.90.36.00	30.000,00			
OUTROS SERVIÇOS DE TERCEIROS - PESSOA JURÍDICA			3.3.90.39.00	1.000,00			
4 DESPESAS DE CAPIT						1.000,00	
4 INVESTIMENTOS					1.000,00		
4 EQUIPAMENTOS E MATERIAL PERMANENTE			4.4.90.52.00	1.000,00			

**PREF MUNIC DE TANQUE DO PIAUI**

RUA 1º DE OUTUBRO, 168 - CNPJ:01612616/0001-86

Orçamento Programa - Exercício de 2020

Página 25

**QUADRO AUXILIAR DE DETALHAMENTO DA DESPESA**

Lei: , Data:

PODER	02	PODER EXECUTIVO
ORGÃO	06	SECRET. MUNIC. DE OBRAS E SERV. PÚBLICOS
UNIDADE	00	SECRETARIA MUN. DE OBRAS E SER. PÚBLICOS

Aplicacao Programada	Proj/Ativ	Finalidade	Categoria	Detalhada	TotalGrupo	Total Categ.	Total Func.
F.R. - C.A.							
CONSERVAÇÃO DE ESTRADAS MUNICIPAIS	26.782.0020.2045.0000						38.900,00
<b>TOTAL</b>							<b>1.956.400,00</b>

**PREF MUNIC DE TANQUE DO PIAUI**

RUA 1º DE OUTUBRO, 168 - CNPJ:01612616/0001-86

Orçamento Programa - Exercício de 2020

Página 26

**QUADRO AUXILIAR DE DETALHAMENTO DA DESPESA**

Lei: , Data:

PODER	02	PODER EXECUTIVO
ORGÃO	07	SECRET. MUN. DE AGRICULTURA E ABASTECIMENTO
UNIDADE	00	SECRETARIA MUN. DE AGRICULTURA E ABASTECIMENTO

Aplicacao Programada	Proj/Ativ	Finalidade	Categoria	Detalhada	TotalGrupo	Total Categ.	Total Func.
F.R. - C.A.							
MANUTENÇÃO DA SECRET. DE AGRICULTURA E ABASTECIMENTO	20.605.0027.2044.0000						197.200,00
3 DESPESAS CORREN						187.200,00	
1 PESSOAL E ENCARGOS SOCIAIS					29.000,00		
VENCIMENTOS E VANTAGENS FIXAS - PESSOAL CIVIL			3.1.90.11.00	28.000,00			
OBRIGAÇÕES PATRONAIS			3.1.90.13.00	1.000,00			
3 OUTRAS DESPESAS CORRENTES					158.200,00		
DIÁRIAS - CIVIL			3.3.90.14.00	1.200,00			
MATERIAL DE CONSUMO			3.3.90.30.00	65.000,00			
OUTROS SERVIÇOS DE TERCEIROS - PESSOA FÍSICA			3.3.90.36.00	10.000,00			
OUTROS SERVIÇOS DE TERCEIROS - PESSOA JURÍDICA			3.3.90.39.00	80.000,00			
DESPESAS DE EXERCÍCIOS ANTERIORES			3.3.90.92.00	2.000,00			
4 DESPESAS DE CAPIT						10.000,00	
4 INVESTIMENTOS					10.000,00		
EQUIPAMENTOS E MATERIAL PERMANENTE			4.4.90.52.00	10.000,00			
IMPLANTAÇÃO DE ROCAS E HORTAS COMUNITÁRIAS	20.606.0030.1027.0000						8.500,00
3 DESPESAS CORREN						7.500,00	
3 OUTRAS DESPESAS CORRENTES					7.500,00		
MATERIAL DE CONSUMO			3.3.90.30.00	2.500,00			
OUTROS SERVIÇOS DE TERCEIROS - PESSOA FÍSICA			3.3.90.36.00	5.000,00			
4 DESPESAS DE CAPIT						1.000,00	
4 INVESTIMENTOS					1.000,00		
EQUIPAMENTOS E MATERIAL PERMANENTE			4.4.90.52.00	1.000,00			
CONSTRUÇÃO DE AÇUDES E BARRAGENS	20.606.0030.1028.0000						10.000,00
4 DESPESAS DE CAPIT						10.000,00	
4 INVESTIMENTOS					10.000,00		
OBRAS E INSTALAÇÕES			4.4.90.51.00	10.000,00			
PROJETOS DE DESENVOLVIMENTO RURAL	20.606.0030.1030.0000						20.000,00
4 DESPESAS DE CAPIT						20.000,00	
4 INVESTIMENTOS					20.000,00		
OBRAS E INSTALAÇÕES			4.4.90.51.00	10.000,00			
EQUIPAMENTOS E MATERIAL PERMANENTE			4.4.90.52.00	10.000,00			
AQUISIÇÃO DE TRATORES E EQUIPAMENTOS DIVERSOS	20.606.0030.1033.0000						15.000,00
4 DESPESAS DE CAPIT						15.000,00	
4 INVESTIMENTOS					15.000,00		
EQUIPAMENTOS E MATERIAL PERMANENTE			4.4.90.52.00	15.000,00			
<b>TOTAL</b>							<b>250.700,00</b>

**PREF MUNIC DE TANQUE DO PIAUI**  
RUA 1º DE OUTUBRO, 168 - CNPJ:01612616/0001-86

Orçamento Programa - Exercício de 2020

Página 27

**QUADRO AUXILIAR DE DETALHAMENTO DA DESPESA**

Lei: , Data:

PODER	02	PODER EXECUTIVO					
ORGÃO	07	SECRET. MUN. DE AGRICULTURA E ABASTECIMENTO					
UNIDADE	02	FUNDO DE APOIO A AGR. FAMILIAR E MEIO AMB-FUNDAPRA					
Aplicacao Programada	Proj/Ativ	Finalidade	Categoria	Detalhada	TotalGrupo	Total Categ.	Total Func.
		F.R. - C.A.					
MANUT. DO FUNDO DE APOIO A AGRIC. FAM. E MEIO-AMB-FUNDAPRA	20.606.0030.2048.0000						14.500,00
3	DESPESAS CORREN'					13.000,00	
1	PESSOAL E ENCARGOS SOCIAIS				5.500,00		
	VENCIMENTOS E VANTAGENS FIXAS - PESSOAL CIVIL		3.1.90.11.00	5.500,00			
3	OUTRAS DESPESAS CORRENTES				7.500,00		
	MATERIAL DE CONSUMO		3.3.90.30.00	3.300,00			
	OUTROS SERVIÇOS DE TERCEIROS - PESSOA FÍSICA		3.3.90.36.00	2.100,00			
	OUTROS SERVIÇOS DE TERCEIROS - PESSOA JURÍDICA		3.3.90.39.00	2.100,00			
4	DESPESAS DE CAPIT					1.500,00	
4	INVESTIMENTOS				1.500,00		
	EQUIPAMENTOS E MATERIAL PERMANENTE		4.4.90.52.00	1.500,00			
<b>TOTAL</b>							<b>19.700,00</b>

**PREF MUNIC DE TANQUE DO PIAUI**  
RUA 1º DE OUTUBRO, 168 - CNPJ:01612616/0001-86

Orçamento Programa - Exercício de 2020

Página 28

**QUADRO AUXILIAR DE DETALHAMENTO DA DESPESA**

Lei: , Data:

PODER	02	PODER EXECUTIVO					
ORGÃO	08	COORDENADORIA MUNIC. DA DEFESA CIVIL - COMDEC					
UNIDADE	00	CORDENADORIA MUN. DA DEFESA CIVIL - COMDEC					
Aplicacao Programada	Proj/Ativ	Finalidade	Categoria	Detalhada	TotalGrupo	Total Categ.	Total Func.
		F.R. - C.A.					
MANUT. DAS ATIV. DA COORD. MUN. DE DEFESA CIVIL - COMDEC	04.182.0012.1036.0000						20.500,00
3	DESPESAS CORREN'					19.500,00	
1	PESSOAL E ENCARGOS SOCIAIS				10.000,00		
	VENCIMENTOS E VANTAGENS FIXAS - PESSOAL CIVIL		3.1.90.11.00	9.000,00			
	OBRIGAÇÕES PATRONAIS		3.1.90.13.00	1.000,00			
3	OUTRAS DESPESAS CORRENTES				9.500,00		
	DIÁRIAS - CIVIL		3.3.90.14.00	1.000,00			
	MATERIAL DE CONSUMO		3.3.90.30.00	1.000,00			
	OUTROS SERVIÇOS DE TERCEIROS - PESSOA FÍSICA		3.3.90.36.00	5.000,00			
	OUTROS SERVIÇOS DE TERCEIROS - PESSOA JURÍDICA		3.3.90.39.00	2.500,00			
4	DESPESAS DE CAPIT					1.000,00	
4	INVESTIMENTOS				1.000,00		
	EQUIPAMENTOS E MATERIAL PERMANENTE		4.4.90.52.00	1.000,00			
<b>TOTAL</b>							<b>20.500,00</b>

**PREF MUNIC DE TANQUE DO PIAUI**  
RUA 1º DE OUTUBRO, 168 - CNPJ:01612616/0001-86

Orçamento Programa - Exercício de 2020

Página 29

**QUADRO AUXILIAR DE DETALHAMENTO DA DESPESA**

Lei: , Data:

PODER	02	PODER EXECUTIVO
ORGÃO	09	SECRETARIA MUNICIPAL DE CULTURA
UNIDADE	00	SECRETARIA MUNICIPAL DE CULTURA

Aplicacao Programada	Proj/Ativ	Finalidade	Categoria	Detalhada	TotalGrupo	Total Categ.	Total Func.
F.R. - C.A.							
MANUTENÇÃO E DESENVOLVIMENTO DAS ATIVIDADES CULTURAIS	13.392.0014.2040.0000						42.000,00
3 DESPESAS CORREN'						41.000,00	
3 OUTRAS DESPESAS CORRENTES					41.000,00		
MATERIAL DE CONSUMO			3.3.90.30.00	4.500,00			
PREMIAÇÕES CULTURAIS, ARTÍSTICAS, CIENTÍFICAS, DESPORTI			3.3.90.31.00	15.000,00			
PASSAGENS E DESPESAS COM LOCOMOÇÃO			3.3.90.39.00	1.500,00			
OUTROS SERVIÇOS DE TERCEIROS - PESSOA FÍSICA			3.3.90.36.00	10.000,00			
OUTROS SERVIÇOS DE TERCEIROS - PESSOA JURÍDICA			3.3.90.39.00	10.000,00			
4 DESPESAS DE CAPIT						1.000,00	
4 INVESTIMENTOS					1.000,00		
EQUIPAMENTOS E MATERIAL PERMANENTE			4.4.90.52.00	1.000,00			
MANUTENÇÃO DA SECRETARIA MUNICIPAL DE CULTURA	13.392.0014.2052.0000						104.300,00
3 DESPESAS CORREN'						104.300,00	
1 PESSOAL E ENCARGOS SOCIAIS					42.300,00		
VENCIMENTOS E VANTAGENS FIXAS - PESSOAL CIVIL			3.1.90.11.00	35.000,00			
OBRIGAÇÕES PATRONAIS			3.1.90.13.00	6.300,00			
OUTRAS DESPESAS VARIÁVEIS - PESSOAL CIVIL			3.1.90.16.00	1.000,00			
3 OUTRAS DESPESAS CORRENTES					62.000,00		
DIÁRIAS - CIVIL			3.3.90.14.00	1.200,00			
MATERIAL DE CONSUMO			3.3.90.30.00	3.300,00			
OUTROS SERVIÇOS DE TERCEIROS - PESSOA FÍSICA			3.3.90.36.00	5.500,00			
OUTROS SERVIÇOS DE TERCEIROS - PESSOA JURÍDICA			3.3.90.39.00	50.000,00			
DESPESAS DE EXERCÍCIOS ANTERIORES			3.3.90.92.00	2.000,00			
<b>TOTAL</b>							<b>146.300,00</b>

**PREF MUNIC DE TANQUE DO PIAUI**  
RUA 1º DE OUTUBRO, 168 - CNPJ:01612616/0001-86

Orçamento Programa - Exercício de 2020

Página 30

**QUADRO AUXILIAR DE DETALHAMENTO DA DESPESA**

Lei: , Data:

PODER	02	PODER EXECUTIVO
ORGÃO	10	CONTROLADORIA GERAL DO MUNICÍPIO
UNIDADE	00	CONTROLADORIA GERAL DO MUNICÍPIO

Aplicacao Programada	Proj/Ativ	Finalidade	Categoria	Detalhada	TotalGrupo	Total Categ.	Total Func.
F.R. - C.A.							
MANUTENÇÃO DO CONTROLE INTERNO	04.124.0011.2070.0000						48.000,00
3 DESPESAS CORREN'						48.000,00	
1 PESSOAL E ENCARGOS SOCIAIS					36.000,00		
VENCIMENTOS E VANTAGENS FIXAS - PESSOAL CIVIL			3.1.90.11.00	36.000,00			
3 OUTRAS DESPESAS CORRENTES					12.000,00		
DIÁRIAS - CIVIL			3.3.90.14.00	8.000,00			
MATERIAL DE CONSUMO			3.3.90.30.00	2.000,00			
DESPESAS DE EXERCÍCIOS ANTERIORES			3.3.90.92.00	2.000,00			
<b>TOTAL</b>							<b>48.000,00</b>

FRANCISCO PEREIRA DA SILVA FILHO  
PREFEITURA MUNICIPAL  
101.973.428-09

**PREF MUNIC DE TANQUE DO PIAUI**

RUA 1º DE OUTUBRO, 168 - CNPJ:01612616/0001-86

Orçamento Programa - Exercício de 2020

**TRANSFERÊNCIAS FINANCEIRAS PREVISTAS**

Lei: , Data:

ENTIDADE	PREVISÃO DE REPASSE	
	A REPASSAR	A RECEBER
1 PREFEITURA MUNICIPAL DE TANQUE DO PIAUI	2.758.450,00	
2 FUNDEB - TANQUE DO PIAUI		0,00
3 FUNDO MUNICIPAL DE SAUDE DE TANQUE DO PIAUI		1.365.200,00
4 FUNDO MUNICIPAL DE ASSISTÊNCIA SOCIAL		704.400,00
5 CAMARA MUNICIPAL DE TANQUE DO PIAUI		688.850,00
<b>Totais R\$:</b>		<b>2.758.450,00</b>
		<b>2.758.450,00</b>

FRANCISCO PEREIRA DA SILVA FILHO  
 PREFEITURA MUNICIPAL  
 101.973.428-09

**PREF MUNIC DE TANQUE DO PIAUI**

RUA 1º DE OUTUBRO, 168 - CNPJ:01612616/0001-86

Orçamento Programa - Exercício de 2020

**NATUREZA DA DESPESA POR PODER**Quadro 25  
Página 1

Lei: , Data:

PODER: 01 PODER LEGISLATIVO				
Código	Especificação	Modalidade	Grupo	Categoria Econômica
3 0.00	DESPESAS CORRENTES			<u>650.350,00</u>
3 1.00	PESSOAL E ENCARGOS SOCIAIS		<u>450.350,00</u>	
3 1.90	APLICAÇÕES DIRETAS	<u>450.350,00</u>		
3 3.00	OUTRAS DESPESAS CORRENTES		<u>200.000,00</u>	
3 3.50	TRANSFERÊNCIAS A INSTITUIÇÕES PRIVADAS SEM FINS LUCRATIVOS	<u>24.200,00</u>		
3 3.90	APLICAÇÕES DIRETAS	<u>175.800,00</u>		
4 0.00	DESPESAS DE CAPITAL			<u>38.500,00</u>
4 4.00	INVESTIMENTOS		<u>38.500,00</u>	
4 4.90	APLICAÇÕES DIRETAS	<u>38.500,00</u>		
			<b>TOTAL</b>	<b>688.850,00</b>



**PREF MUNIC DE TANQUE DO PIAUI**

RUA 1º DE OUTUBRO, 168 - CNPJ:01612616/0001-86

Quadro 25  
 Página 2

Orçamento Programa - Exercício de 2020

**NATUREZA DA DESPESA POR PODER**

Lei: , Data:

PODER: 02 PODER EXECUTIVO

Código	Especificação	Modalidade	Grupo	Categoria Econômica
3 0. 00	DESPESAS CORRENTES			<u>14.521.558,50</u>
3 1. 00	PESSOAL E ENCARGOS SOCIAIS		<u>7.638.348,50</u>	
3 1. 90	APLICAÇÕES DIRETAS	<u>7.638.348,50</u>		
3 2. 00	JUROS E ENCARGOS DA DÍVIDA		<u>1.000,00</u>	
3 2. 90	APLICAÇÕES DIRETAS	<u>1.000,00</u>		
3 3. 00	OUTRAS DESPESAS CORRENTES		<u>6.882.210,00</u>	
3 3. 90	APLICAÇÕES DIRETAS	<u>6.882.210,00</u>		
4 0. 00	DESPESAS DE CAPITAL			<u>4.136.691,50</u>
4 4. 00	INVESTIMENTOS		<u>3.985.391,50</u>	
4 4. 90	APLICAÇÕES DIRETAS	<u>3.985.391,50</u>		
4 5. 00	INVERSÕES FINANCEIRAS		<u>21.300,00</u>	
4 5. 90	APLICAÇÕES DIRETAS	<u>21.300,00</u>		
4 6. 00	AMORTIZAÇÃO DA DÍVIDA		<u>130.000,00</u>	
4 6. 90	APLICAÇÕES DIRETAS	<u>130.000,00</u>		
9 0. 00	RESERVA DE CONTINGÊNCIA			<u>220.000,00</u>
9 9. 00	RESERVA DE CONTINGÊNCIA		<u>220.000,00</u>	
9 9. 99	RESERVA DE CONTINGÊNCIA	<u>220.000,00</u>		
<b>TOTAL</b>				<b>18.878.250,00</b>

FRANCISCO PEREIRA DA SILVA FILHO  
 PREFEITURA MUNICIPAL  
 101.973.428-09

LOA 2020

**PREF MUNIC DE TANQUE DO PIAUI**

RUA 1º DE OUTUBRO, 168 - CNPJ:01612616/0001-86

Anexo 02

Página 1

Orçamento Programa - Exercício de 2020

**RECEITAS SEGUNDO AS CATEGORIAS ECONOMICAS**

Lei: , Data:

Código	Especificação	F.R.	Desdobramento	SubCategoria Fonte	Categoria Econômica
1000.00.0.0	RECEITAS CORRENTES	0.000.000			19.958.883,00
1100.00.0.0	IMPOSTOS, TAXAS E CONTRIBUIÇÕES DE MELHORIA	0.000.000		231.500,00	
1110.00.0.0	IMPOSTOS	0.000.000		222.500,00	
1113.00.0.0	IMPOSTOS SOBRE A RENDA E PROVENTOS DE QUALQUER NATUREZA	0.000.000	101.500,00		
1113.03.0.0	IMPOSTO SOBRE A RENDA - RETIDO NA FONTE	0.000.000	101.500,00		
1113.03.4.0	IMPOSTO SOBRE A RENDA - RETIDO NA FONTE - OUTROS RENDIMENTOS	0.000.000	101.500,00		
1113.03.4.1	IMPOSTO SOBRE A RENDA - RETIDO NA FONTE - OUTROS RENDIMENTOS	0.001.00	101.500,00		
1118.00.0.0	IMPOSTOS ESPECIFICOS DE ESTADOS, DF E MUNICIPIOS	0.000.000	121.000,00		
1118.01.0.0	IMPOSTOS SOBRE O PATRIMÔNIO PARA ESTADOS/DF/MUNICIPIOS	0.000.000	11.000,00		
1118.01.1.0	IMPOSTO SOBRE A PROPRIEDADE PREDIAL E TERRITORIAL URBANA	0.000.000	8.000,00		
1118.01.1.1	IMPOSTO SOBRE A PROPRIEDADE PREDIAL E TERRITORIAL URBANA - P	0.001.00	6.000,00		
1118.01.1.2	IMPOSTO SOBRE A PROPRIEDADE PREDIAL E TERRITORIAL URBANA - M	0.001.00	2.000,00		
1118.01.4.0	IMPOSTO SOBRE TRANSMISSÃO "INTER VIVOS" DE BENS IMÓVEIS E DE	0.000.000	3.000,00		
1118.01.4.1	IMPOSTO SOBRE TRANSMISSÃO "INTER VIVOS" DE BENS IMÓVEIS E DE	0.001.00	3.000,00		
1118.02.0.0	IMPOSTOS SOBRE A PRODUÇÃO, CIRCULAÇÃO DE MERCADORIAS E SERVI	0.000.000	110.000,00		
1118.02.3.0	IMPOSTO SOBRE SERVIÇOS DE QUALQUER NATUREZA	0.000.000	110.000,00		
1118.02.3.1	IMPOSTO SOBRE SERVIÇOS DE QUALQUER NATUREZA - PRINCIPAL	0.001.00	110.000,00		
1120.00.0.0	TAXAS	0.000.000		7.000,00	
1121.00.0.0	TAXAS PELO EXERCÍCIO DO PODER DE POLÍCIA	0.000.000	3.000,00		
1121.01.0.0	TAXAS DE INSPEÇÃO, CONTROLE E FISCALIZAÇÃO	0.000.000	3.000,00		
1121.01.1.0	TAXAS DE INSPEÇÃO, CONTROLE E FISCALIZAÇÃO	0.000.000	3.000,00		
1121.01.1.1	TAXAS DE INSPEÇÃO, CONTROLE E FISCALIZAÇÃO - PRINCIPAL	0.001.00	3.000,00		
1122.00.0.0	TAXAS PELA PRESTAÇÃO DE SERVIÇOS	0.000.000	4.000,00		
1122.01.0.0	TAXAS PELA PRESTAÇÃO DE SERVIÇOS	0.000.000	4.000,00		
1122.01.1.0	TAXAS PELA PRESTAÇÃO DE SERVIÇOS	0.000.000	4.000,00		
1122.01.1.1	TAXAS PELA PRESTAÇÃO DE SERVIÇOS - PRINCIPAL	0.001.00	4.000,00		
1130.00.0.0	CONTRIBUIÇÃO DE MELHORIA	0.000.000		2.000,00	
1130.00.0.0	CONTRIBUIÇÃO DE MELHORIA	0.000.000	2.000,00		
1130.00.1.0	CONTRIBUIÇÃO DE MELHORIA	0.000.000	2.000,00		
1130.00.1.1	CONTRIBUIÇÃO DE MELHORIA - PRINCIPAL	0.001.00	2.000,00		
1200.00.0.0	CONTRIBUIÇÕES	0.000.000		59.000,00	
1240.00.0.0	CONTRIBUIÇÃO PARA O CUSTEIO DO SERVIÇO DE ILUMINAÇÃO PÚBLICA	0.000.000		59.000,00	
1240.00.0.0	CONTRIBUIÇÃO PARA O CUSTEIO DO SERVIÇO DE ILUMINAÇÃO PÚBLICA	0.000.000	59.000,00		
1240.00.1.0	CONTRIBUIÇÃO PARA O CUSTEIO DO SERVIÇO DE ILUMINAÇÃO PÚBLICA	0.000.000	59.000,00		
1240.00.1.1	CONTRIBUIÇÃO PARA O CUSTEIO DO SERVIÇO DE ILUMINAÇÃO PÚBLICA	0.001.00	59.000,00		
1300.00.0.0	RECEITA PATRIMONIAL	0.000.000		61.008,50	
1310.00.0.0	EXPLORAÇÃO DO PATRIMÔNIO IMOBILIÁRIO DO ESTADO	0.000.000		2.008,50	
1310.99.0.0	OUTRAS RECEITAS IMOBILIÁRIAS	0.000.000	2.008,50		
1310.99.1.0	OUTRAS RECEITAS IMOBILIÁRIAS	0.000.000	2.008,50		
1310.99.1.1	OUTRAS RECEITAS IMOBILIÁRIAS - PRINCIPAL	0.001.00	2.008,50		
1320.00.0.0	VALORES MOBILIÁRIOS	0.000.000		59.000,00	
1321.00.0.0	JUROS E CORREÇÕES MONETÁRIAS	0.000.000	59.000,00		
1321.00.1.0	REMUNERAÇÃO DE DEPÓSITOS BANCÁRIOS	0.000.000	59.000,00		
1321.00.1.1	REMUNERAÇÃO DE DEPÓSITOS BANCÁRIOS - PRINCIPAL	0.001.00	33.000,00		
1321.00.1.1	REMUNERAÇÃO DE DEPÓSITOS BANCÁRIOS - PRINCIPAL	0.001.00	6.000,00		
1321.00.1.1	REMUNERAÇÃO DE DEPÓSITOS BANCÁRIOS - PRINCIPAL	0.110.00	5.000,00		
1321.00.1.1	REMUNERAÇÃO DE DEPÓSITOS BANCÁRIOS - PRINCIPAL	0.214.00	3.000,00		
1321.00.1.1	REMUNERAÇÃO DE DEPÓSITOS BANCÁRIOS - PRINCIPAL	0.214.00	12.000,00		
1700.00.0.0	TRANSFERÊNCIAS CORRENTES	0.000.000		19.508.721,50	
1710.00.0.0	TRANSFERÊNCIAS DA UNIÃO E DE SUAS ENTIDADES	0.000.000		16.748.941,50	
1718.00.0.0	TRANSFERÊNCIAS DA UNIÃO - ESPECÍFICAS DE ESTADOS, DF E MUNIC	0.000.000	16.748.941,50		
1718.01.0.0	PARTICIPAÇÃO NA RECEITA DA UNIÃO	0.000.000	9.158.900,00		
1718.01.2.0	COTA-PARTE DO FUNDO DE PARTICIPAÇÃO DOS MUNICÍPIOS - COTA ME	0.000.000	8.536.800,00		
1718.01.2.1	COTA-PARTE DO FUNDO DE PARTICIPAÇÃO DOS	0.001.00	8.536.800,00		

**PREF MUNIC DE TANQUE DO PIAUÍ**

RUA 1º DE OUTUBRO, 168 - CNPJ:01612616/0001-86

Anexo 02  
 Página 2

Orçamento Programa - Exercício de 2020

**RECEITAS SEGUNDO AS CATEGORIAS ECONOMICAS**

Lei: , Data:

Código	Especificação	F.R.	Desdobramento	SubCategoria Fonte	Categoria Econômica
1718.01.3.0	MUNICÍPIOS - COTA ME				
	COTA-PARTE DO FUNDO DE PARTICIPAÇÃO DO	0.000.000	304.400,00		
1718.01.3.1	MUNICÍPIOS - 1% COTA	0.001.00	304.400,00		
	COTA-PARTE DO FUNDO DE PARTICIPAÇÃO DO	0.000.000	314.000,00		
1718.01.4.0	MUNICÍPIOS - 1% COTA	0.000.000	314.000,00		
1718.01.4.1	COTA-PARTE DO FUNDO DE PARTICIPAÇÃO DOS	0.001.00	314.000,00		
	MUNICÍPIOS - 1% COTA	0.000.000	3.700,00		
1718.01.5.0	COTA-PARTE DO IMPOSTO SOBRE A PROPRIEDADE	0.000.000	3.700,00		
	TERRITORIAL RURAL	0.001.00	3.700,00		
1718.01.5.1	COTA-PARTE DO IMPOSTO SOBRE A PROPRIEDADE	0.000.000	117.900,00		
	TERRITORIAL RURAL	0.001.00	117.900,00		
1718.02.0.0	TRANSFERÊNCIA DA COMPENSAÇÃO FINANCEIRA PELA	0.000.000	117.900,00		
	EXPLORAÇÃO DE R	0.000.000	2.417.600,00		
1718.02.6.0	COTA-PARTE DO FUNDO ESPECIAL DO PETRÓLEO -	0.000.000	2.417.600,00		
	FEP	0.001.00	216.700,00		
1718.02.6.1	COTA-PARTE DO FUNDO ESPECIAL DO PETRÓLEO -	0.001.00	265.060,00		
	FEP - PRINCIPAL	0.000.000	93.700,00		
1718.03.0.0	TRANSFERÊNCIA DE RECURSOS DO SISTEMA ÚNICO DE	0.000.000	72.600,00		
	SAÚDE - SUS -	0.000.000	13.840,00		
1718.03.1.0	TRANSFERÊNCIA DE RECURSOS DO SUS - ATENÇÃO	0.000.000	107.300,00		
	BÁSICA	0.214.00	182.000,00		
1718.03.1.1	TRANSFERÊNCIA DE RECURSOS DO SUS - ATENÇÃO	0.214.00	72.700,00		
	BÁSICA - PRINCIPA	0.214.00	53.200,00		
1718.03.1.1	TRANSFERÊNCIA DE RECURSOS DO SUS - ATENÇÃO	0.214.00	1.340.500,00		
	BÁSICA - PRINCIPA	0.214.00	294.390,00		
1718.03.1.1	TRANSFERÊNCIA DE RECURSOS DO SUS - ATENÇÃO	0.214.00	89.000,00		
	BÁSICA - PRINCIPA	0.120.00	89.000,00		
1718.03.1.1	TRANSFERÊNCIA DE RECURSOS DO SUS - ATENÇÃO	0.000.000	15.500,00		
	BÁSICA - PRINCIPA	0.000.000	57.500,00		
1718.03.1.1	TRANSFERÊNCIAS DIRETAS DO FNDE REFERENTES AO	0.121.00	15.500,00		
	PROGRAMA DINHEI	0.000.000	57.500,00		
1718.03.1.1	TRANSFERÊNCIAS DIRETAS DO FNDE REFERENTES AO	0.122.00	57.500,00		
	PROGRAMA DINHEI	0.000.000	99.150,00		
1718.03.1.1	TRANSFERÊNCIAS DIRETAS DO FNDE REFERENTES AO	0.000.000	99.150,00		
	PROGRAMA NACION	0.123.00	33.240,00		
1718.03.1.1	TRANSFERÊNCIAS DIRETAS DO FNDE REFERENTES AO	0.123.00	99.150,00		
	PROGRAMA NACION	0.000.000	33.240,00		
1718.05.0.0	OUTRAS TRANSFERÊNCIAS DIRETAS DO FUNDO	0.000.000	1.260,00		
	NACIONAL DO DESENVOLV	0.124.00	1.260,00		
1718.05.9.0	OUTRAS TRANSFERÊNCIAS DIRETAS DO FUNDO	0.000.000	1.260,00		
	NACIONAL DO DESENVOLV	0.000.000	1.260,00		
1718.05.9.1	TRANSFERÊNCIA FINANCEIRA DO ICMS -	0.000.000	1.260,00		
	DESONERAÇÃO - L.C. Nº 87/	0.000.000	1.260,00		
1718.06.0.0	TRANSFERÊNCIA FINANCEIRA DO ICMS -	0.000.000	1.260,00		
	DESONERAÇÃO - L.C. Nº 87/	0.001.00	1.260,00		
1718.06.1.0	TRANSFERÊNCIA FINANCEIRA DO ICMS -	0.001.00	1.260,00		
	DESONERAÇÃO - L.C. Nº 87/	0.000.000	730.050,00		
1718.09.0.0	TRANSFERÊNCIAS DE RECURSOS DE	0.000.000	730.050,00		
	COMPLEMENTAÇÃO DA UNIÃO AO FUN	0.000.000	730.050,00		
1718.09.1.0	TRANSFERÊNCIAS DE RECURSOS DA	0.110.00	730.050,00		
	COMPLEMENTAÇÃO DA UNIÃO AO FUN	0.000.000	565.890,00		
1718.09.1.1	TRANSFERÊNCIAS DE RECURSOS DA	0.000.000	31.950,00		
	COMPLEMENTAÇÃO DA UNIÃO AO FUN	0.125.00	31.950,00		
1718.10.0.0	TRANSFERÊNCIAS DE CONVÊNIOS DA UNIÃO E DE SUAS	0.000.000	255.400,00		
	ENTIDADES	0.000.000	255.400,00		
1718.10.2.0	TRANSFERÊNCIAS DE CONVÊNIOS DA UNIÃO	0.000.000	31.950,00		
	DESTINADAS A PROGRAMAS	0.125.00	31.950,00		
1718.10.2.1	TRANSFERÊNCIAS DE CONVÊNIOS DA UNIÃO	0.125.00	31.950,00		
	DESTINADAS A PROGRAMAS	0.000.000	255.400,00		
1718.10.3.0	TRANSFERÊNCIAS DE CONVÊNIOS DA UNIÃO	0.000.000	255.400,00		
	DESTINADAS A PROGRAMAS	0.311.00	255.400,00		
1718.10.3.1	TRANSFERÊNCIAS DE CONVÊNIOS DA UNIÃO	0.311.00	255.400,00		
	DESTINADAS A PROGRAMAS				
1718.10.9.0	OUTRAS TRANSFERÊNCIAS DE CONVÊNIOS DA UNIÃO				

**PREF MUNIC DE TANQUE DO PIAUI**

RUA 1º DE OUTUBRO, 168 - CNPJ:01612616/0001-86

Anexo 02

Página 3

Orçamento Programa - Exercício de 2020

**RECEITAS SEGUNDO AS CATEGORIAS ECONOMICAS**

Lei: , Data:

Código	Especificação	F.R.	Desdobramento	SubCategoria Fonte	Categoria Econômica
		0.000.000	278.540,00		
1718.10.9.1	OUTRAS TRANSFERÊNCIAS DE CONVÊNIOS DA UNIÃO - PRINCIPAL	0.001.00	278.540,00		
1718.12.0.0	TRANSFERÊNCIAS DE RECURSOS DO FUNDO NACIONAL DE ASSISTÊNCIA	0.000.000	356.500,00		
1718.12.1.0	TRANSFERÊNCIAS DE RECURSOS DO FUNDO NACIONAL DE ASSISTÊNCIA	0.000.000	356.500,00		
1718.12.1.1	TRANSFERÊNCIAS DE RECURSOS DO FUNDO NACIONAL DE ASSISTÊNCIA	0.311.00	356.500,00		
1718.13.0.0	TRANSFERÊNCIAS DECORRENTES DE DECISÃO JUDICIAL (PRECATÓRIOS)	0.000.000	3.105.491,50		
1718.13.1.0	TRANSFERÊNCIAS DECORRENTES DE DECISÃO JUDICIAL (PRECATÓRIOS)	0.000.000	3.105.491,50		
1718.13.1.1	TRANSFERÊNCIAS DECORRENTES DE DECISÃO JUDICIAL (PRECATÓRIOS)	0.190.00	3.105.491,50		
1718.99.0.0	OUTRAS TRANSFERÊNCIAS DA UNIÃO	0.000.000	960,00		
1718.99.1.0	OUTRAS TRANSFERÊNCIAS DA UNIÃO	0.000.000	960,00		
1718.99.1.1	OUTRAS TRANSFERÊNCIAS DA UNIÃO - PRINCIPAL	0.001.00	960,00		
1720.00.0.0	TRANSFERÊNCIAS DOS ESTADOS E DO DISTRITO FEDERAL E DE SUAS E	0.000.000		652.480,00	
1728.00.0.0	TRANSFERÊNCIAS DOS ESTADOS - ESPECÍFICAS DE ESTADOS, DF E MU	0.000.000	652.480,00		
1728.01.0.0	PARTICIPAÇÃO NA RECEITA DOS ESTADOS	0.000.000	392.080,00		
1728.01.1.0	COTA-PARTE DO ICMS	0.000.000	325.300,00		
1728.01.1.1	COTA-PARTE DO ICMS - PRINCIPAL	0.001.00	325.300,00		
1728.01.2.0	COTA-PARTE DO IPVA	0.000.000	34.020,00		
1728.01.2.1	COTA-PARTE DO IPVA - PRINCIPAL	0.001.00	34.020,00		
1728.01.3.0	COTA-PARTE DO IPI - MUNICÍPIOS	0.000.000	1.260,00		
1728.01.3.1	COTA-PARTE DO IPI - MUNICÍPIOS - PRINCIPAL	0.001.00	1.260,00		
1728.01.4.0	COTA-PARTE DA CONTRIBUIÇÃO DE INTERVENÇÃO NO DOMÍNIO ECONÔMICO	0.000.000	31.500,00		
1728.01.4.1	COTA-PARTE DA CONTRIBUIÇÃO DE INTERVENÇÃO NO DOMÍNIO ECONÔMICO	0.001.00	31.500,00		
1728.03.0.0	TRANSFERÊNCIA DE RECURSOS DO ESTADO PARA PROGRAMAS DE SAÚDE	0.000.000	144.000,00		
1728.03.1.0	TRANSFERÊNCIA DE RECURSOS DO ESTADO PARA PROGRAMAS DE SAÚDE	0.000.000	144.000,00		
1728.03.1.1	TRANSFERÊNCIA DE RECURSOS DO ESTADO PARA PROGRAMAS DE SAÚDE	0.213.00	144.000,00		
1728.10.0.0	TRANSFERÊNCIA DE CONVÊNIOS DOS ESTADOS E DO DISTRITO FEDERAL	0.000.000	116.400,00		
1728.10.1.0	TRANSFERÊNCIAS DE CONVÊNIO DOS ESTADOS PARA O SISTEMA ÚNICO	0.000.000	24.400,00		
1728.10.1.1	TRANSFERÊNCIAS DE CONVÊNIO DOS ESTADOS PARA O SISTEMA ÚNICO	0.520.00	24.400,00		
1728.10.2.0	TRANSFERÊNCIAS DE CONVÊNIO DOS ESTADOS DESTINADAS A PROGRAMA	0.000.000	92.000,00		
1728.10.2.1	TRANSFERÊNCIAS DE CONVÊNIO DOS ESTADOS DESTINADAS A PROGRAMA	0.125.00	92.000,00		
1750.00.0.0	TRANSFERÊNCIAS DE OUTRAS INSTITUIÇÕES PÚBLICAS	0.000.000		2.107.300,00	
1758.00.0.0	TRANSFERÊNCIAS DE OUTRAS INSTITUIÇÕES PÚBLICAS - ESPECÍFICAS	0.000.000	2.107.300,00		
1758.01.0.0	TRANSFERÊNCIAS DE RECURSOS DO FUNDO DE MANUTENÇÃO E DESENVOL	0.000.000	2.107.300,00		
1758.01.1.0	TRANSFERÊNCIAS DE RECURSOS DO FUNDO DE MANUTENÇÃO E DESENVOL	0.000.000	2.107.300,00		
1758.01.1.1	TRANSFERÊNCIAS DE RECURSOS DO FUNDO DE MANUTENÇÃO E DESENVOL	0.110.00	2.107.300,00		
1900.00.0.0	OUTRAS RECEITAS CORRENTES	0.000.000		98.653,00	
1920.00.0.0	INDENIZAÇÕES, RESTITUIÇÕES E RESSARCIMENTOS	0.000.000		1.260,00	
1921.00.0.0	INDENIZAÇÕES	0.000.000	1.260,00		
1921.99.0.0	OUTRAS INDENIZAÇÕES	0.000.000	1.260,00		
1921.99.1.0	OUTRAS INDENIZAÇÕES	0.000.000	1.260,00		
1921.99.1.1	OUTRAS INDENIZAÇÕES - PRINCIPAL	0.001.00	1.260,00		
1990.00.0.0	DEMAIS RECEITAS CORRENTES	0.000.000		97.393,00	
1990.99.0.0	OUTRAS RECEITAS	0.000.000	97.393,00		
1990.99.1.0	OUTRAS RECEITAS - PRIMÁRIAS	0.000.000	97.393,00		
1990.99.1.1	OUTRAS RECEITAS - PRIMÁRIAS - PRINCIPAL	0.001.00	97.393,00		
2000.00.0.0	RECEITAS DE CAPITAL	0.000.000			1.388.685,00
2200.00.0.0	ALIENAÇÃO DE BENS	0.000.000		107.065,00	
2220.00.0.0	ALIENAÇÃO DE BENS IMÓVEIS	0.000.000		107.065,00	
2220.00.0.0	ALIENAÇÃO DE BENS IMÓVEIS	0.000.000	107.065,00		
2220.00.1.0	ALIENAÇÃO DE BENS IMÓVEIS	0.000.000	107.065,00		
2220.00.1.1	ALIENAÇÃO DE BENS IMÓVEIS - PRINCIPAL	0.001.00	107.065,00		
2400.00.0.0	TRANSFERÊNCIAS DE CAPITAL	0.000.000		1.281.620,00	

TANQUE DO PIAUÍ

LOA 2020

**PREF MUNIC DE TANQUE DO PIAUI**

RUA 1º DE OUTUBRO, 168 - CNPJ:01612616/0001-86

Anexo 02

Página 4

Orçamento Programa - Exercício de 2020

**RECEITAS SEGUNDO AS CATEGORIAS ECONOMICAS**

Lei: , Data:

Código	Especificação	F.R.	Desdobramento	SubCategoria Fonte	Categoria Econômica
2410.00.0.0	TRANSFERÊNCIAS DA UNIÃO E DE SUAS ENTIDADES	0.000.000		1.092.005,00	
2418.00.0.0	TRANSFERÊNCIAS DA UNIÃO - ESPECÍFICAS DE ESTADOS, DF E MUNIC	0.000.000	1.092.005,00		
2418.03.0.0	TRANSFERÊNCIA DE RECURSOS DO SISTEMA ÚNICO DE SAÚDE - SUS -	0.000.000	100.800,00		
2418.03.1.0	TRANSFERÊNCIA DE RECURSOS DO SUS - ATENÇÃO BÁSICA	0.000.000	100.800,00		
2418.03.1.1	TRANSFERÊNCIA DE RECURSOS DO SUS - ATENÇÃO BÁSICA - PRINCIPA	0.215.000	100.800,00		
2418.10.0.0	TRANSFERÊNCIA DE CONVÊNIO DA UNIÃO E DE SUAS ENTIDADES	0.000.000	991.205,00		
2418.10.1.0	TRANSFERÊNCIAS DE CONVÊNIO DA UNIÃO PARA O SISTEMA ÚNICO DE	0.000.000	30.600,00		
2418.10.1.1	TRANSFERÊNCIAS DE CONVÊNIO DA UNIÃO PARA O SISTEMA ÚNICO DE	0.520.000	30.600,00		
2418.10.2.0	TRANSFERÊNCIAS DE CONVÊNIO DA UNIÃO DESTINADAS A PROGRAMAS D	0.000.000	83.110,00		
2418.10.2.1	TRANSFERÊNCIAS DE CONVÊNIO DA UNIÃO DESTINADAS A PROGRAMAS D	0.125.000	83.110,00		
2418.10.7.0	TRANSFERÊNCIAS DE CONVÊNIO DA UNIÃO DESTINADAS A PROGRAMAS	0.000.000	360.520,00		
2418.10.7.1	TRANSFERÊNCIAS DE CONVÊNIO DA UNIÃO DESTINADAS A PROGRAMAS	0.510.000	360.520,00		
2418.10.9.0	OUTRAS TRANSFERÊNCIAS DE CONVÊNIO DA UNIÃO	0.000.000	516.975,00		
2418.10.9.1	OUTRAS TRANSFERÊNCIAS DE CONVÊNIO DA UNIÃO - PRINCIPAL	0.510.000	516.975,00		
2420.00.0.0	TRANSFERÊNCIAS DOS ESTADOS E DO DISTRITO FEDERAL E DE SUAS E	0.000.000		189.615,00	
2428.00.0.0	TRANSFERÊNCIAS DOS ESTADOS, DISTRITO FEDERAL, E DE SUAS ENTI	0.000.000	189.615,00		
2428.10.0.0	TRANSFERÊNCIAS DE CONVÊNIO DOS ESTADOS E DO DISTRITO FEDERA	0.000.000	189.615,00		
2428.10.2.0	TRANSFERÊNCIAS DE CONVÊNIO DOS ESTADOS DESTINADAS A PROGRAM	0.000.000	39.450,00		
2428.10.2.1	TRANSFERÊNCIAS DE CONVÊNIO DOS ESTADOS DESTINADAS A PROGRAM	0.125.000	39.450,00		
2428.10.9.0	OUTRAS TRANSFERÊNCIAS DE CONVÊNIO DOS ESTADOS	0.000.000	150.165,00		
2428.10.9.1	OUTRAS TRANSFERÊNCIAS DE CONVÊNIO DOS ESTADOS - PRINCIPAL	0.510.000	150.165,00		
9000.00.0.0	(R) DEDUÇÕES DA RECEITA	0.000.000			-1.780.468,00
9500.00.0.0	(R) DEDUÇÕES DO FUNDEB	0.000.000		-1.780.468,00	
9510.00.0.0	(R) DEDUÇÕES DO FUNDEB	0.000.000	-1.780.468,00		
9510.00.0.0	(R) DEDUÇÕES DO FUNDEB	0.000.000	-1.780.468,00		
9510.00.0.0	(R) DEDUÇÕES DO FUNDEB	0.000.000	-1.780.468,00		
9510.00.0.0	(R) DEDUÇÕES DO FUNDEB	0.001.000	-1.780.468,00		
<b>Total das Receitas (exceto Intra-Orçamentárias)</b>					<b>19.567.100,00</b>

**TOTALIZAÇÃO DAS RECEITAS POR CATEGORIA ECONOMICA**

RECEITA CORRENTE	18.178.415,00
RECEITA DE CAPITAL	1.388.685,00

Total Geral das Receitas

19.567.100,00

FRANCISCO PEREIRA DA SILVA FILHO  
PREFEITURA MUNICIPAL  
101.973.428-09

TANQUE DO PIAUÍ

LOA 2020

**PREF MUNIC DE TANQUE DO PIAUÍ**

RUA 1º DE OUTUBRO, 168

01612616/0001-86

Exercício: 2020

Lei: , Data:

(Art.2º - § 1º da Lei 4.320/64)

CONSOLIDADO

1 de 1

**DEMONSTRATIVO GERAL DA RECEITA POR FONTES E DAS DESPESAS POR FUNÇÕES DO GOVERNO**

RECEITA			DESPESA		
TÍTULOS	Saldo R\$	Saldo R\$	TÍTULOS	Saldo R\$	Saldo R\$
<b>RECEITAS CORRENTES</b>		19.958.883,00	Legislativa		688.850,00
IMPOSTOS, TAXAS E CONTRIBUIÇÕES DE MELHORIA	231.500,00		Administração		2.416.908,50
CONTRIBUIÇÕES	59.000,00		Assistência Social		1.380.000,00
RECEITA PATRIMONIAL	61.008,50		Saúde		4.119.600,00
TRANSFERÊNCIAS CORRENTES	19.508.721,50		Educação		8.201.341,50
OUTRAS RECEITAS CORRENTES	98.653,00		Cultura		146.300,00
<b>DEDUÇÕES DA RECEITA CORRENTE</b>		-1.780.468,00	Urbanismo		1.468.900,00
(R) DEDUÇÕES DA RECEITA	-1.780.468,00		Habitação		67.300,00
<b>RECEITAS DE CAPITAL</b>		1.388.685,00	Saneamento		145.300,00
ALIENAÇÃO DE BENS	107.065,00		Gestão Ambiental		5.200,00
TRANSFERÊNCIAS DE CAPITAL	1.281.620,00		Agricultura		295.200,00
<b>TOTAL</b>		<b>19.567.100,00</b>	Energia		50.000,00
			Transporte		158.900,00
			Desporto e Lazer		72.300,00
			Encargos Especiais		131.000,00
			Reserva de Contingência		220.000,00
			<b>TOTAL</b>		<b>19.567.100,00</b>

 FRANCISCO PEREIRA DA SILVA FILHO  
 PREFEITURA MUNICIPAL  
 101.973.428-09

**PREF MUNIC DE TANQUE DO PIAUI**

RUA 1º DE OUTUBRO, 168 - CNPJ:01612616/0001-86

Orçamento Programa - Exercício de 2020

RECEITA CORRENTE LIQUIDA - LC 101, ART. 2, Inciso IV

Quadro 20

Página 1

Lei: , Data:

Código	Especificação	Previsão
1000.00.0.0.0	RECEITAS CORRENTES	
1100.00.0.0.0	IMPOSTOS, TAXAS E CONTRIBUIÇÕES DE MELHORIA	231.500,00
1200.00.0.0.0	CONTRIBUIÇÕES	59.000,00
1300.00.0.0.0	RECEITA PATRIMONIAL	61.008,50
1700.00.0.0.0	TRANSFERÊNCIAS CORRENTES	19.508.721,50
1900.00.0.0.0	OUTRAS RECEITAS CORRENTES	98.653,00
9500.00.0.0.0	(R) DEDUÇÕES DO FUNDEB	-1.780.468,00
	<b>TOTAL</b>	<b>18.178.415,00</b>

**Percentual de Gastos com Pessoal**

**Legislativo**

Despesa com Pessoal 450.350,00

**Deduções**

Categoria	Tipo	Valor	Descrição da Dedução
3.1.90.91.00	NV	1.000,00	SENTENÇAS JUDICIAIS
3.1.90.92.00	NV	1.000,00	DESPESAS DE EXERCÍCIOS ANTERIORES

Total Deduções 2.000,00

Despesa Líquida: 448.350,00

Percentual Aplicado: 2,47 %

**Executivo**

Despesa com Pessoal 7.638.348,50

**Deduções**

Categoria	Tipo	Valor	Descrição da Dedução
3.1.90.91.00	EF	2.700,00	SENTENÇAS JUDICIAIS
3.1.90.91.00	FO	1.000,00	SENTENÇAS JUDICIAIS
3.1.90.91.00	NV	31.000,00	SENTENÇAS JUDICIAIS
3.1.90.92.00	EF	10.000,00	DESPESAS DE EXERCÍCIOS ANTERIORES
3.1.90.92.00	FM	1.000,00	DESPESAS DE EXERCÍCIOS ANTERIORES
3.1.90.92.00	FO	2.000,00	DESPESAS DE EXERCÍCIOS ANTERIORES
3.1.90.92.00	NV	23.000,00	DESPESAS DE EXERCÍCIOS ANTERIORES
3.1.90.92.00	SD	7.200,00	DESPESAS DE EXERCÍCIOS ANTERIORES
3.1.90.94.00	NV	5.000,00	INDENIZAÇÕES E RESTITUIÇÕES TRABALHISTAS

Total Deduções 82.900,00

Despesa Líquida: 7.555.448,50

Percentual Aplicado: 41,56 %

**PREF MUNIC DE TANQUE DO PIAUI**

RUA 1º DE OUTUBRO, 168 - CNPJ:01612616/0001-86

Orçamento Programa - Exercício de 2020

RECEITA CORRENTE LIQUIDA - LC 101, ART. 2, Inciso IV

Quadro 20

Página 2

Lei: , Data:

Código	Especificação	Previsão
--------	---------------	----------

FRANCISCO PEREIRA DA SILVA FILHO  
 PREFEITURA MUNICIPAL  
 101.973.428-09

**PREF MUNIC DE TANQUE DO PIAUI**

RUA 1º DE OUTUBRO, 168 - CNPJ:01612616/0001-86

Orçamento Programa - Exercício de 2020

TABELA EXPLICATIVA - EVOLUÇÃO DA RECEITA

(Inc.III, Art.22º)

Página 1

Lei: , Data:

Codigo	Discriminação	Receita Arrecadada			Receita Prevista	
		2016	2017	2018	2019	2020
1000.00.0.0	RECEITAS CORRENTES					
1100.00.0.0	IMPOSTOS, TAXAS E CONTRIBUIÇÕES DE ME	167.015,59	160.790,93	176.557,14	231.500,00	231.500,00
1200.00.0.0	CONTRIBUIÇÕES	20.777,41	48.412,02	53.089,49	40.000,00	59.000,00
1300.00.0.0	RECEITA PATRIMONIAL	51.416,52	54.597,43	46.115,39	61.000,00	61.008,50
1600.00.0.0	RECEITA DE SERVIÇOS					
1700.00.0.0	TRANSFERÊNCIAS CORRENTES	11.312.879,33	10.833.914,46	11.880.678,37	15.104.430,00	19.508.721,50
1900.00.0.0	OUTRAS RECEITAS CORRENTES	332,00	836,11	40.000,00	98.653,00	98.653,00
	Sub Total	11.552.420,85	11.098.550,95	12.196.440,39	15.535.583,00	19.958.883,00
2000.00.0.0	RECEITAS DE CAPITAL					
2100.00.0.0	OPERAÇÕES DE CRÉDITO					
2200.00.0.0	ALIENAÇÃO DE BENS				107.065,00	107.065,00
2400.00.0.0	TRANSFERÊNCIAS DE CAPITAL	1.121.360,25	385.567,20	982.197,77	1.338.660,00	1.281.620,00
	Sub Total	1.121.360,25	385.567,20	982.197,77	1.445.725,00	1.388.685,00
7000.00.0.0	RECEITAS CORRENTES INTRAORÇAMENTÁRIA					
	Sub Total	0,00	0,00	0,00	0,00	0,00
8000.00.0.0	RECEITAS DE CAPITAL INTRAORÇAMENTÁRIAS					
	Sub Total	0,00	0,00	0,00	0,00	0,00
9000.00.0.0	(R) DEDUÇÕES DA RECEITA					
9500.00.0.0	(R) DEDUÇÕES DO FUNDEB	-1.368.196,10	-1.303.853,67	-1.398.466,73	-1.627.308,00	-1.780.468,00
	Sub Total	-1.368.196,10	-1.303.853,67	-1.398.466,73	-1.627.308,00	-1.780.468,00



**PREF MUNIC DE TANQUE DO PIAUI**

RUA 1º DE OUTUBRO, 168 - CNPJ:01612616/0001-86

Orçamento Programa - Exercício de 2020

**TABELA EXPLICATIVA - EVOLUÇÃO DA RECEITA**

(Inc. III, Art. 22º)

Página 2

Lei: , Data:

Codigo	Discriminação	Receita Arrecadada			Receita Prevista	
		2016	2017	2018	2019	2020
9990.00.0.0	RECURSOS ARRECADADOS EM EXERCÍCIOS					
	Sub Total	0,00	0,00	0,00	0,00	0,00
<b>TOTAL</b>		<b>11.305.585,00</b>	<b>10.180.264,48</b>	<b>11.780.171,43</b>	<b>15.354.000,00</b>	<b>19.567.100,00</b>

FRANCISCO PEREIRA DA SILVA FILHO  
PREFEITURA MUNICIPAL  
101.973.428-09

**PREF MUNIC DE TANQUE DO PIAUI**

RUA 1º DE OUTUBRO, 168 - CNPJ:01612616/0001-86

Orçamento Programa - Exercício de 2020

**TABELA EXPLICATIVA - EVOLUÇÃO DA DESPESA**

(Inc. III, Art. 22)

Página 1

Lei: , Data:

Codigo	Discriminação	DESPESA		
		Realizada 2018	Fixada 2019	Prevista 2020
<b>DESPESAS CORRENTES</b>				
3 1	PESSOAL E ENCARGOS SOCIAIS	6.734.262,74	7.671.540,00	8.088.698,50
3 2	JUROS E ENCARGOS DA DÍVIDA		1.000,00	1.000,00
3 3	OUTRAS DESPESAS CORRENTES	3.769.754,86	5.647.250,00	7.082.210,00
	Sub Total	10.504.017,60	13.319.790,00	15.171.908,50
<b>DESPESAS DE CAPITAL</b>				
4 4	INVESTIMENTOS	982.272,42	1.672.910,00	4.023.891,50
4 5	INVERSÕES FINANCEIRAS		21.300,00	21.300,00
4 6	AMORTIZAÇÃO DA DÍVIDA	102.637,46	120.000,00	130.000,00
	Sub Total	1.084.909,88	1.814.210,00	4.175.191,50
<b>RESERVA DE CONTINGÊNCIA</b>				
9 9	RESERVA DE CONTINGÊNCIA		220.000,00	220.000,00
	Sub Total	0,00	220.000,00	220.000,00
<b>TOTAL</b>		<b>11.588.927,48</b>	<b>15.354.000,00</b>	<b>19.567.100,00</b>

FRANCISCO PEREIRA DA SILVA FILHO  
PREFEITURA MUNICIPAL  
101.973.428-09

**PREF MUNIC DE TANQUE DO PIAUÍ**

RUA 1º DE OUTUBRO, 168 - CNPJ:01612616/0001-86

Orçamento Programa - Exercício de 2020

Página 1

Lei: , Data:

## TABELA EXPLICATIVA - DEMONSTRAÇÃO DA DESPESA POR PROGRAMA

Código	Discriminação	Valor
0001	PROCESSO LEGISLATIVO	688.850,00
0002	AÇÕES DE PROTEÇÃO AO IDOSO	39.300,00
0003	GESTÃO E EXPANSÃO DO SISTEMA DE SAÚDE	2.819.200,00
0004	PROGRAMAS ESPECIAIS DE SAÚDE	1.300.400,00
0005	GESTÃO E EXPANSÃO DO ENSINO FUNDAMENTAL	6.828.881,50
0006	PROGRAMAS ESPECIAIS DE EDUCAÇÃO	708.560,00
0007	AÇÕES DE UTILIDADE PÚBLICA	1.468.900,00
0009	AÇÕES DE SANEAMENTO BÁSICO RURAL	32.000,00
0010	AÇÕES DE PRESERVAÇÃO E DEFESA DO MEIO AMBIENTE	5.200,00
0011	GESTÃO ADMINISTRATIVA	2.396.408,50
0012	GESTÃO DAS ATIVIDADES DA DEFESA CIVIL	20.500,00
0013	GESTÃO E EXPANSÃO DO ENSINO MÉDIO	13.500,00
0014	APOIO E ESTÍMULO ÀS ATIVIDADES CULTURAIS	146.300,00
0015	PRODUÇÃO ANIMAL	30.000,00
0016	PROGRAMA DE MELHORIA HABITACIONAL URBANA	67.300,00
0017	AÇÕES DE SANEAMENTO BÁSICO URBANO	113.300,00
0018	ELETRIFICAÇÃO RURAL	50.000,00
0020	EXPANSÃO E MELHORIA DA REDE RODOVIÁRIA	158.900,00
0021	INCENTIVO AO ESPORTE AMADOR	72.300,00
0022	AMORTIZAÇÃO E JUROS DA DÍVIDA INTERNA	131.000,00
0023	AÇÕES DE PROTEÇÃO A CRIANÇAS E AO ADOLESCENTE	245.600,00
0024	AÇÃO COMUNITÁRIA GERAL	1.072.100,00
0025	ASSISTÊNCIA	23.000,00
0026	GESTÃO E EXPANSÃO DO ENSINO INFANTIL	650.400,00
0027	GESTÃO DAS ATIVIDADES DO ABASTECIMENTO	197.200,00
0030	DESENVOLVIMENTO AGRÁRIO	68.000,00
9999	RESERVA DE CONTIGÊNCIA	220.000,00
	<b>TOTAL</b>	<b>19.567.100,00</b>

FRANCISCO PEREIRA DA SILVA FILHO  
 PREFEITURA MUNICIPAL  
 101.973.428-09

**PREF MUNIC DE TANQUE DO PIAUI**

RUA 1º DE OUTUBRO, 168 - CNPJ:01612616/0001-86

Orçamento Programa - Exercício de 2020

Página 1

Lei: , Data:

**TABELA EXPLICATIVA - RELAÇÃO DE PROJETOS**

Código	Discriminação	Valor
1001	INVESTIMENTOS A CARGO DA CÂMARA MUNICIPAL	23.500,00
1002	AQUISIÇÃO DE VEICULO AUTOMOTOR	148.200,00
1003	CONSTRUÇÃO OU REFORMA DE MATADOURO	30.000,00
1004	CONSTRUÇÃO E RESTAURAÇÃO DE PRÉDIOS PÚBLICOS	20.000,00
1005	PROJETOS ESPECIAIS DE AMPL. DA REDE FÍSICA DA ADMINISTRAÇÃO	16.000,00
1006	CONST. DO CENTRO DE APOIO À CRIANÇA E AO ADOLESCENTE	14.700,00
1008	CONST. DO CENTRO DE REFERÊNCIA DA ASSIST. SOCIAL - CRAS	10.000,00
1009	CONSTRUÇÃO E RECUPERAÇÃO DE UNIDADES DE SAÚDE	134.900,00
1010	PROJETOS ESPECIAIS DE MELHORIA DO SIST. MUNICIPAL DE SAÚDE	55.000,00
1011	CONSTRUÇÃO, AMPLIAÇÃO E RECUPERAÇÃO DE UNIDADE ESCOLARES	74.100,00
1012	CONSTRUÇÃO, AMPLIAÇÃO E RECUPERAÇÃO DE UNIDADES ESCOLARES-40% FUNDEB	13.700,00
1013	CONSTRUÇÃO, AMPLIAÇÃO E RECUPERAÇÃO DE PREDIOS DE APOIO A EDUCAÇÃO	41.000,00
1014	PROJETOS ESPECIAIS DE DESENVOLVIMENTO DA EDUCAÇÃO	66.000,00
1015	CONSTRUÇÃO E RECUP. DE UNIDADES PRÉ-ESCOLARES	30.000,00
1016	CONST., AMPL. E REC. DE UNIDADES PRÉ-ESCOLARES-40% FUNDEB	12.400,00
1018	CONSTRUÇÃO, REFORMA E/OU AMPLIAÇÃO DE CALÇAMENTO	200.000,00
1019	OBRAS DE CONST. COMPL. E MELHORIA DE HABITAÇÕES POPULARES	30.000,00
1020	CONSTRUÇÃO DE FOSSAS DOMICILIARES	12.000,00
1021	CONST. E REST. DE LAVANDERIAS E CHAFARIZES PÚBLICOS	20.000,00
1022	CONST. E REST. DE GALERIAS, ESGOTOS E FOSSAS DOMICILIARES	15.000,00
1024	CONSTRUÇÃO DE ATERRO SANITÁRIO	20.700,00
1025	PROJETOS ESPECIAIS DO SANEAMENTO BÁSICO	14.700,00
1026	CONSTRUÇÃO DE POÇOS E RESERVATÓRIOS DE ÁGUA	62.900,00
1027	IMPLANTAÇÃO DE ROCAS E HORTAS COMUNITÁRIAS	8.500,00
1028	CONSTRUÇÃO DE AÇUDES E BARRAGENS	10.000,00
1029	EXPANSÃO DE REDE DE ENERGIA ELÉTRICA RURAL	50.000,00
1030	PROJETOS DE DESENVOLVIMENTO RURAL	20.000,00
1033	AQUISIÇÃO DE TRATORES E EQUIPAMENTOS DIVERSOS	15.000,00
1034	CONSTRUÇÃO DE ESTRADAS VICINAIS	120.000,00
1035	CONSTRUÇÃO DE CAMPOS E QUADRAS POLIESPORTIVAS	50.000,00
1036	MANUT. DAS ATIV. DA COORD. MUN. DE DEFESA CIVIL - COMDEC	20.500,00
1039	CONSTRUÇÃO, AMPLIAÇÃO E RECUPERAÇÃO DE UNIDADE ESCOLARES- FUNDEB	2.235.491,50
Total		3.594.291,50

FRANCISCO PEREIRA DA SILVA FILHO  
 PREFEITURA MUNICIPAL  
 101.973.428-09

TABELA EXPLICATIVA - RELAÇÃO DE ATIVIDADES

Código	Discriminação	Valor
2001	MANUTENÇÃO E FUNCIONAMENTO DA CÂMARA MUNICIPAL	650.350,00
2003	MANUTENÇÃO DO GABINETE DO PREFEITO	67.000,00
2004	PSB-MANUTENÇÃO DAS AÇÕES DE APOIO À CRIANÇA	69.300,00
2005	MANUTENÇÃO DOS SERVIÇOS DE ADMINISTRAÇÃO GERAL	2.131.208,50
2006	PROGRAMA DE APOIO ÀS GESTANTES	23.000,00
2007	PSB-MANUTENÇÃO DAS AÇÕES DE APOIO AO IDOSO	39.300,00
2008	PSB-MANUTENÇÃO DAS AÇÕES DE ERRADICAÇÃO DO TRABALHO INFANTIL	84.200,00
2009	PSB-MANUTENÇÃO DAS AÇÕES DE APOIO AO ADOLESCENTE	33.400,00
2010	MANUTENÇÃO DO FUNDO MUNICIPAL DE ASSISTÊNCIA SOCIAL	569.000,00
2011	MANUTENÇÃO DAS AÇÕES DO PROGRAMA BPC	4.300,00
2012	GBF-MANUTENÇÃO DA GESTÃO DESCENTRALIZADA	30.200,00
2013	GS-SUAS-GESTÃO DESCENTRALIZADA DE ASSISTENCIA SOCIAL	48.100,00
2014	MANUT. DO PROG. DE ATEND. INTEGRAL A FAMÍLIA - PAIF/PBF/CRAS	168.100,00
2016	AÇÕES DE VIGILÂNCIA SANITÁRIA	46.500,00
2017	AÇÕES DE VIGILÂNCIA EM SAÚDE	43.900,00
2018	AÇÕES DE ASSISTÊNCIA FARMACÉUTICA	80.000,00
2019	PROGRAMA DE AGENTES COMUNITÁRIO DE SAÚDE-PACS	274.000,00
2020	ESTRATÉGIA DE SAÚDE DA FAMÍLIA-ESF	347.100,00
2022	PROGRAMA DE SAÚDE BUCAL	189.600,00
2023	ENCARGOS COM PESSOAS CARENTES	36.000,00
2024	MANUTENÇÃO E DESENVOLVIMENTO DO ENSINO FUNDAMENTAL	1.169.100,00
2027	AÇÕES DO PROGRAMA NAC. ALIM. ESCOLAR-PNAE	39.300,00
2028	AÇÕES DO PROGRAMA DINHEIRO DIR. NA ESCOLA-PDDE	15.500,00
2029	AÇÕES DO PROGRAMA SALÁRIO EDUCAÇÃO	89.000,00
2031	AÇÕES DO PROGRAMA PNATE	99.150,00
2033	MANUTENÇÃO DO ENSINO DE JOVENS E ADULTOS-EJA	107.200,00
2034	APOIO A MANUTENÇÃO E DESENVOLVIMENTO DO ENSINO MÉDIO	13.500,00
2035	MANUTENÇÃO DA SECRETARIA MUNICIPAL DE SAÚDE	22.000,00
2036	REMUN. DO MAGISTÉRIO-ENSINO INFANTIL-60% FUNDEB	504.000,00
2037	REMUN. DO MAGISTÉRIO-ENSINO FUNDAMENTAL-60% FUNDEB	1.271.000,00
2038	MANUT. E DESENVOLVIMENTO DO ENSINO INFANTIL-40% FUNDEB	64.000,00
2039	MANUT. E DESENV. DO ENSINO FUNDAMENTAL-40% FUNDEB	515.050,00
2040	MANUTENÇÃO E DESENVOLVIMENTO DAS ATIVIDADES CULTURAIS	42.000,00
2042	APOIO ÀS AÇÕES DE MELHORIA DE HABITAÇÕES POPULARES	37.300,00
2043	MANUTENÇÃO DAS ATIV. DE PRESERV. E DEFESA DO MEIO AMBIENTE	5.200,00
2044	MANUTENÇÃO DA SECRET. DE AGRICULTURA E ABASTECIMENTO	197.200,00
2045	CONSERVAÇÃO DE ESTRADAS MUNICIPAIS	38.900,00
2046	MANUTENÇÃO DAS ATIVIDADES ESPORTIVAS	22.300,00
2047	ENCARGOS COM AMORTIZAÇÕES E JUROS DA DÍVIDA INTERNA	131.000,00
2048	MANUT. DO FUNDO DE APOIO A AGRIC. FAM. E MEIO-AMB-FUNDAPRA	14.500,00
2049	MANUTENÇÃODAS AÇÕES DO SAMU	308.000,00
2050	MANUTENÇÃO DAS AÇÕES BÁSICAS DE SAÚDE	961.200,00
2051	MANUTENÇÃO DA SECRET. DE OBRAS E SERV. PUBLICOS	1.268.900,00
2052	MANUTENÇÃO DA SECRETARIA MUNICIPAL DE CULTURA	104.300,00
2053	MANUTENÇÃO DO FUNDO MUNICIPAL DE SAÚDE	1.322.200,00
2055	MANUTENÇÃO DO PROGRAMA ESCOLA DA TERRA	33.240,00
2056	MANUTENÇÃO DO NUCLEO DE APOIO A SAUDE DA FAMÍLIA-NASF	175.300,00
2057	COFINANCIAMENTO ESTADUAL DE AÇÕES BÁSICAS DE SAÚDE	144.000,00
2058	MANUTENÇÃO DO PROGRAMA ESTADUAL DE TRANSPORTE ESCOLAR-PROETE	94.410,00
2059	MANUTENÇÃO DA SECRETARIA MUNICIPAL DE EDUCAÇÃO	102.400,00
2060	MANUTENÇÃO DO ENSINO INFANTIL	143.400,00
2061	PUBLICAÇÃO DOS ATOS OFICIAIS	50.000,00
2062	CONTRIBUIÇÃO PARA A APPM	12.000,00
2063	MANUTENÇÃO DA JUNTA DE SERVIÇO MILITAR	22.200,00
2064	MANUTENÇÃO DO CONSELHO TUTELAR	81.400,00
2065	ENCARGOS COM O CONSELHO MUNICIPAL DE ASSISTENCIA SOCIAL	4.000,00
2066	MANUTENÇÃO DA SECRET. DE ASSIST. SOCIAL E AÇÃO COMUNITÁRIA	57.700,00
2067	MANUTENÇÃO DO ENSINO DE JOVENS E ADULTOS-60%	309.000,00

TABELA EXPLICATIVA - RELAÇÃO DE ATIVIDADES

Código	Discriminação	Valor
2068	MANUTENÇÃO DO ENSINO DE JOVENS E ADULTOS-40%	113.200,00
2069	MANUTENÇÃO DO PROGRAMA CRIANÇA FELIZ	46.000,00
2070	MANUTENÇÃO DO CONTROLE INTERNO	48.000,00
2071	MANUTENÇÃO DO PROGRAMA BRASIL CARINHOSO	40.000,00
2072	MANUTENÇÃO DO PROGRAMA PROJovem CAMPO	48.000,00
2073	COFINANCIAMENTO ESTADUAL DA ASSISTENCIA SOCIAL	44.000,00
2074	AÇÕES DO PROGRAMA NAC. ALIM. ESCOLAR-PNAE-PRÉ-ESCOLAR	10.000,00
2075	AÇÕES DO PROGRAMA NAC. ALIM. ESCOLAR-PNAE-CRECHE	4.200,00
2076	AÇÕES DO PROGRAMA NAC. ALIM. ESCOLAR-PNAE-EJA	4.000,00
2077	MANUTENÇÃO DO SISTEMA MUNICIPAL DE ENSINO- FUNDEF	870.000,00
9999	RESERVA DE CONTINGENCIA	220.000,00
Total		15.972.808,50

FRANCISCO PEREIRA DA SILVA FILHO  
PREFEITURA MUNICIPAL  
101.973.428-09

Ano XVII • Teresina (PI) - Terça-Feira, 24 de Dezembro de 2019 • Edição MMMCMLXXVII

Esta Edição  
Foi Assinada  
Digitalmente  
Por:

Fabrizio  
Melo

cn=Fabrício Melo, o=Diário  
Oficial dos Municípios,  
email=dom@doppi.com.br,  
c=BR